

Resultat av sensuren på midttermin-eksamen i INF2310 01.04.2009
 Alle delspørsmål ble gitt lik vekt, og total poengsum er normert til 100.

kandidatnummer poengsum

bin	antall	%
0-10	0	0
10-20	0	0
20-30	1	4
30-40	1	4
40-50	5	21
50-60	1	4
60-70	3	13
70-80	4	17
80-90	7	29
90-100	2	8

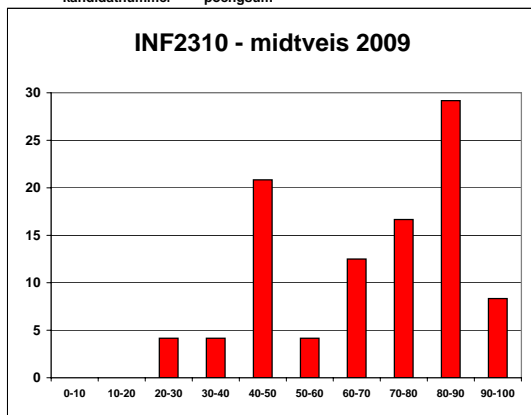

average 67,4
 median 75,3

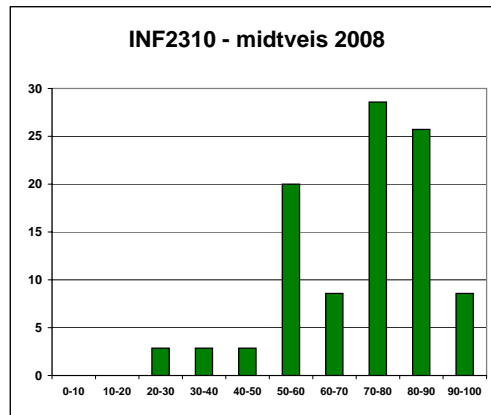

average 70,4
 median 75,5

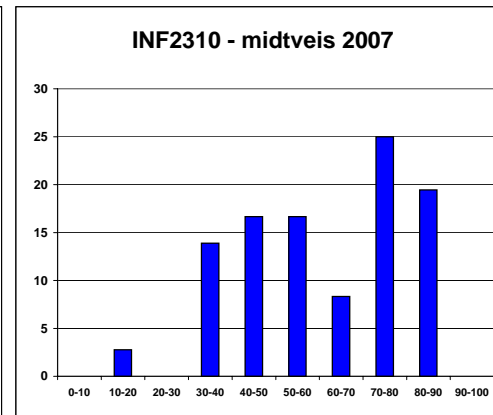

average 60,1
 median 62,0

Dette resultat teller ca 30 % på karakteren.
 Avsluttende skriftlig eksamen teller ca 70%.
 Karakteren fastsettes på bakgrunn av total score