

Forvaltningstegning  
Ved ombygging el. må alle mål kontrolleres på stedet

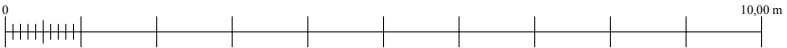

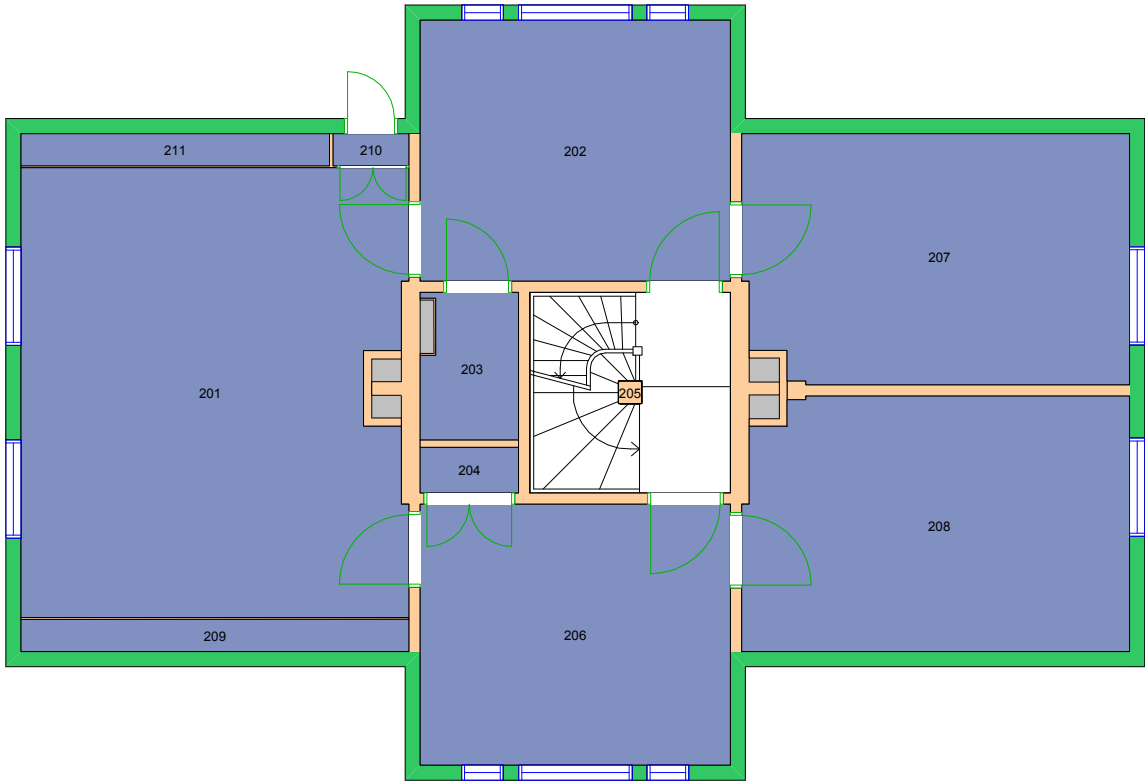

Forvaltningstegning  
Ved ombygging el. må alle mål kontrolleres på stedet

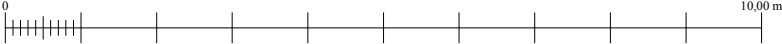

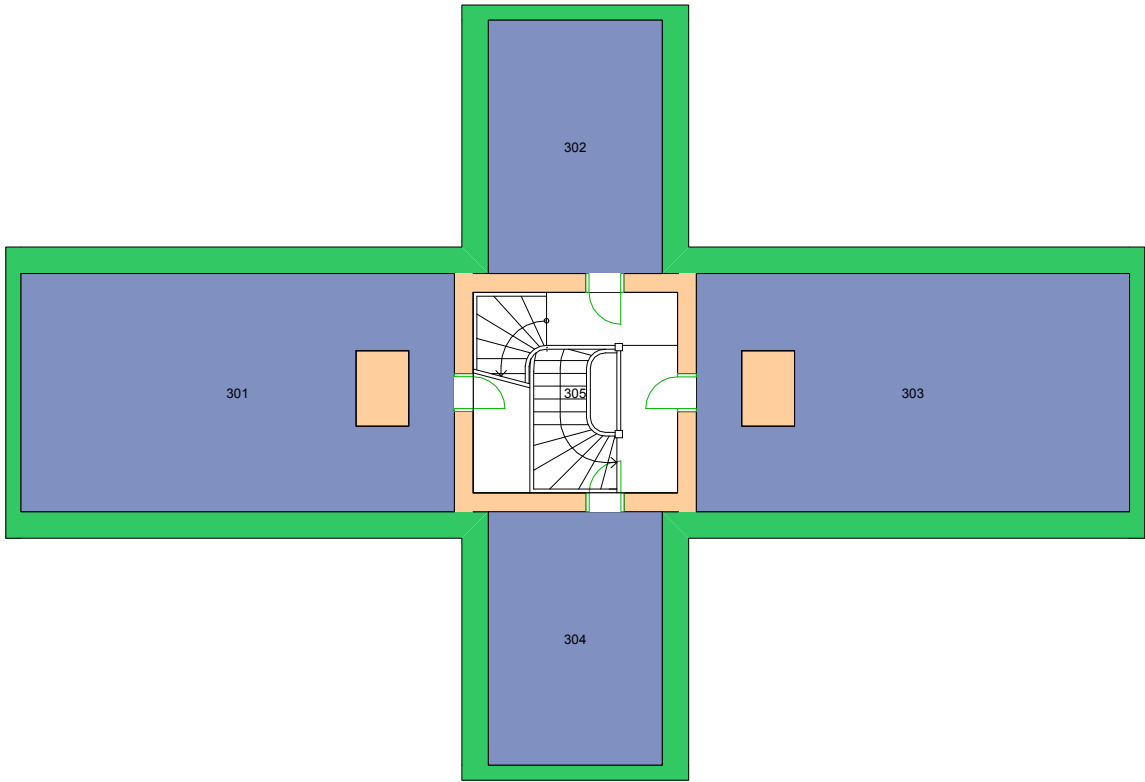

Forvaltningstegning  
Ved ombygging el. må alle mål kontrolleres på stedet

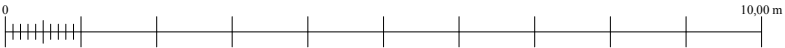

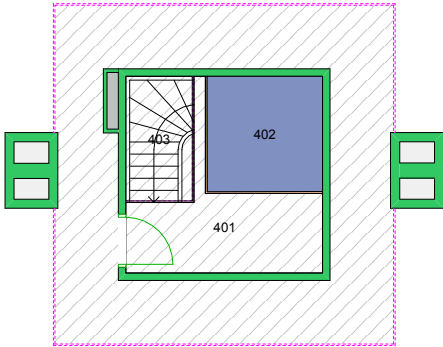

Forvaltningstegning  
Ved ombygging el. må alle mål kontrolleres på stedet

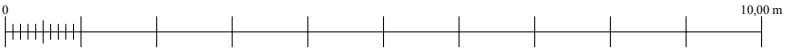

Space Manager Pythagoras AB    Lisensen tilhører Universitetet i Oslo

UiO : **Universitetet i Oslo**  
Andre  
AN01  
Biologen i Drøbak  
Etasje: 04  
Mål: 1:100 (A4 format)  
Dato: 26.04.18

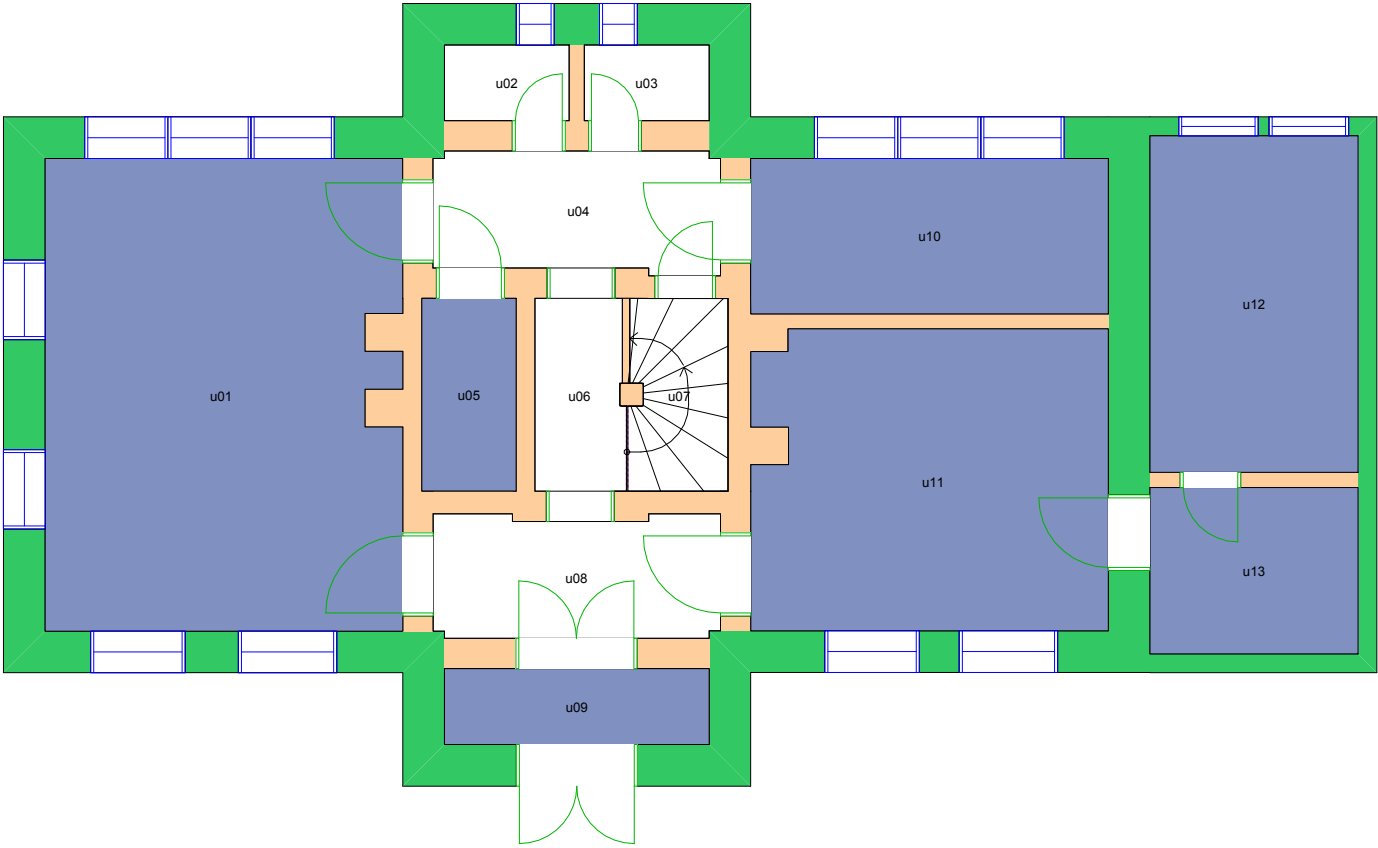

Forvaltningstegning  
Ved ombygging el. må alle mål kontrolleres på stedet

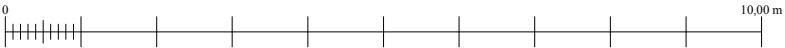

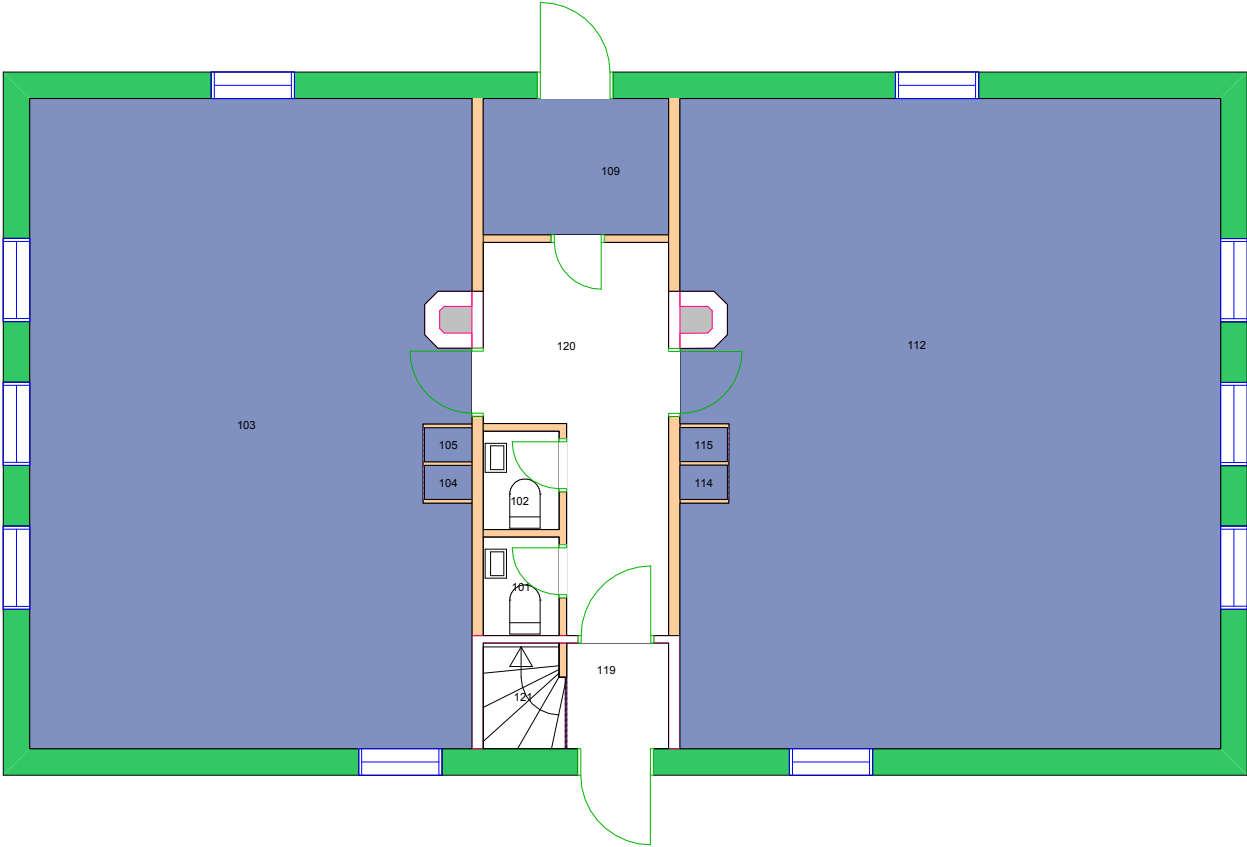

Forvaltningstegning  
Ved ombygging el. må alle mål kontrolleres på stedet

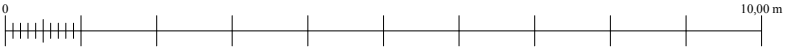

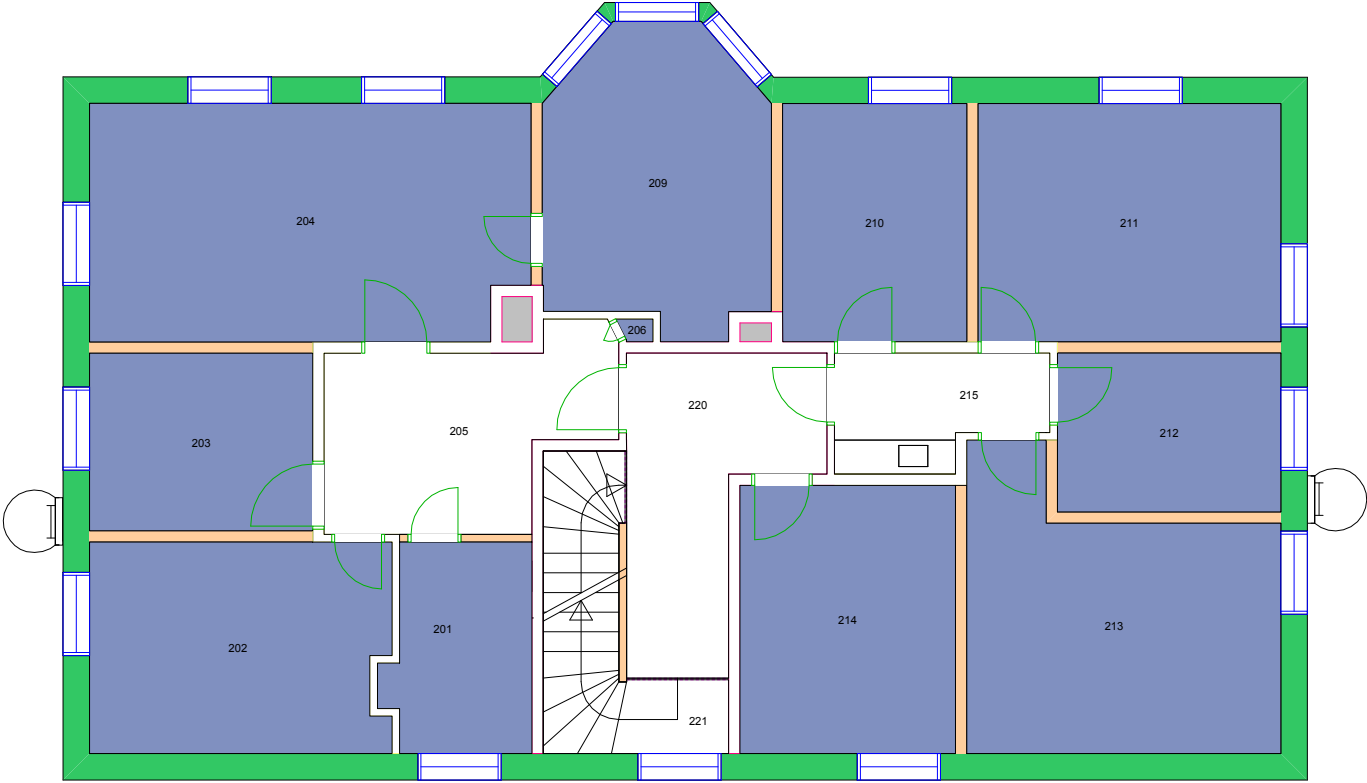

Forvaltningstegning  
Ved ombygging el. må alle mål kontrolleres på stedet

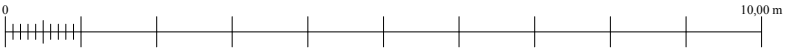

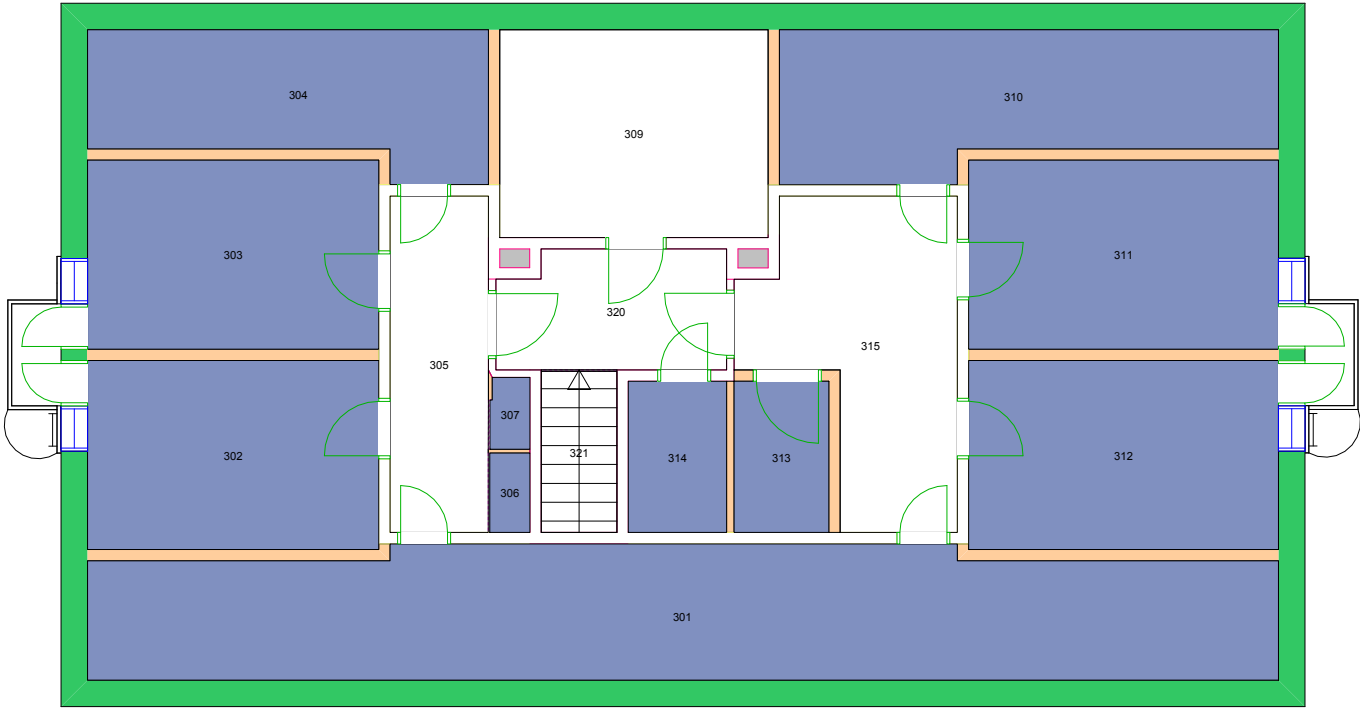

Forvaltningstegning  
Ved ombygging el. må alle mål kontrolleres på stedet

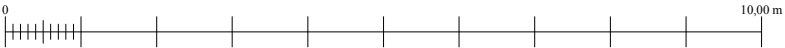



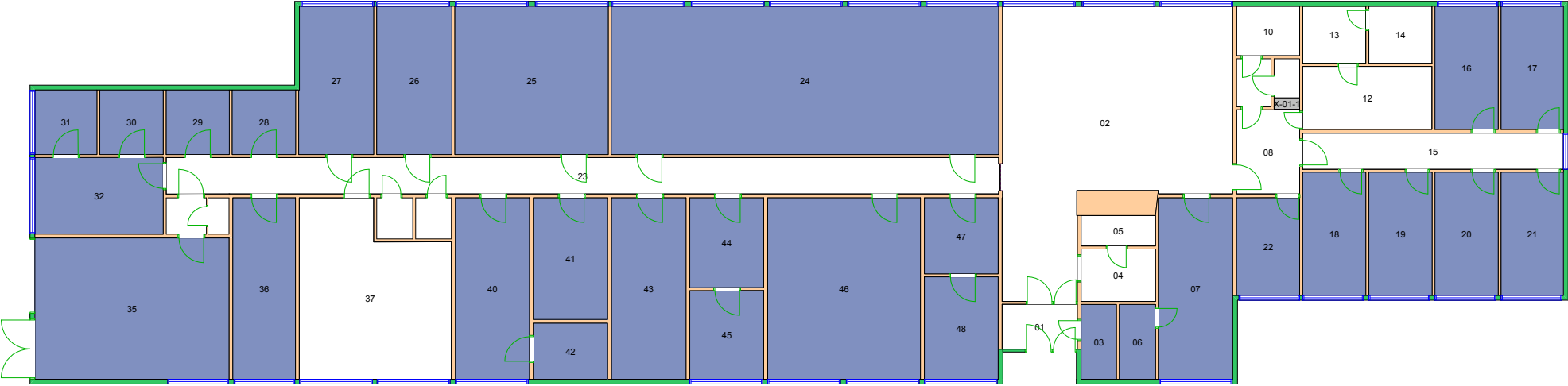

Forvaltningstegning  
Ved ombygging el. må alle mål kontrolleres på stedet

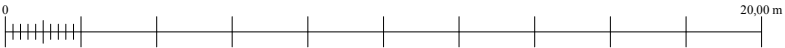



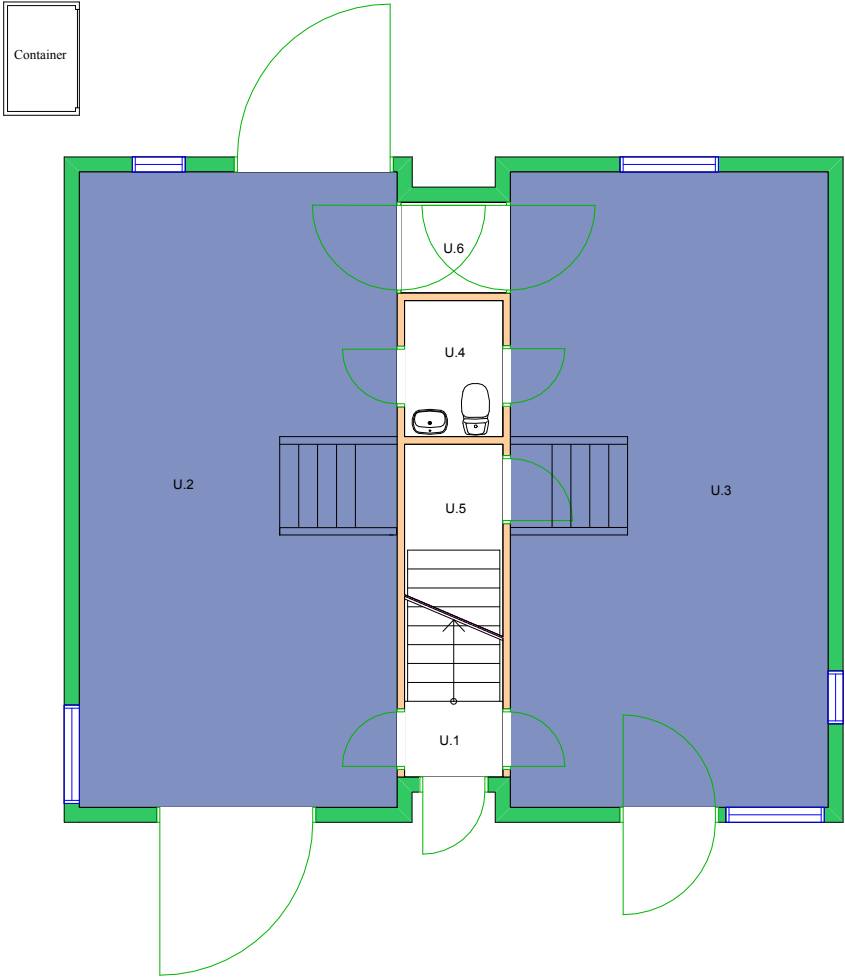

Forvaltningstegning  
Ved ombygging el. må alle mål kontrolleres på stedet

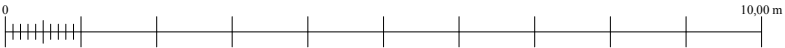

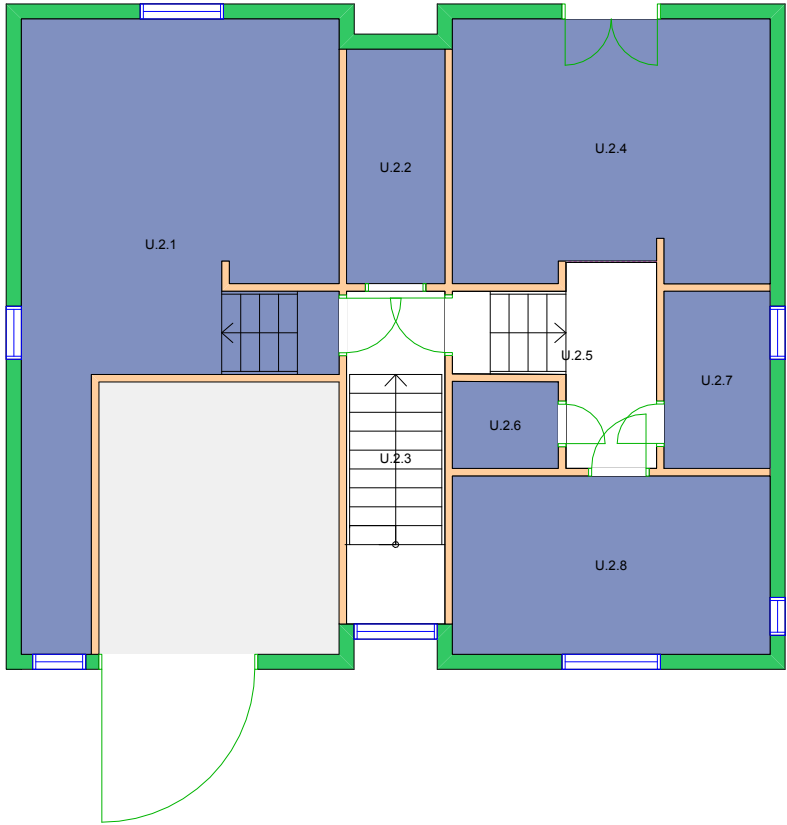

Forvaltningstegning  
Ved ombygging el. må alle mål kontrolleres på stedet

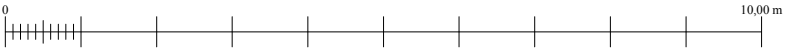

Space Manager Pythagoras AB    Lisensen tilhører Universitetet i Oslo

UiO : **Universitetet i Oslo**  
Andre  
AN10  
Båthus, Sollerudstranda  
Etasje: 02  
Mål: 1:100 (A4 format)  
Dato: 26.04.18

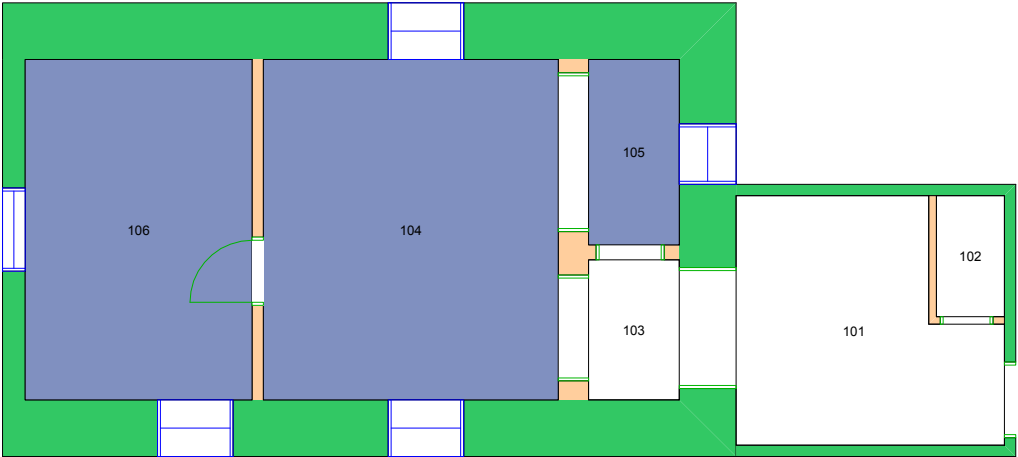

Forvaltningstegning  
Ved ombygging el. må alle mål kontrolleres på stedet

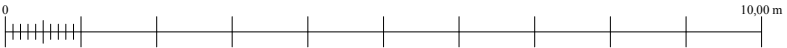

Space Manager Pythagoras AB    Lisensen tilhører Universitetet i Oslo

UiO : **Universitetet i Oslo**  
Andre  
AN15  
Garpebu, Finse  
Etasje: 01  
Mål: 1:100 (A4 format)  
Dato: 26.04.18

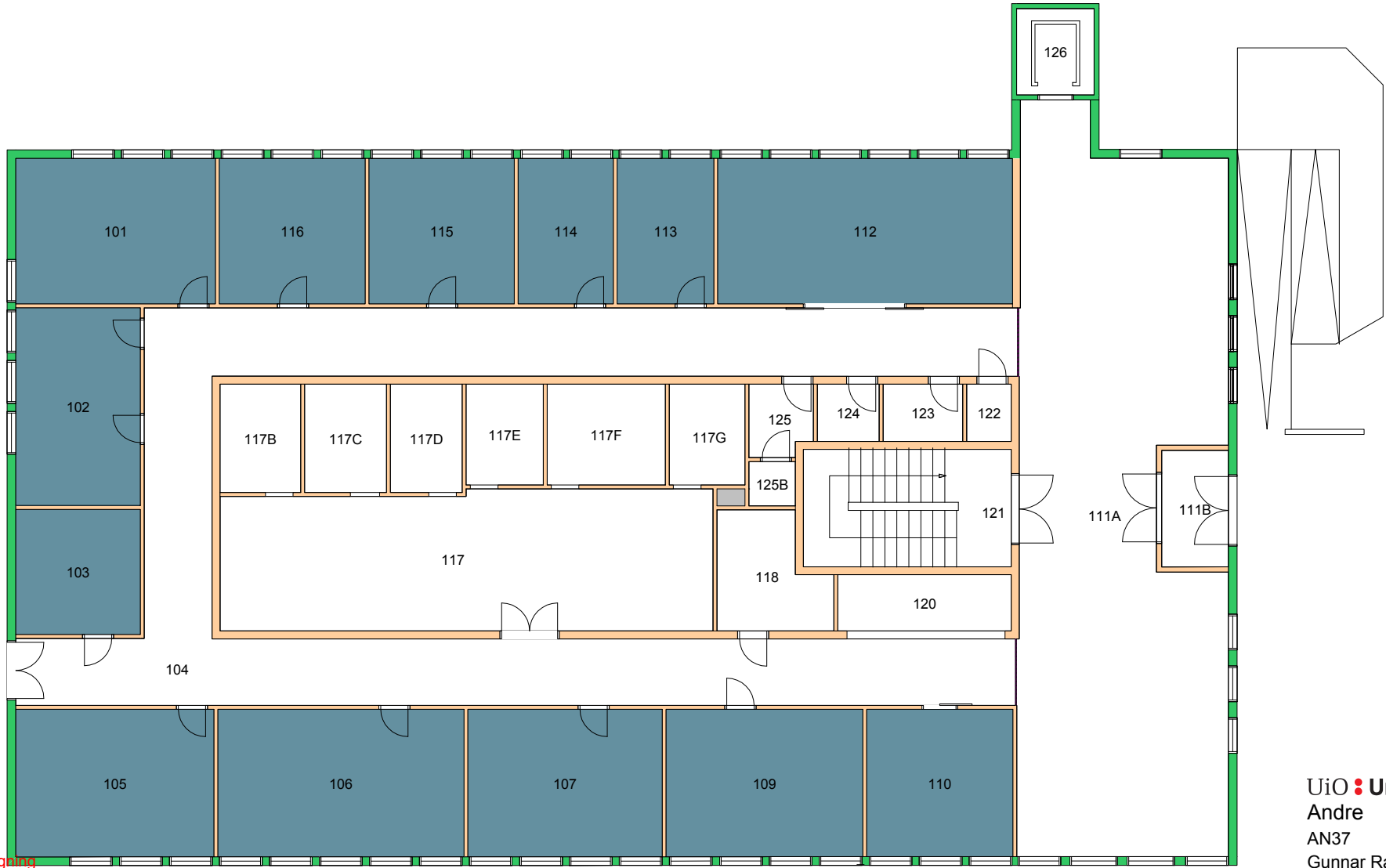

Forvaltningstegning  
 Ved ombygging el. må alle mål kontrolleres på stedet

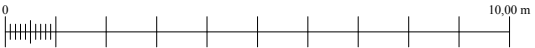

UiO : Universitetet i Oslo  
 Andre  
 AN37  
 Gunnar Randers vei 19  
 Etasje: 01  
 Mål: 1:150 (A4 format)  
 Dato: 26.04.18

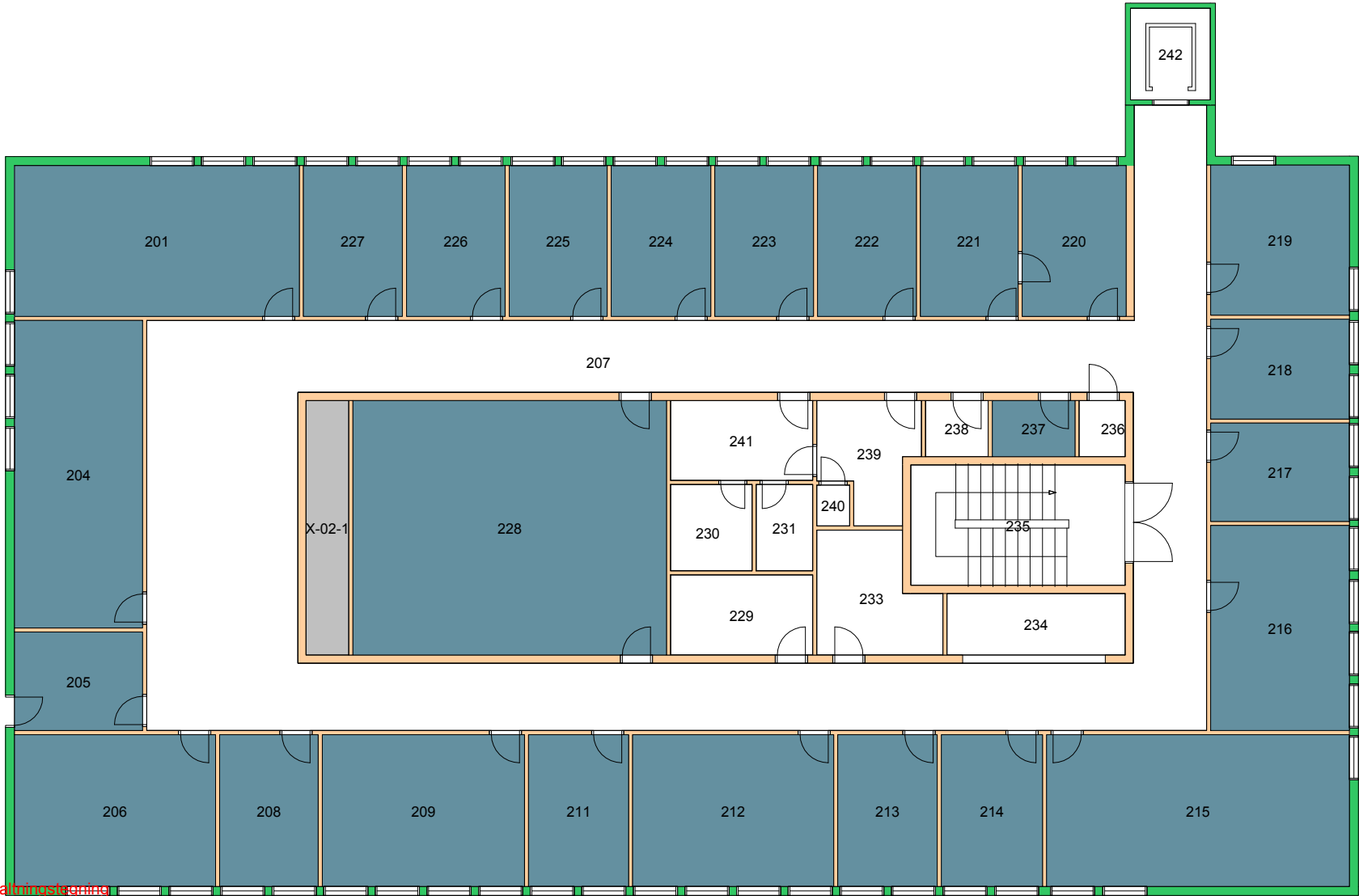

Forvaltningstegning  
Ved ombygging el. må alle mål kontrolleres på stedet

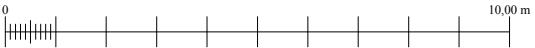

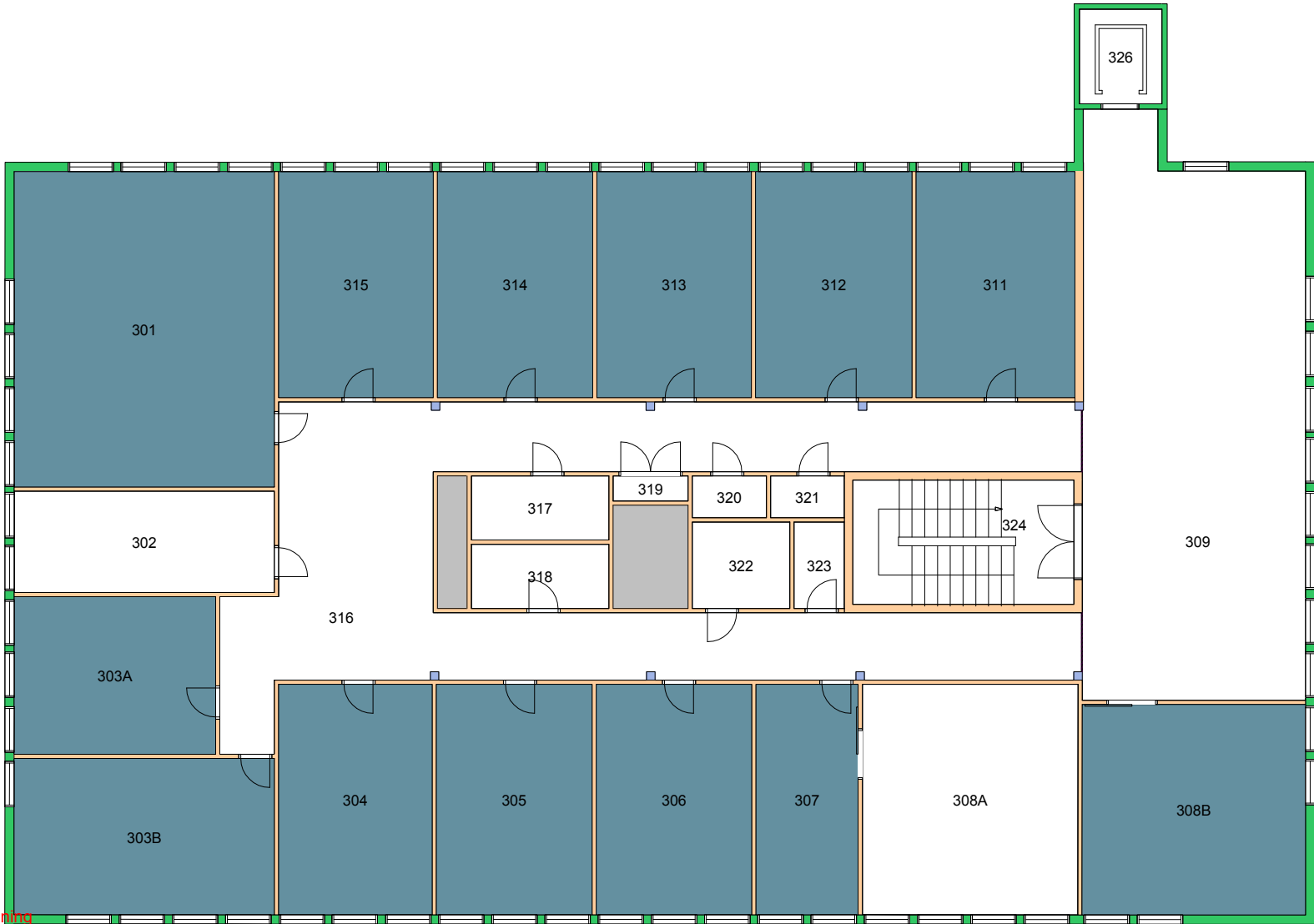

Forvaltningstegning  
Ved ombygging el. må alle mål kontrolleres på stedet

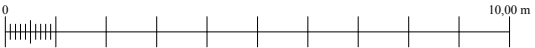

**UiO** : Universitetet i Oslo  
 Andre  
 AN37  
 Gunnar Randers vei 19  
 Etasje: 03  
 Mål: 1:150 (A4 format)  
 Dato: 26.04.18





Forvaltningstegning  
Ved ombygging el. må alle mål kontrolleres på stedet



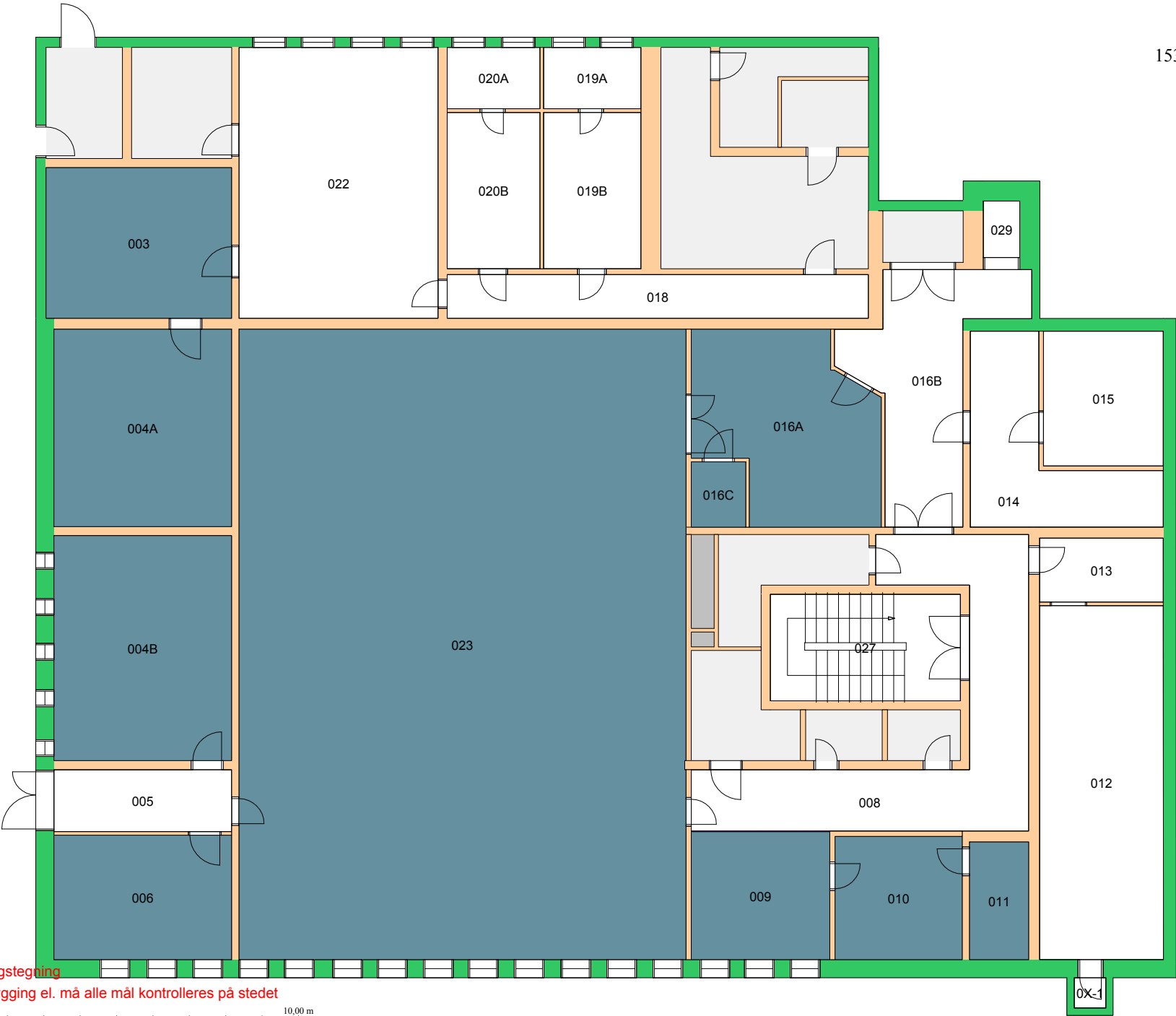

Forvaltningstegning  
 Ved ombygging el. må alle mål kontrolleres på stedet

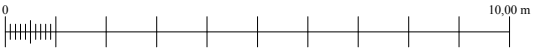

UiO : **Universitetet i Oslo**  
 Andre  
 AN37  
 Gunnar Randers vei 19  
 Etasje: UE  
 Mål: 1:150 (A4 format)  
 Dato: 26.04.18

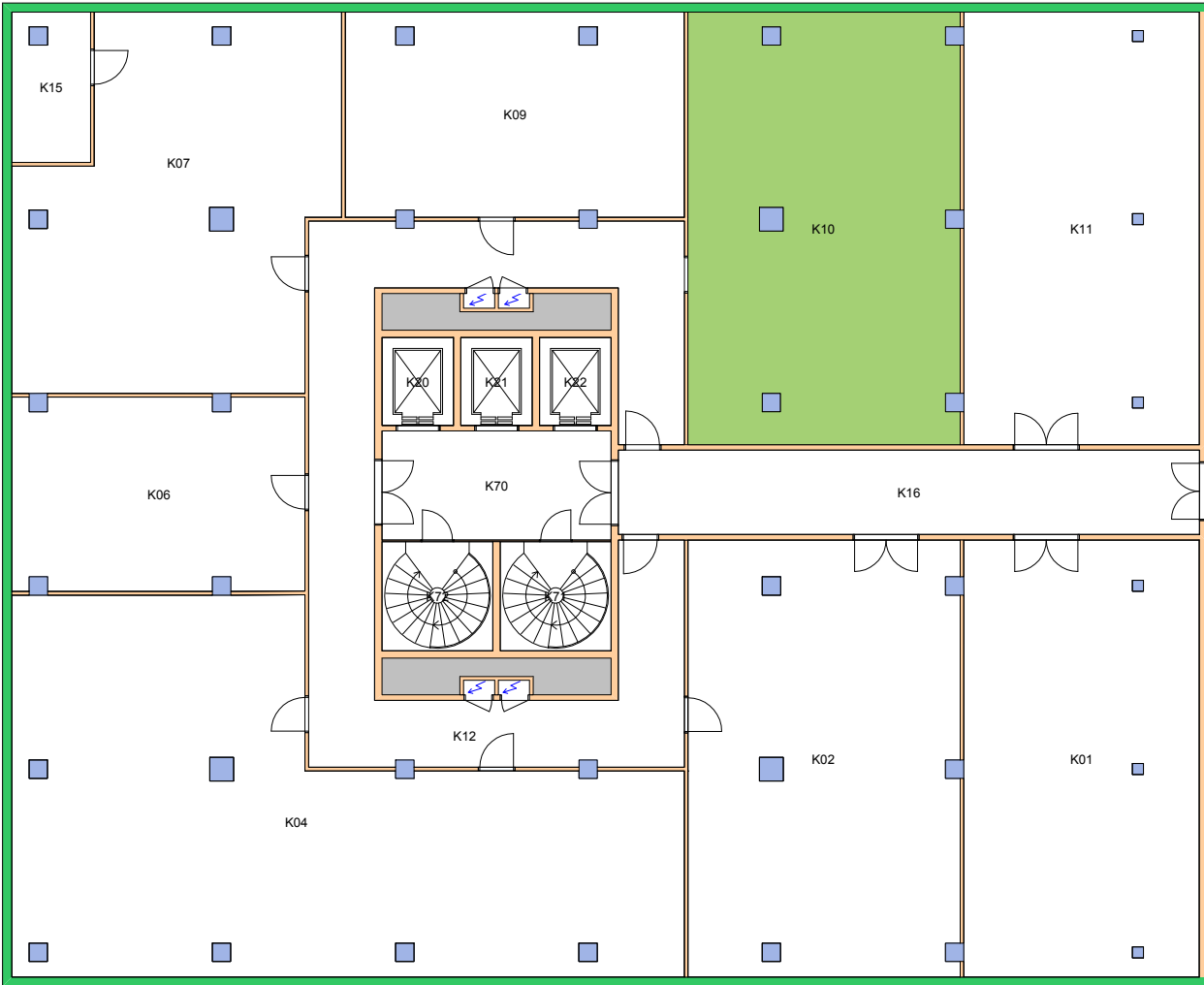

Forvaltningstegning  
Ved ombygging el. må alle mål kontrolleres på stedet

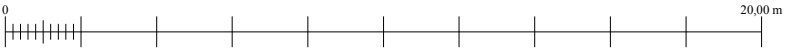

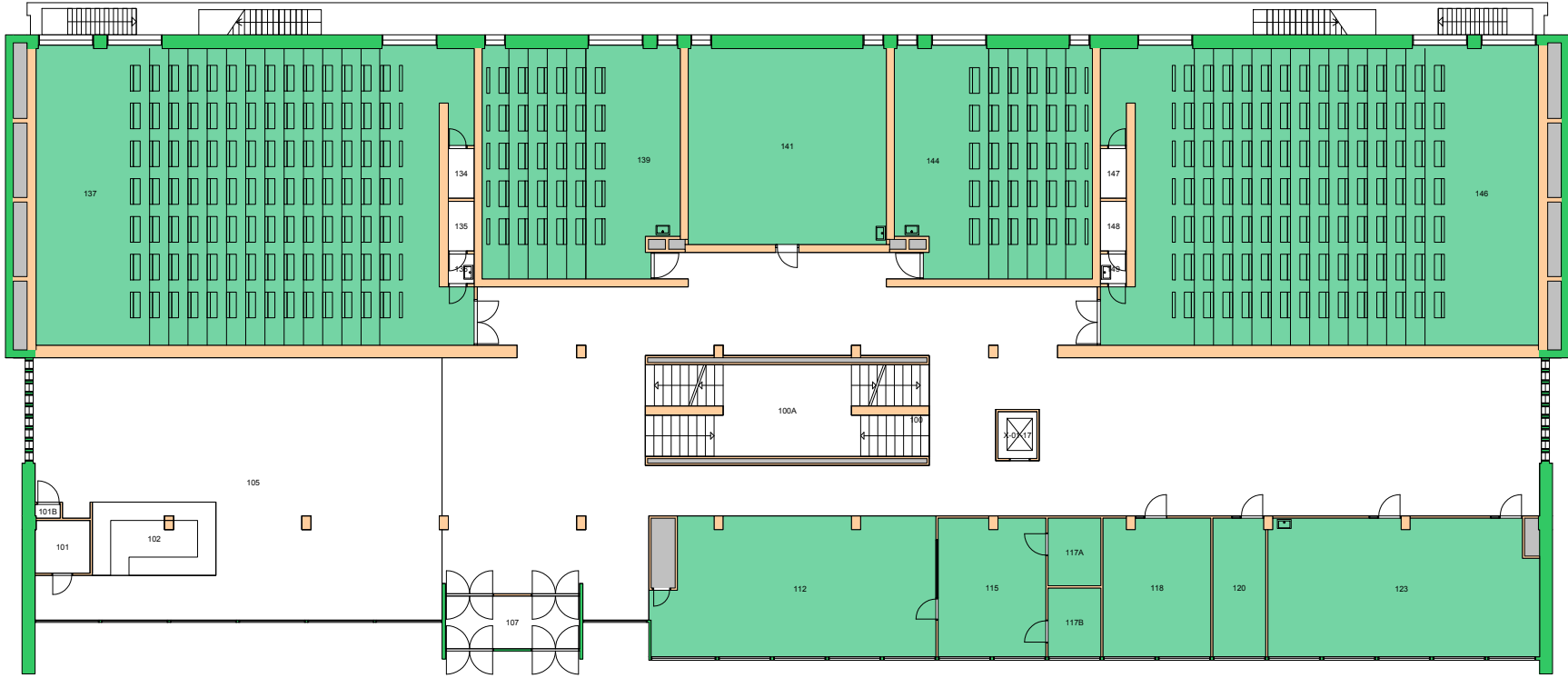

Forvaltningstegning  
 Ved ombygging el. må alle mål kontrolleres på stedet



Brukerenhet

150012 MN fak.adm fellestiltak ■  
151300 Matematisk institutt ■

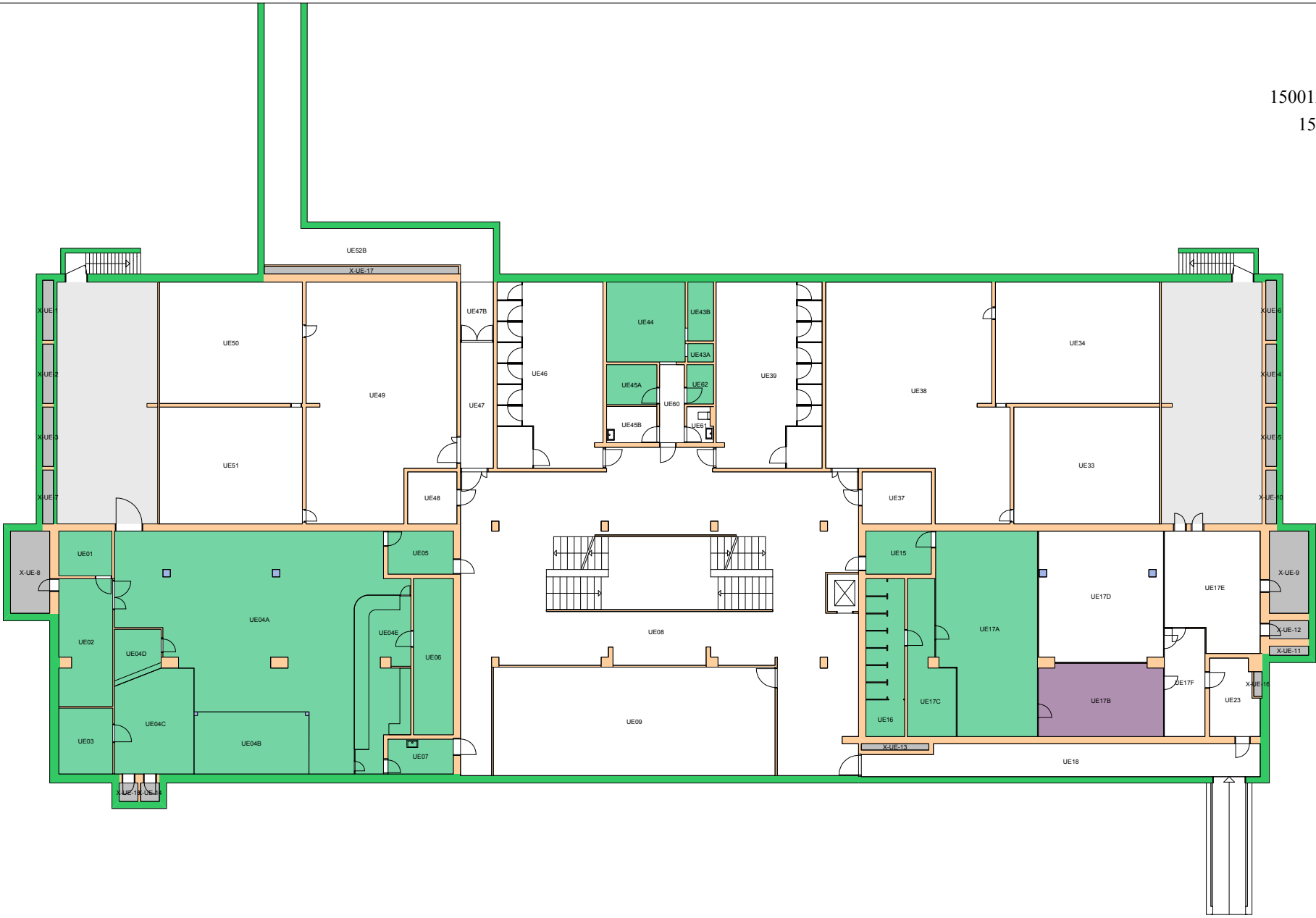

Forvaltningstegning  
Ved ombygging el. må alle mål kontrolleres på stedet



Space Manager Pythagoras AB    Lisensen tilhører Universitetet i Oslo

UiO : **Universitetet i Oslo**  
Blindern  
BL13  
Vilhelm Bjerknes hus  
Etasje: UE  
Mål: 1:300 (A4 format)  
Dato: 26.04.18

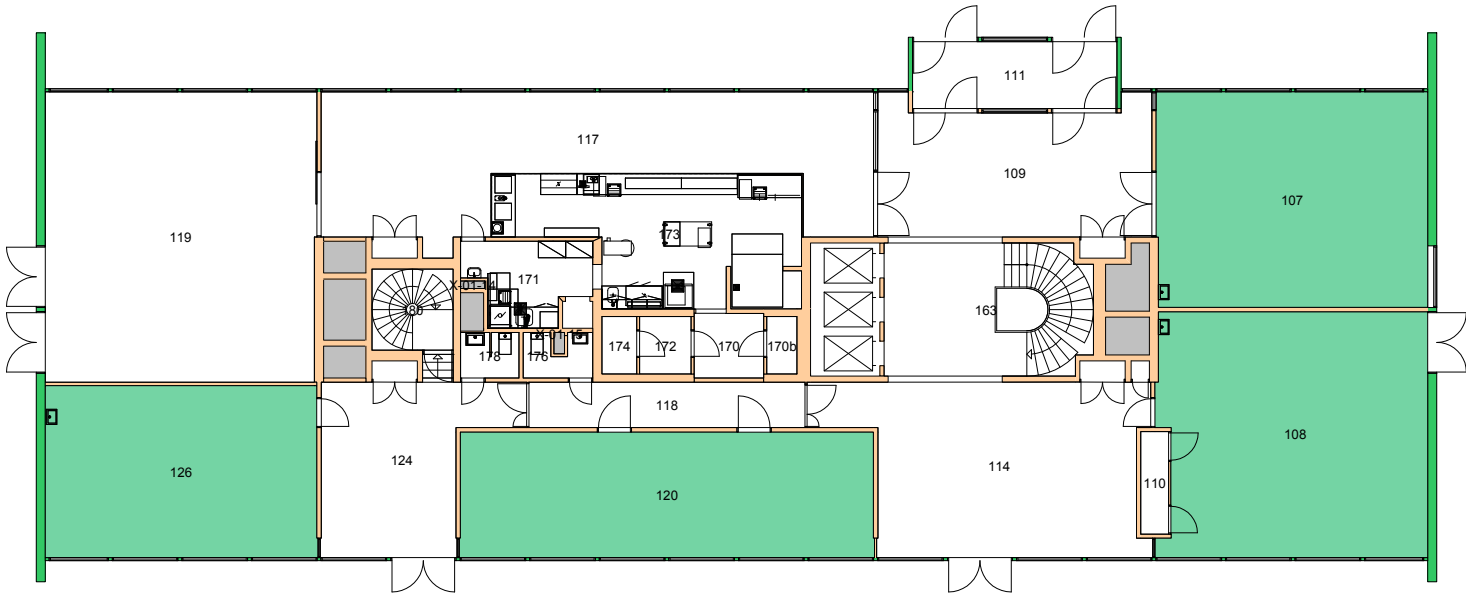

Forvaltningstegning  
Ved ombygging el. må alle mål kontrolleres på stedet



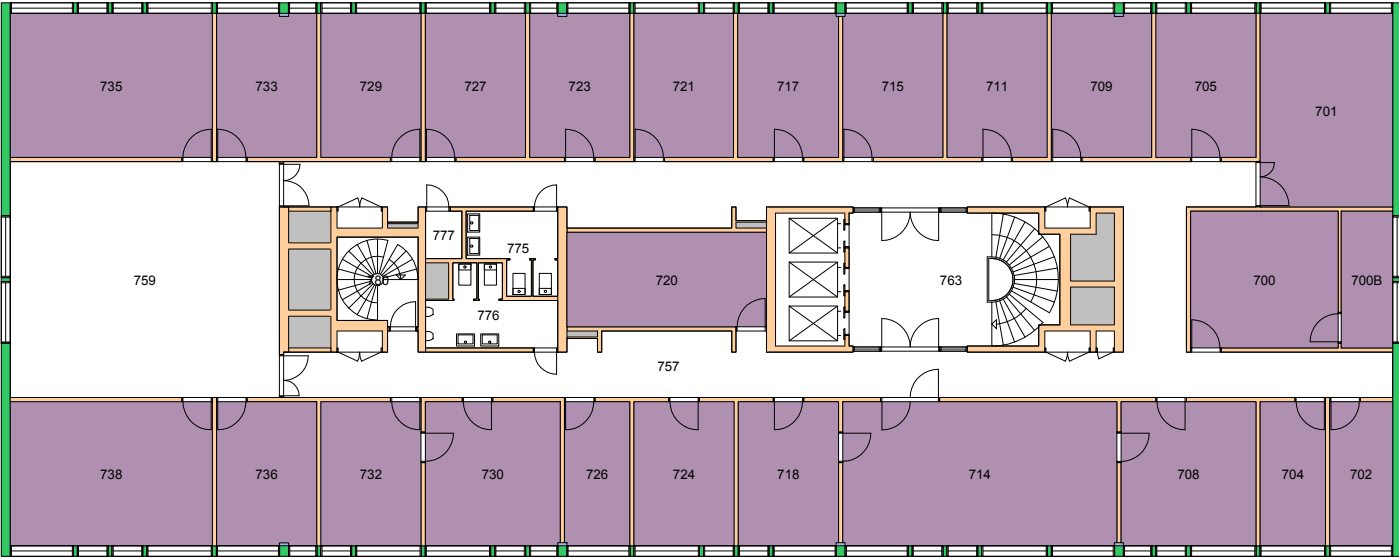

Forvaltningstegning  
 Ved ombygging el. må alle mål kontrolleres på stedet



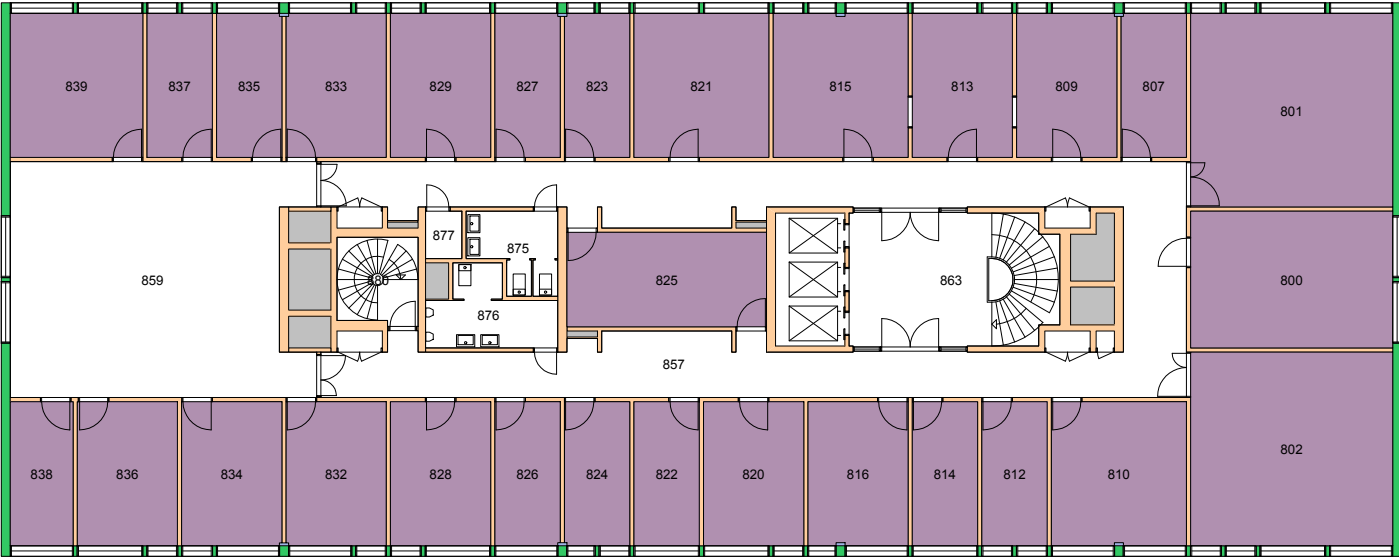

Forvaltningstegning  
 Ved ombygging el. må alle mål kontrolleres på stedet





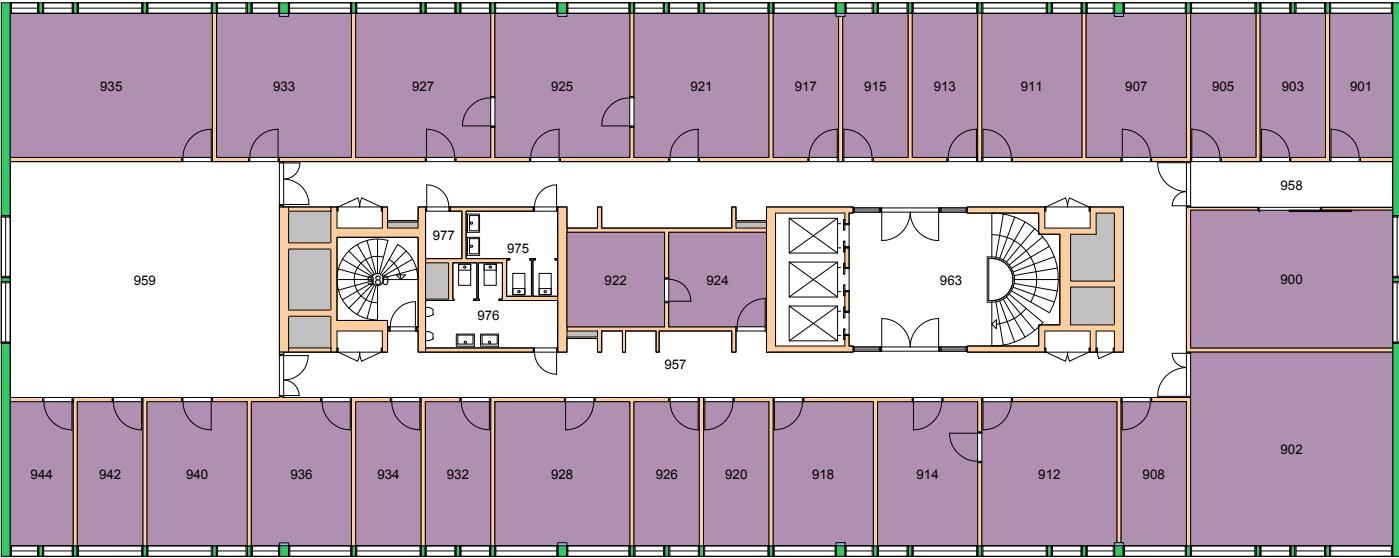

Forvaltningstegning  
Ved ombygging el. må alle mål kontrolleres på stedet



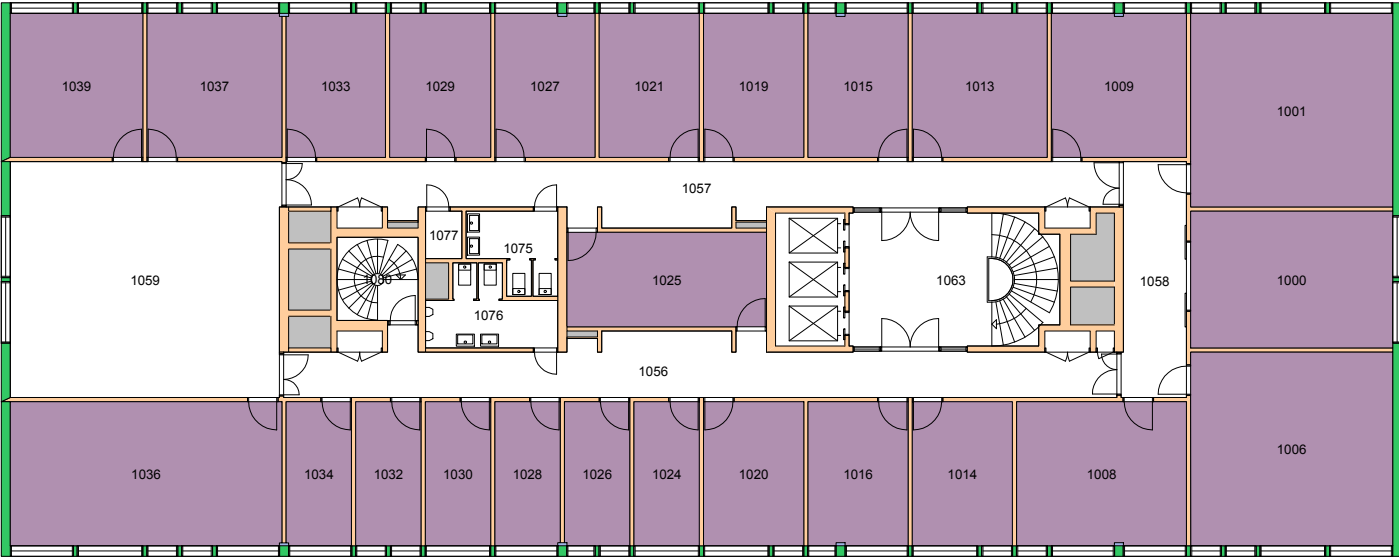

Forvaltningstegning  
Ved ombygging el. må alle mål kontrolleres på stedet



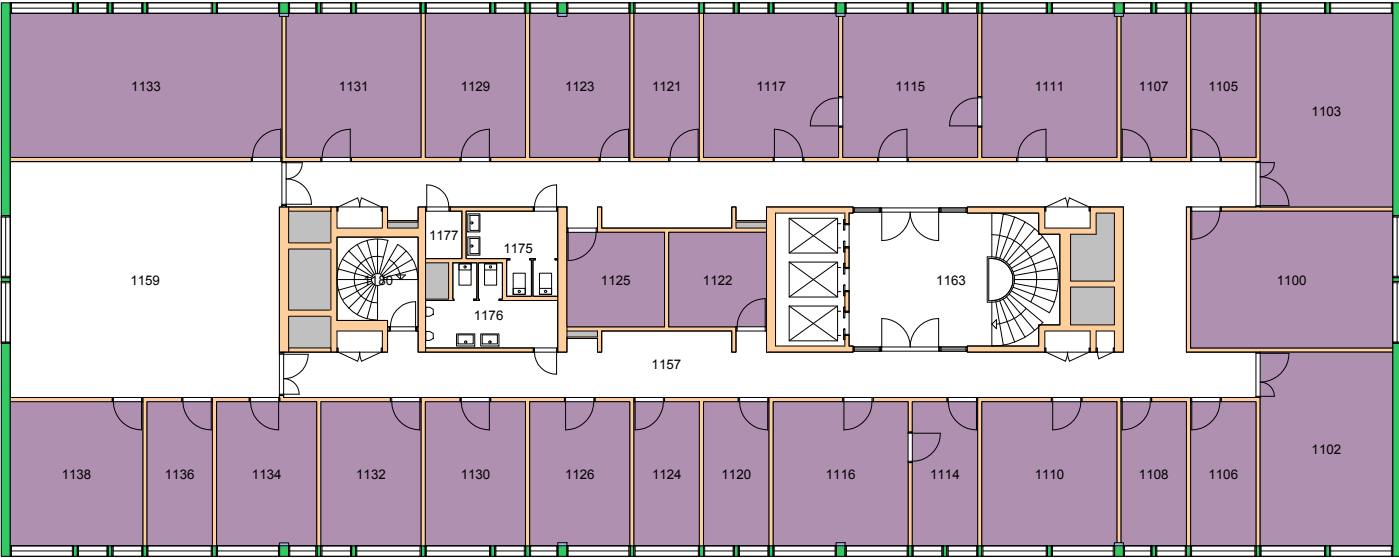

Forvaltningstegning  
Ved ombygging el. må alle mål kontrolleres på stedet



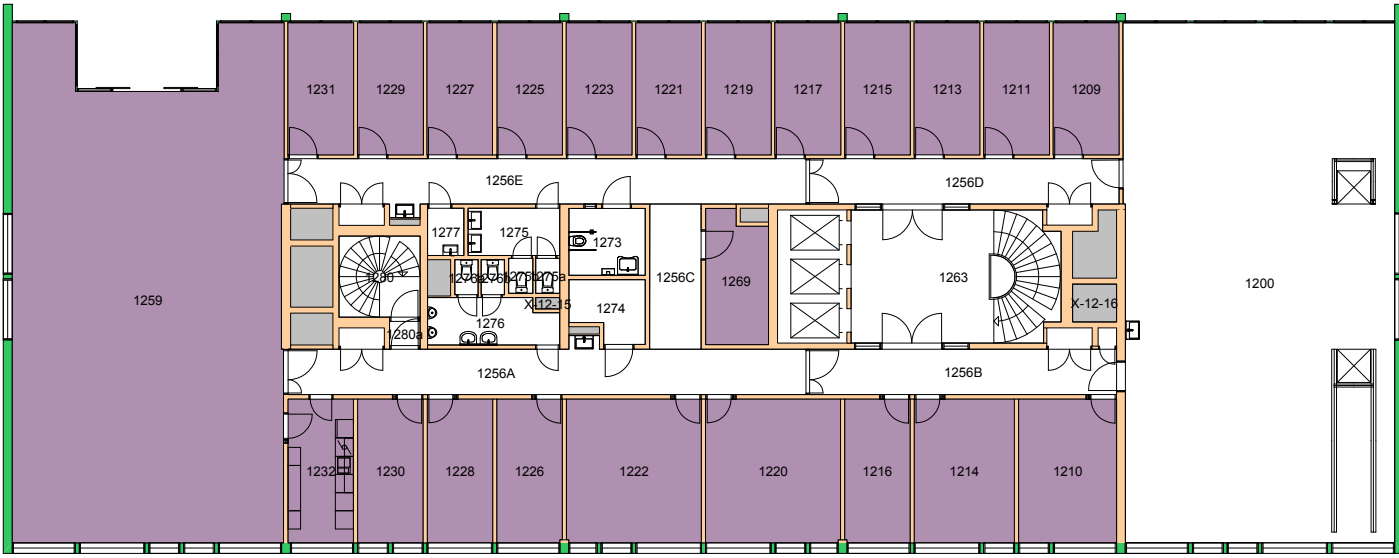

Forvaltningstegning  
Ved ombygging el. må alle mål kontrolleres på stedet



# Brukerenhet

- 150012 MN fak.adm fellestiltak ■
- 151300 Matematisk institutt ■
- 152200 Institutt for geofag ■

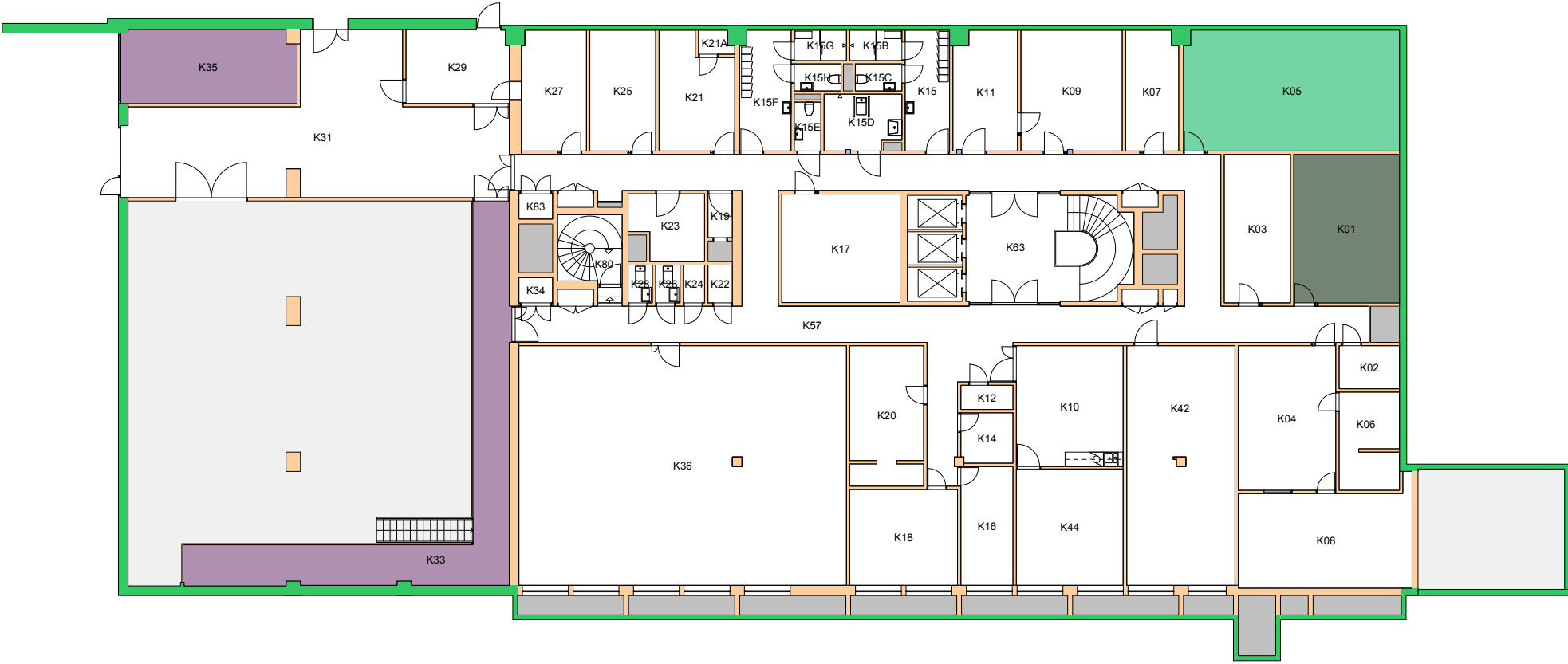

Forvaltningstegning  
Ved ombygging el. må alle mål kontrolleres på stedet



Space Manager Pythagoras AB    Lisensen tilhører Universitetet i Oslo

UiO : **Universitetet i Oslo**  
Blindern  
BL14  
Niels Henrik Abels hus  
Etasje: K1  
Mål: 1:250 (A4 format)  
Dato: 26.04.18

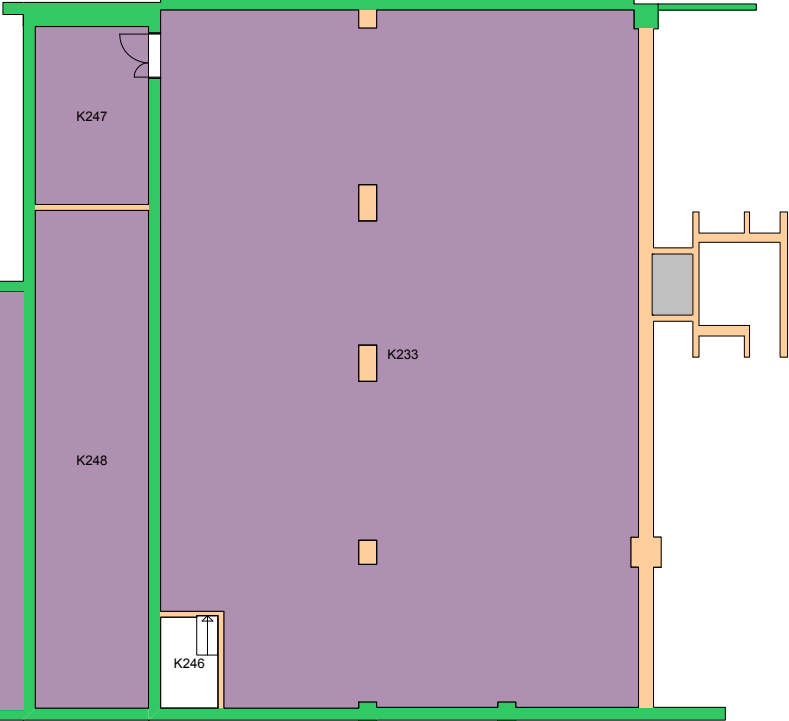

Forvaltningstegning  
Ved ombygging el. må alle mål kontrolleres på stedet



Space Manager Pythagoras AB    Lisensen tilhører Universitetet i Oslo

UiO : **Universitetet i Oslo**  
Blindern  
BL14  
Niels Henrik Abels hus  
Etasje: K2  
Mål: 1:250 (A4 format)  
Dato: 26.04.18

150012 MN fak.adm fellestiltak ■  
151300 Matematisk institutt ■

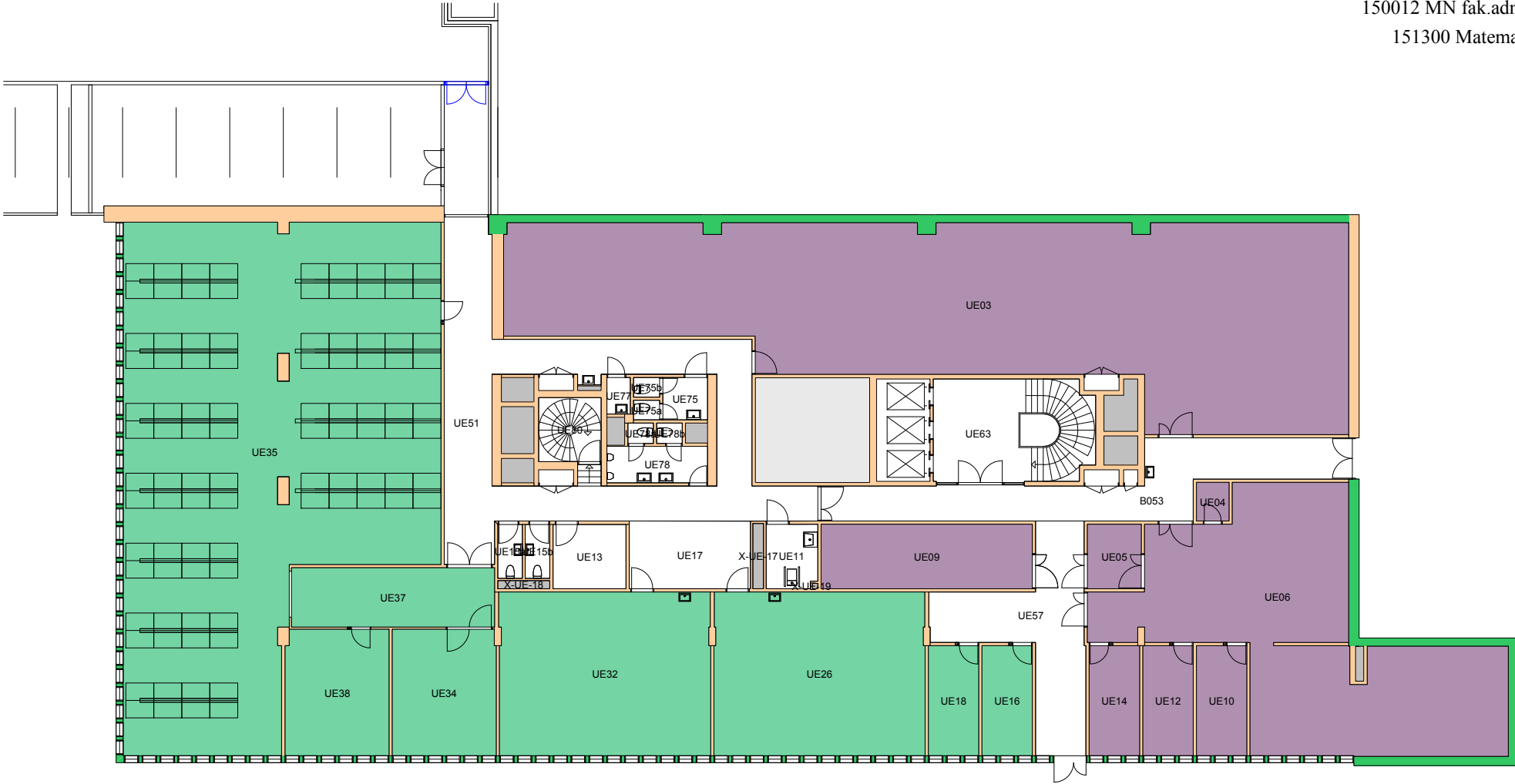

Forvaltningstegning  
Ved ombygging el. må alle mål kontrolleres på stedet



UiO : **Universitetet i Oslo**  
Blindern  
BL14  
Niels Henrik Abels hus  
Etasje: UE  
Mål: 1:250 (A4 format)  
Dato: 26.04.18

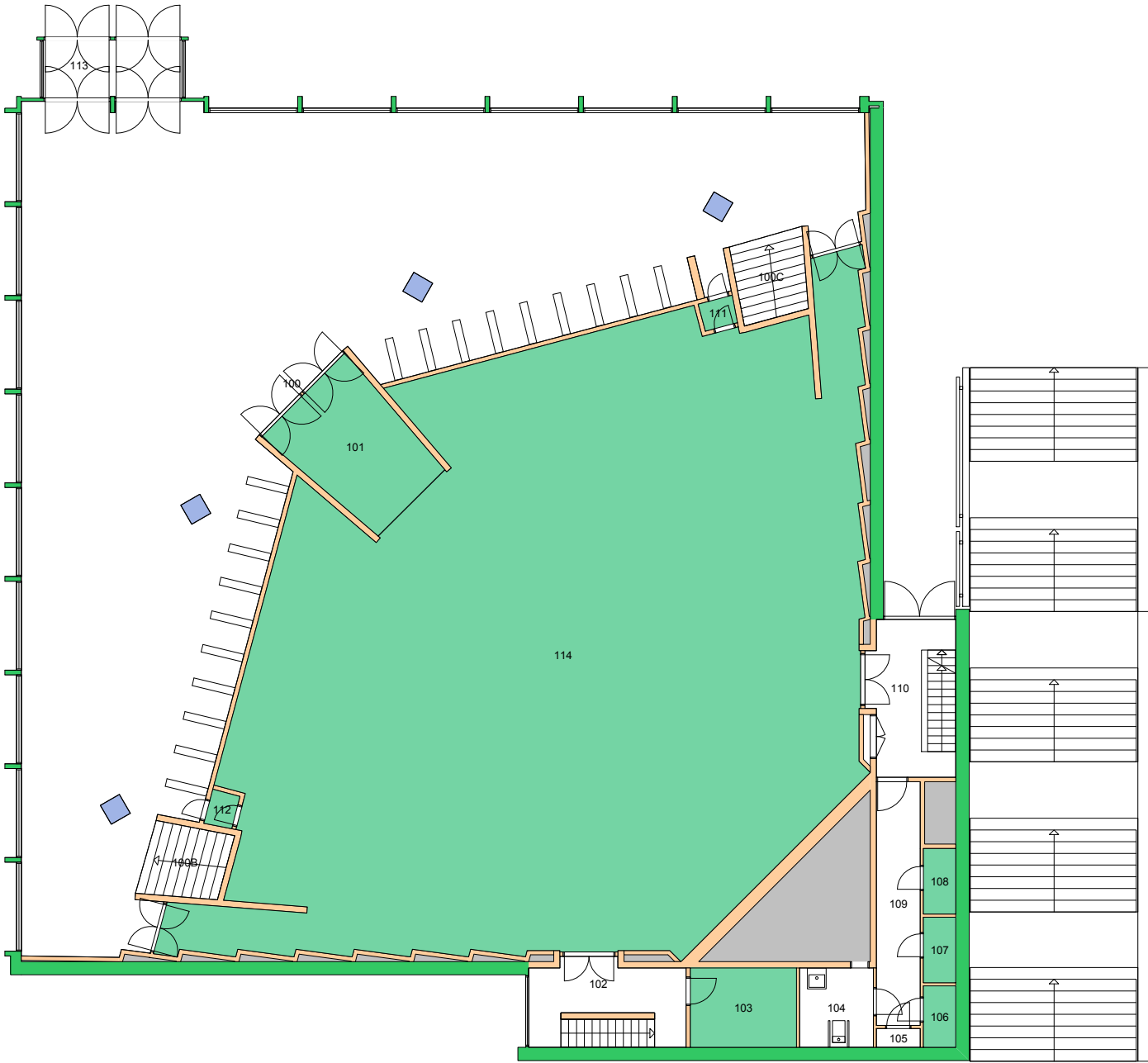

Forvaltningstegning  
Ved ombygging el. må alle mål kontrolleres på stedet

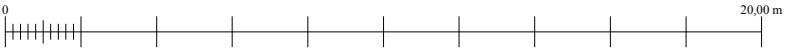



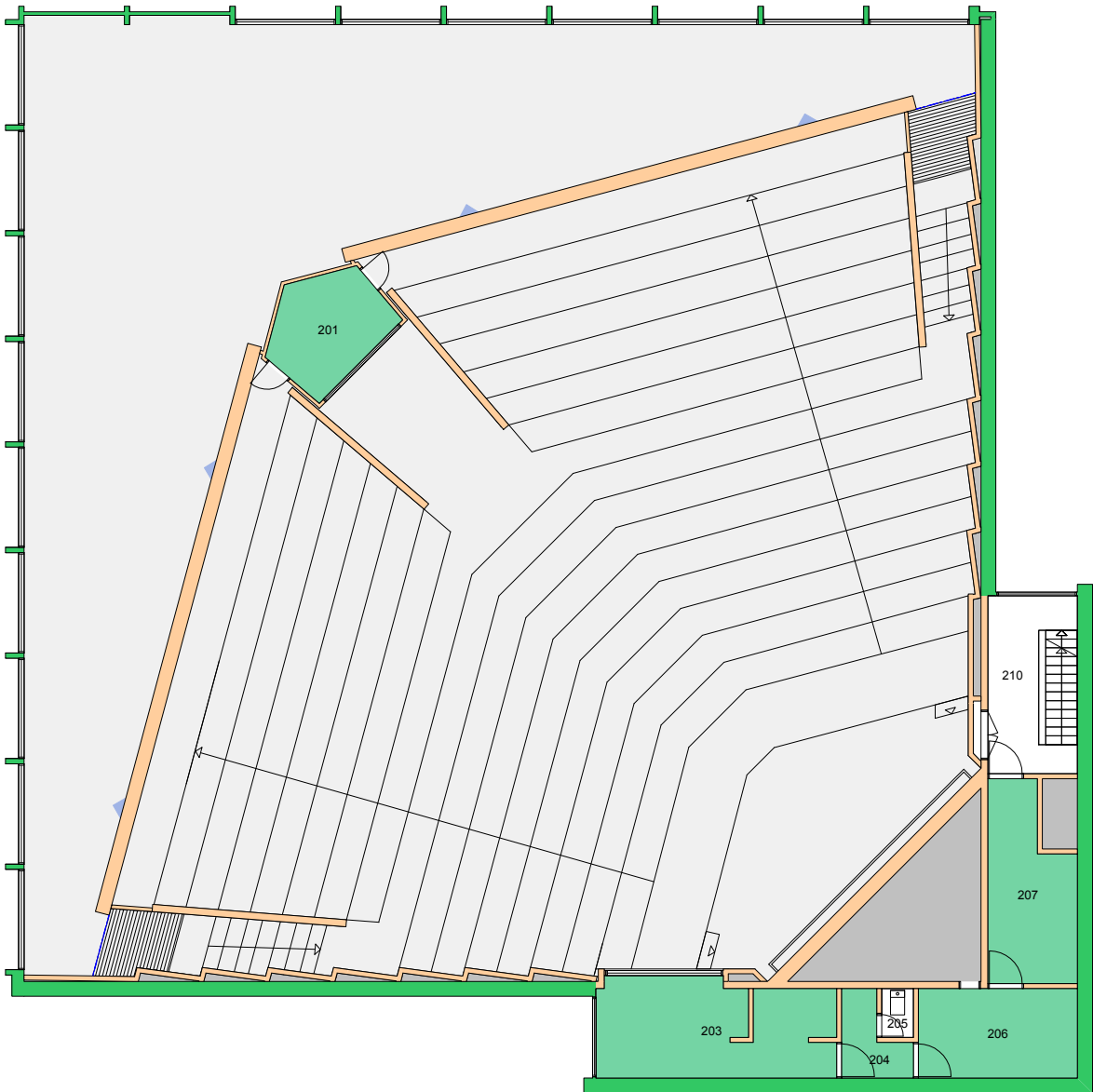

Forvaltningstegning  
Ved ombygging el. må alle mål kontrolleres på stedet

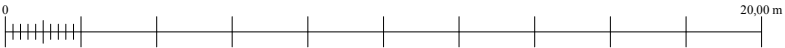

# Brukerenhet

- 150012 MN fak.adm fellestiltak
- 151300 Matematisk institutt
- 152200 Institutt for geofag

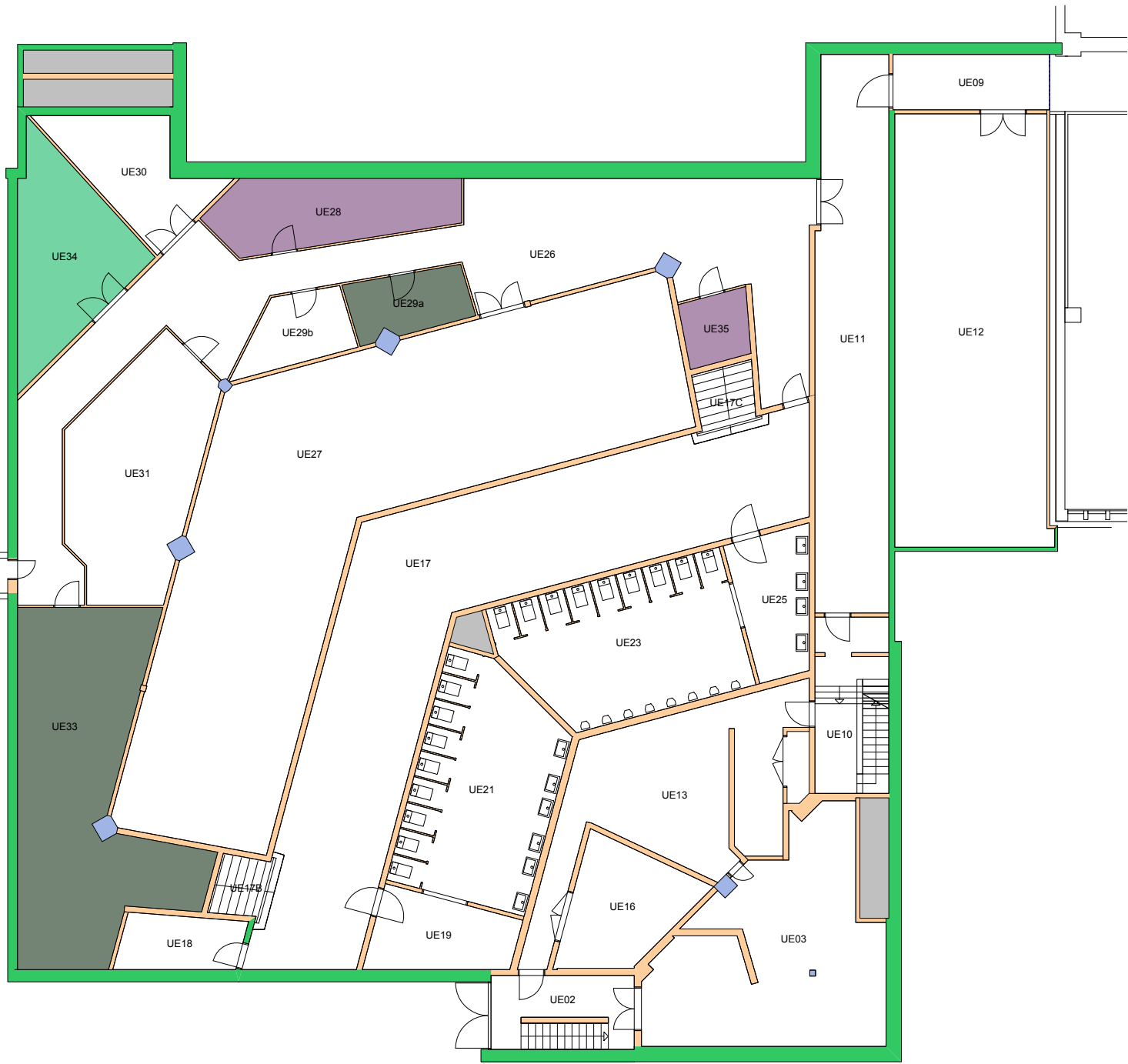

Forvaltningstegning  
Ved ombygging el. må alle mål kontrolleres på stedet

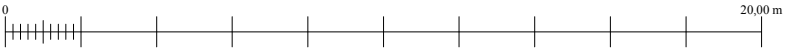

UiO : **Universitetet i Oslo**  
Blindern  
BL15  
Sophus Lies auditorium  
Etasje: UE  
Mål: 1:200 (A4 format)  
Dato: 26.04.18

152900 Institutt for biovitenskap 

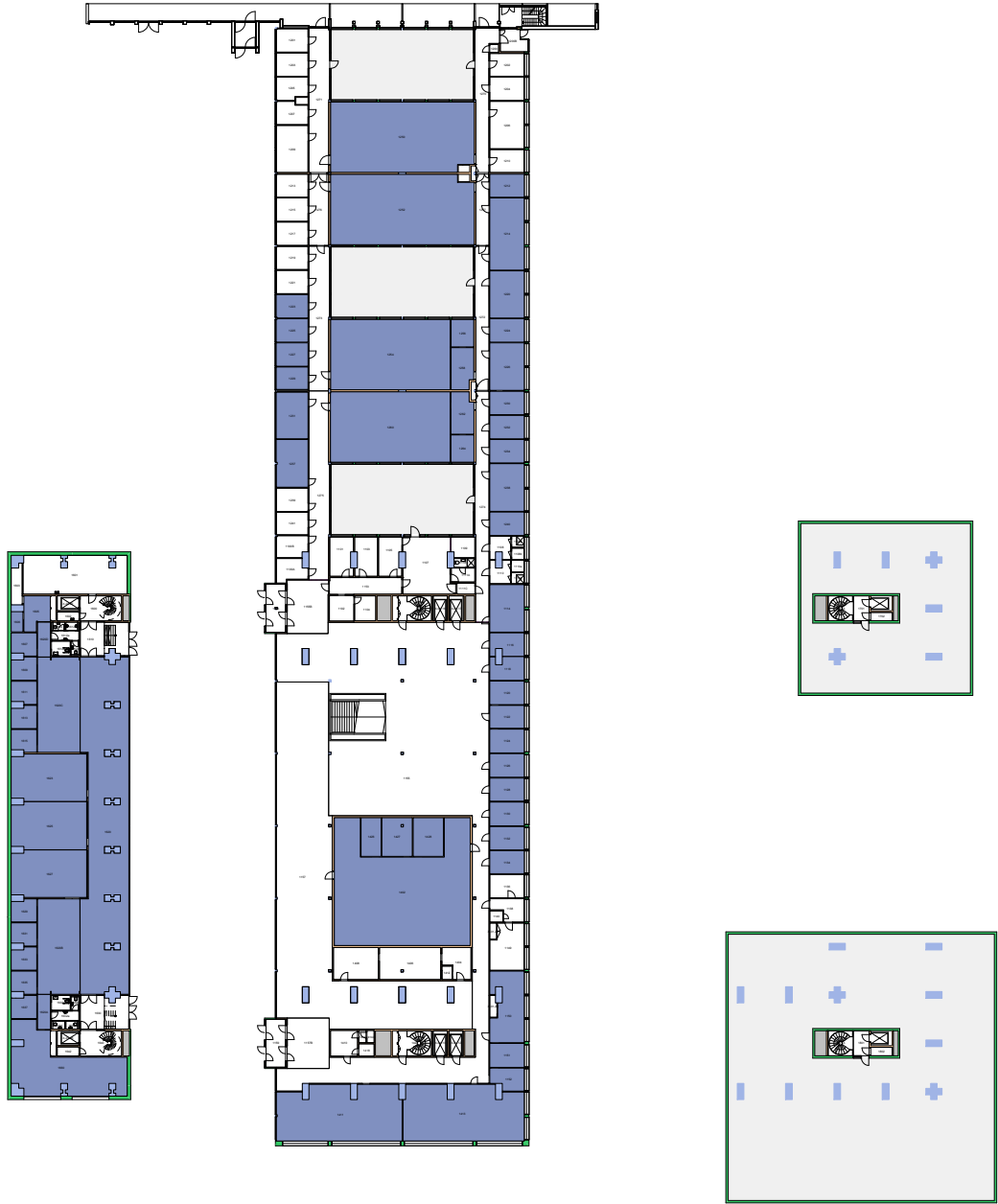

Forvaltningstegning  
Ved ombygging el. må alle mål kontrolleres på stedet

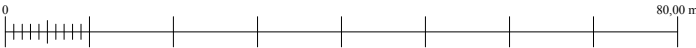

UiO : **Universitetet i Oslo**  
 Blindern  
 BL18  
 Kristine Bonnevis hus  
 Etasje: 01  
 Mål: 1:900 (A4 format)  
 Dato: 26.04.18

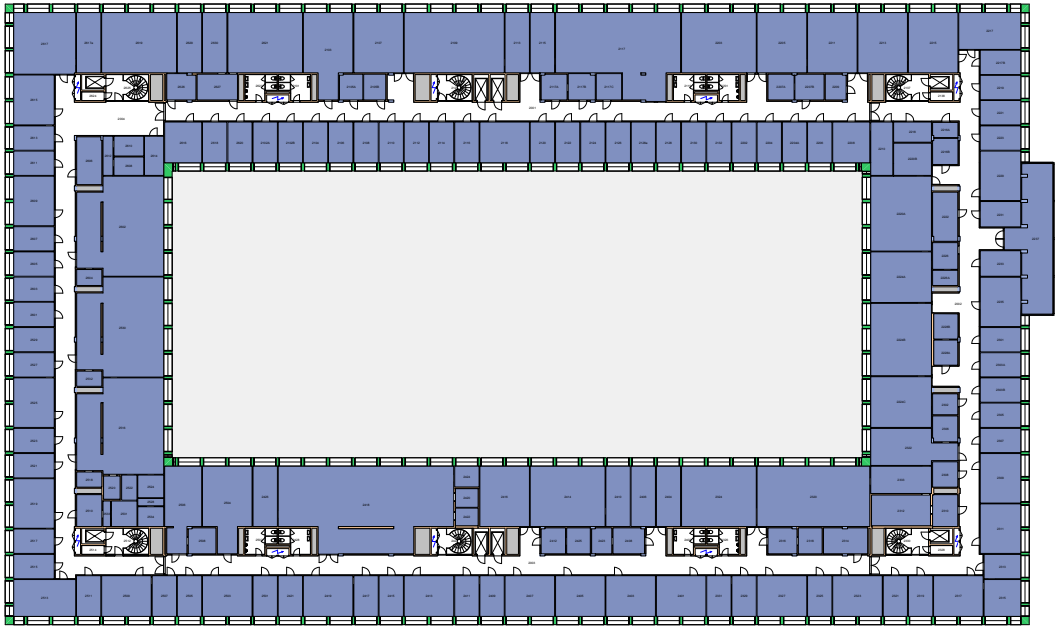

Forvaltningstegning  
Ved ombygging el. må alle mål kontrolleres på stedet

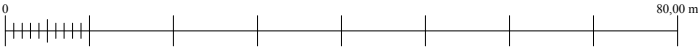

Space Manager Pythagoras AB    Lisensen tilhører Universitetet i Oslo

UiO : **Universitetet i Oslo**  
Blindern  
BL18  
Kristine Bonnevis hus  
Etasje: 02  
Mål: 1:900 (A4 format)  
Dato: 26.04.18

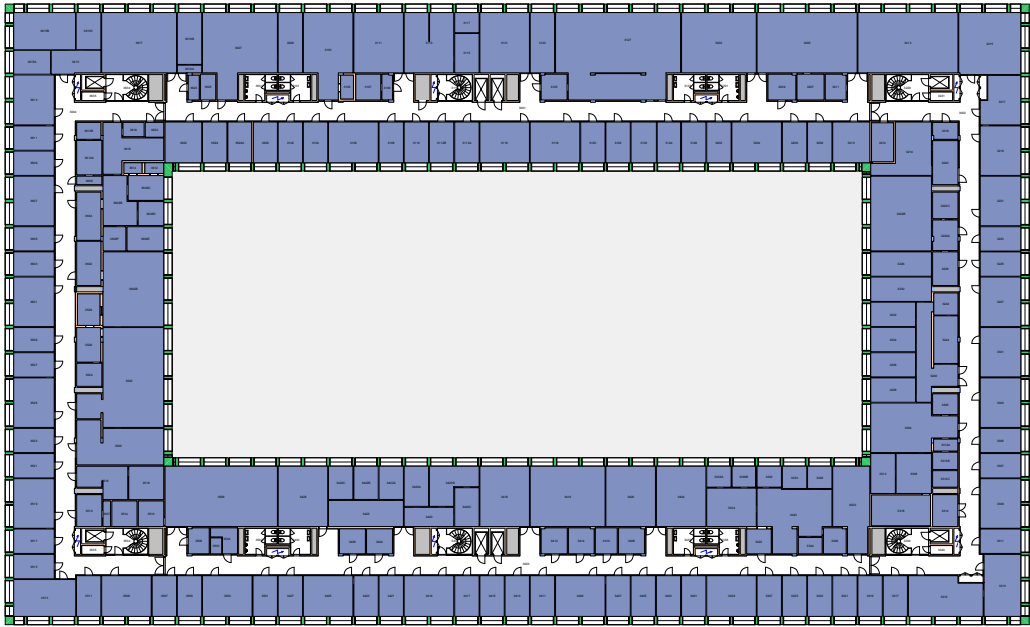

Forvaltningstegning  
Ved ombygging el. må alle mål kontrolleres på stedet

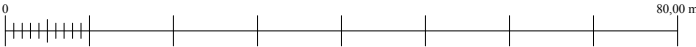

Space Manager Pythagoras AB    Lisensen tilhører Universitetet i Oslo

UiO : **Universitetet i Oslo**  
Blindern  
BL18  
Kristine Bonnevis hus  
Etasje: 03  
Mål: 1:900 (A4 format)  
Dato: 26.04.18

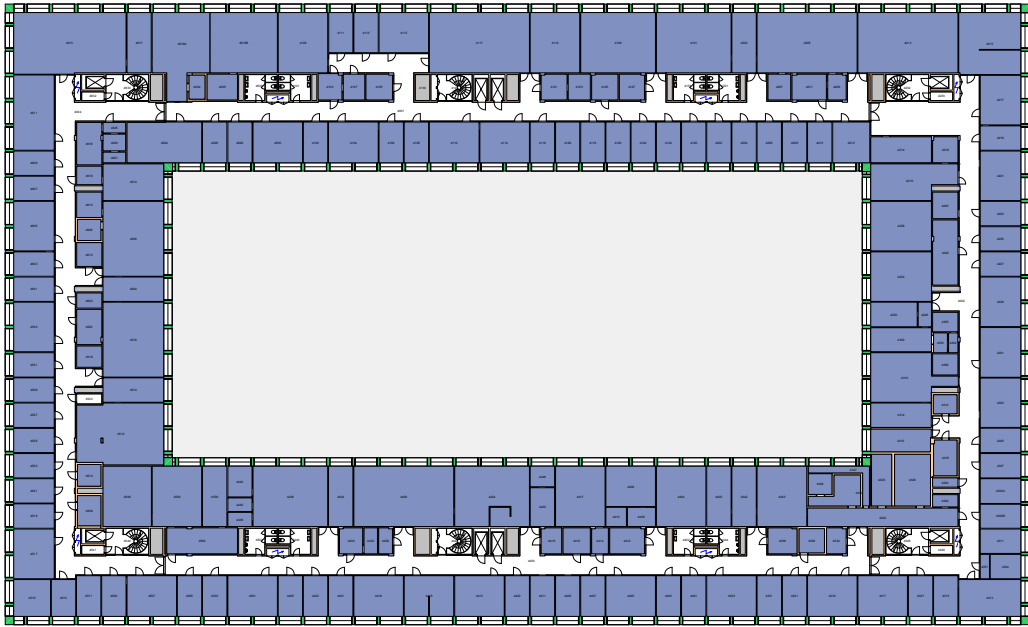

Forvaltningstegning  
Ved ombygging el. må alle mål kontrolleres på stedet

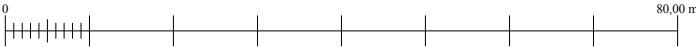

UiO : **Universitetet i Oslo**  
Blindern  
BL18  
Kristine Bonnevis hus  
Etasje: 04  
Mål: 1:900 (A4 format)  
Dato: 26.04.18

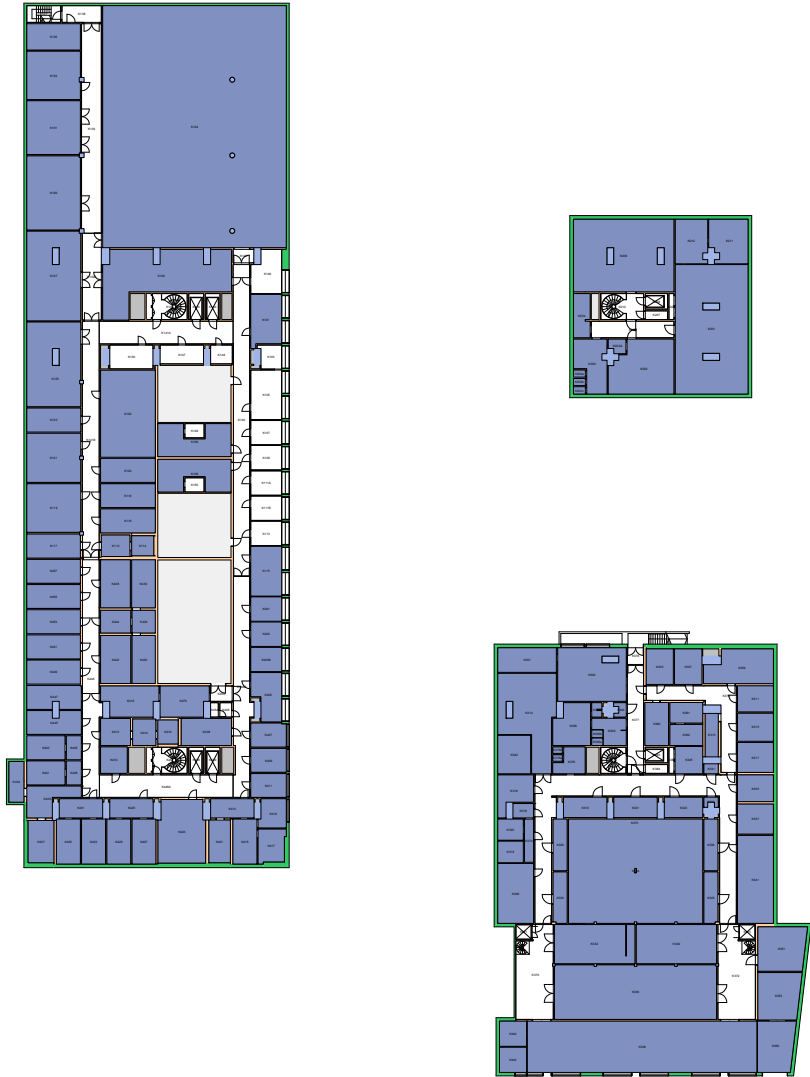

Forvaltningstegning  
Ved ombygging el. må alle mål kontrolleres på stedet

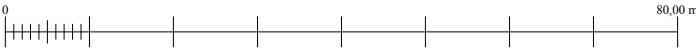

UiO : **Universitetet i Oslo**  
 Blindern  
 BL18  
 Kristine Bonnevis hus  
 Etasje: K1  
 Mål: 1:900 (A4 format)  
 Dato: 26.04.18

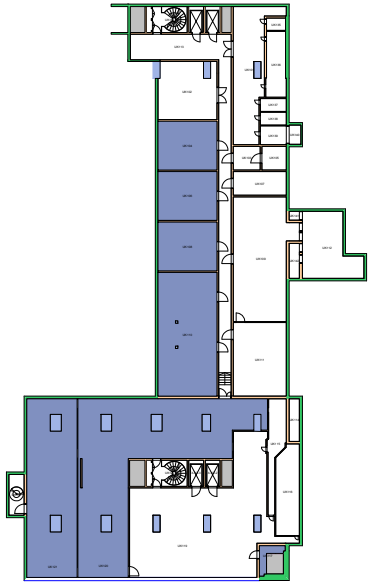

Forvaltningstegning  
Ved ombygging el. må alle mål kontrolleres på stedet

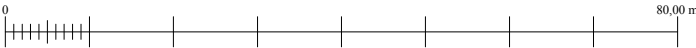

Space Manager Pythagoras AB    Lisensen tilhører Universitetet i Oslo

UiO : **Universitetet i Oslo**  
Blindern  
BL18  
Kristine Bonnevis hus  
Etasje: K2  
Mål: 1:900 (A4 format)  
Dato: 26.04.18



152900 Institutt for biovitenskap 

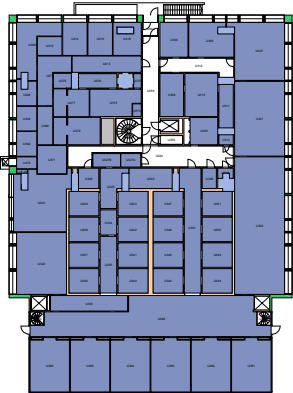
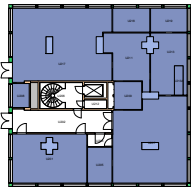
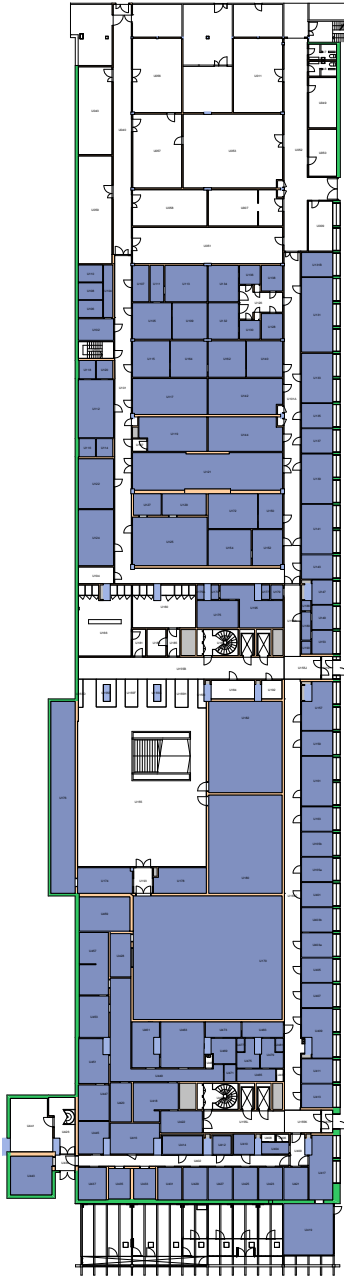

Forvaltningstegning  
Ved ombygging el. må alle mål kontrolleres på stedet

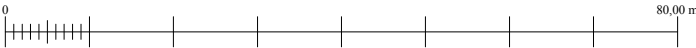

UiO : **Universitetet i Oslo**  
Blindern  
BL18  
Kristine Bonnevis hus  
Etasje: UE  
Mål: 1:900 (A4 format)  
Dato: 26.04.18

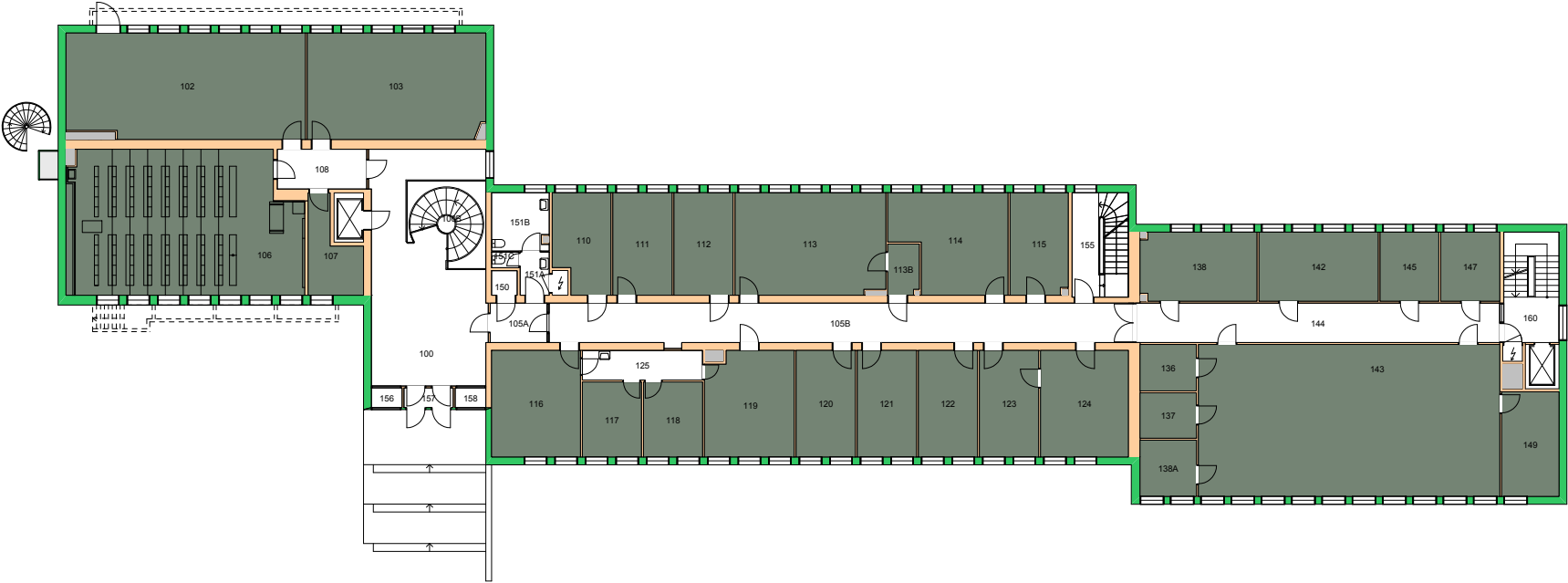

Forvaltningstegning  
Ved ombygging el. må alle mål kontrolleres på stedet



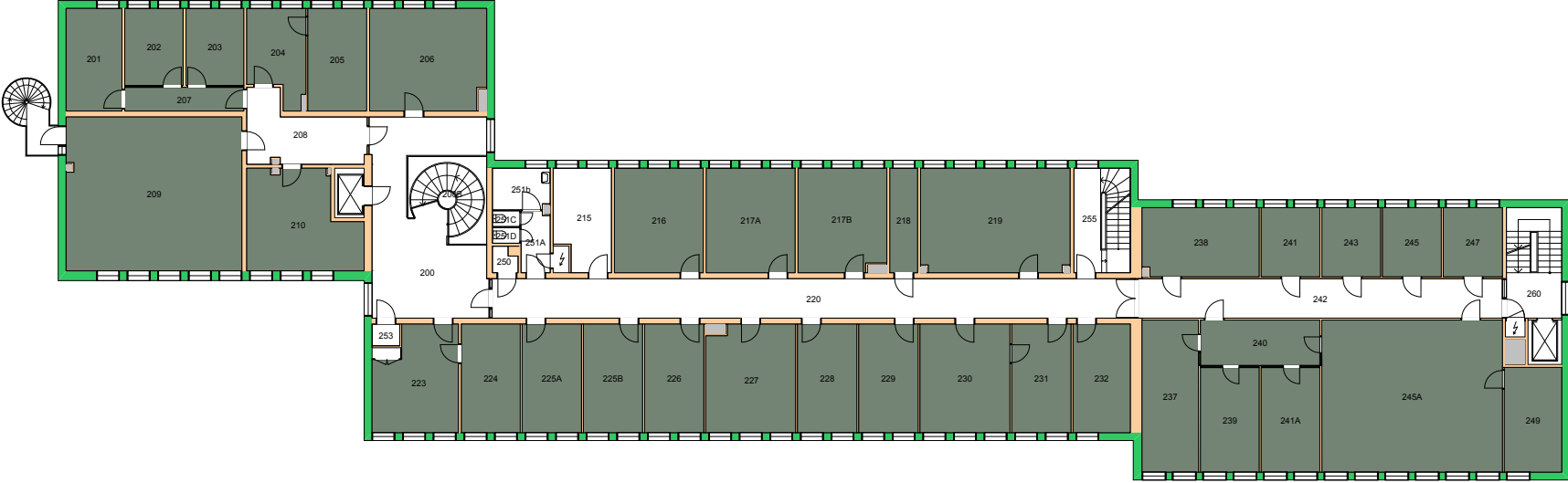

Forvaltningstegning  
 Ved ombygging el. må alle mål kontrolleres på stedet



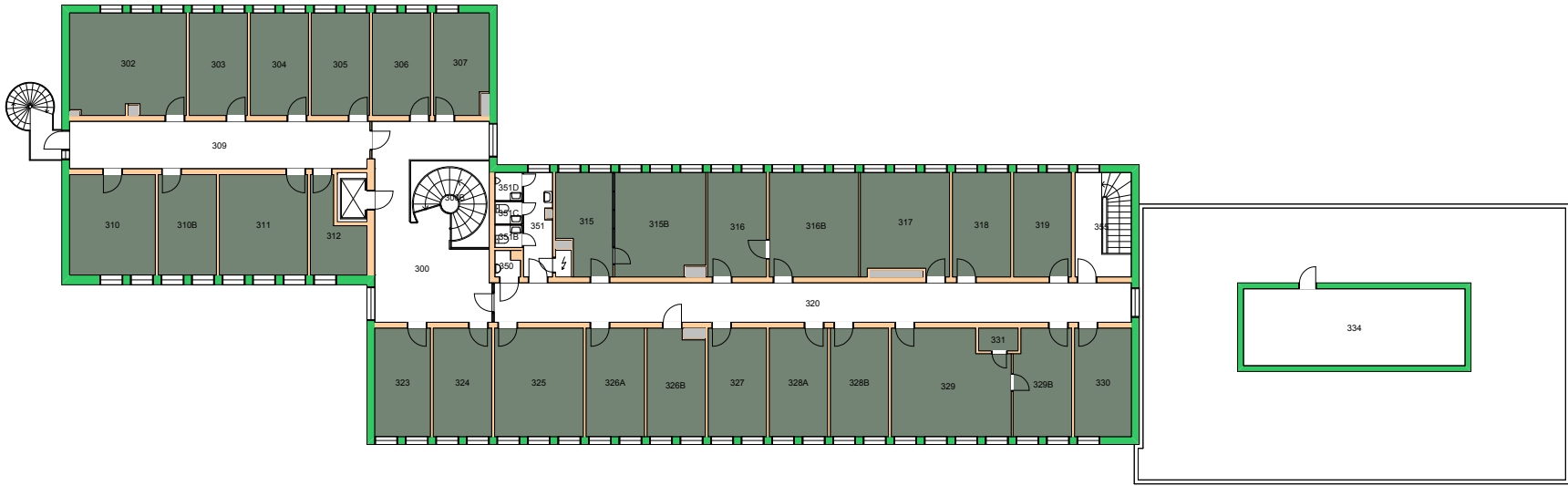

Forvaltningstegning  
Ved ombygging el. må alle mål kontrolleres på stedet



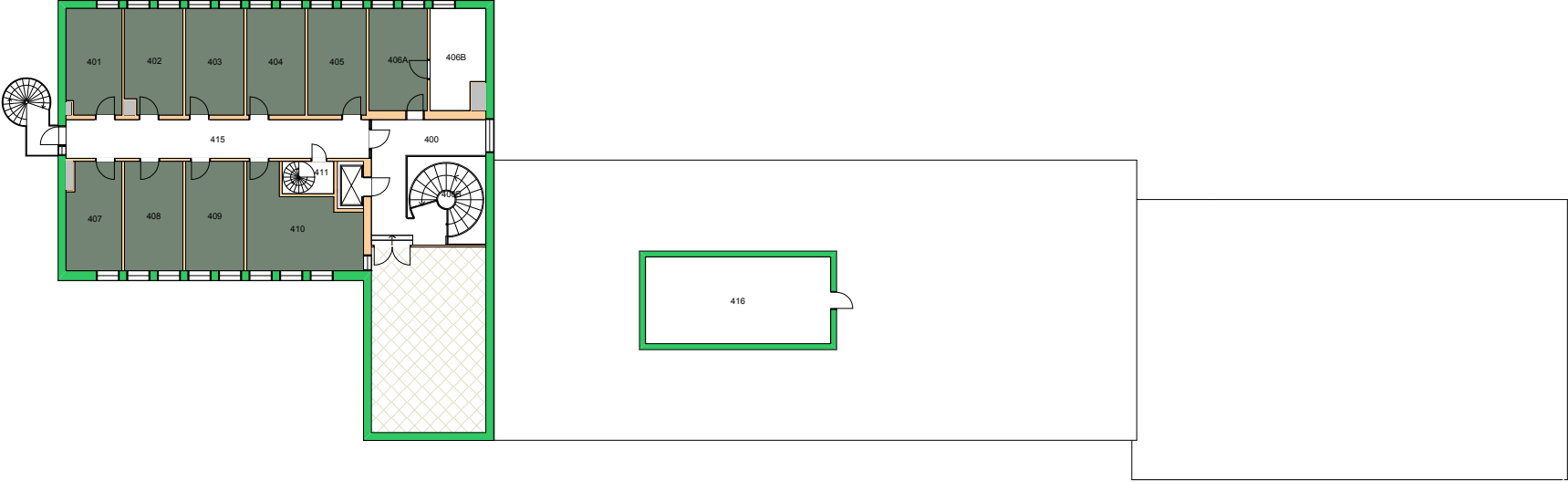

Forvaltningstegning  
 Ved ombygging el. må alle mål kontrolleres på stedet



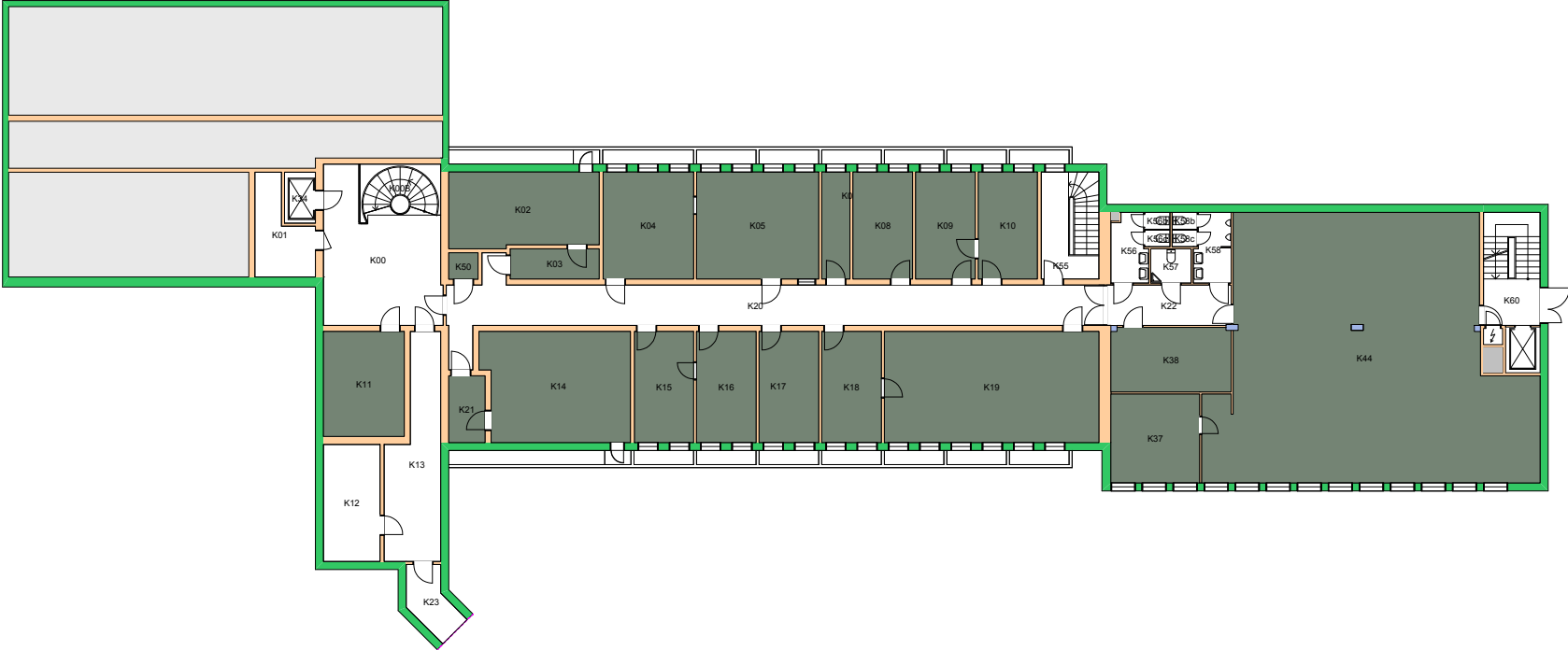

Forvaltningstegning  
Ved ombygging el. må alle mål kontrolleres på stedet



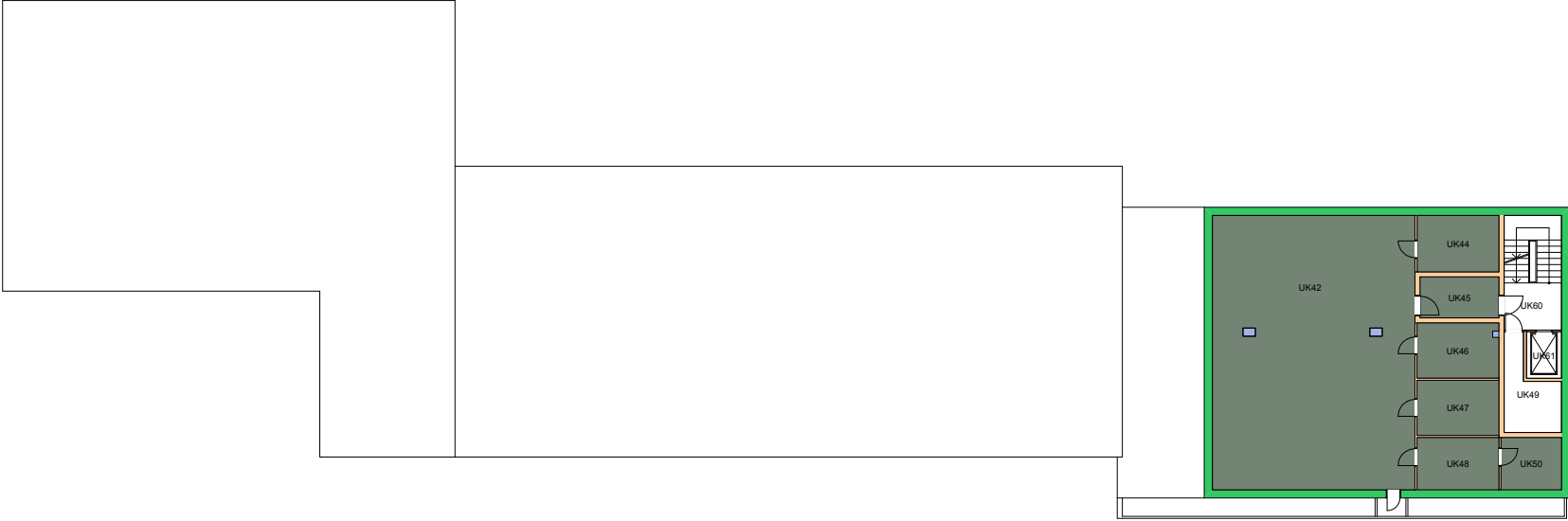

Forvaltningstegning  
Ved ombygging el. må alle mål kontrolleres på stedet



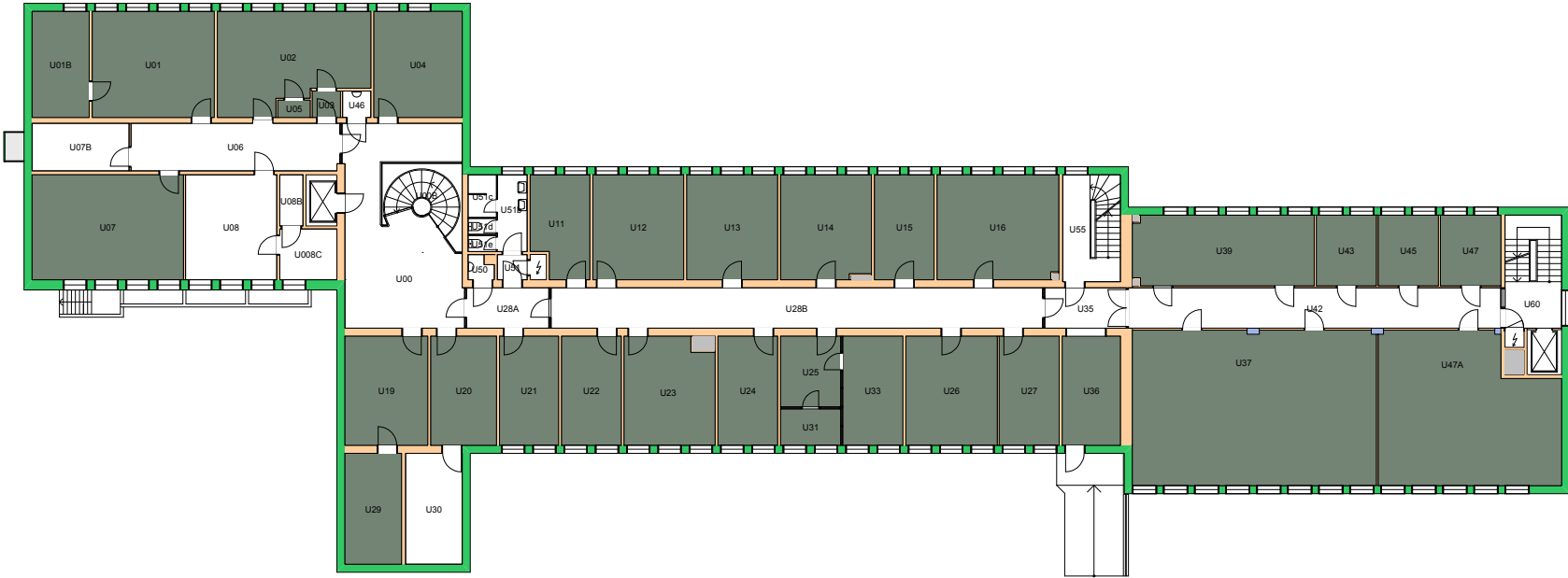

Forvaltningstegning  
Ved ombygging el. må alle mål kontrolleres på stedet





# Brukerenhet

152200 Institutt for geofag   
152300 Farmasøytisk institutt

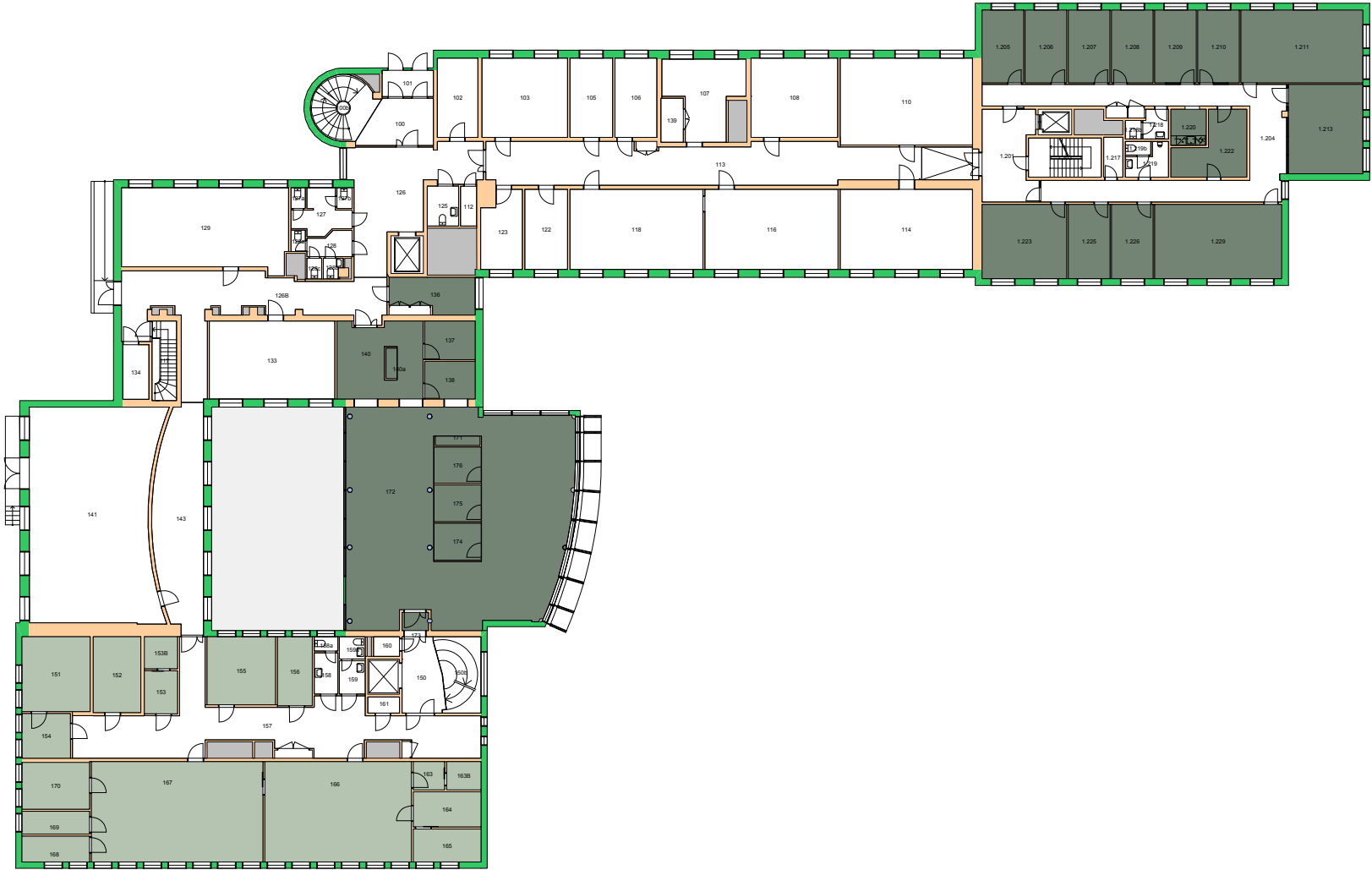

Forvaltningstegning  
Ved ombygging el. må alle mål kontrolleres på stedet



Space Manager Pythagoras AB    Lisensen tilhører Universitetet i Oslo

UiO : **Universitetet i Oslo**  
Blindern  
BL21  
ZEB-bygningen  
Etasje: 01  
Mål: 1:400 (A4 format)  
Dato: 26.04.18

# Brukerenhet

- 152200 Institutt for geofag
- 152300 Farmasøytisk institutt

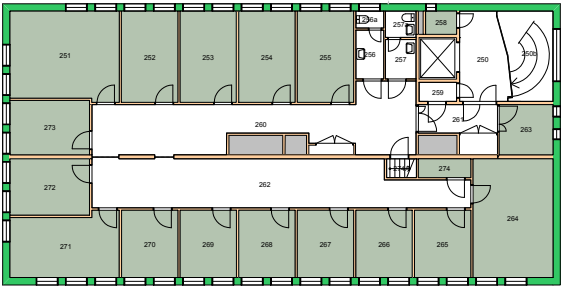
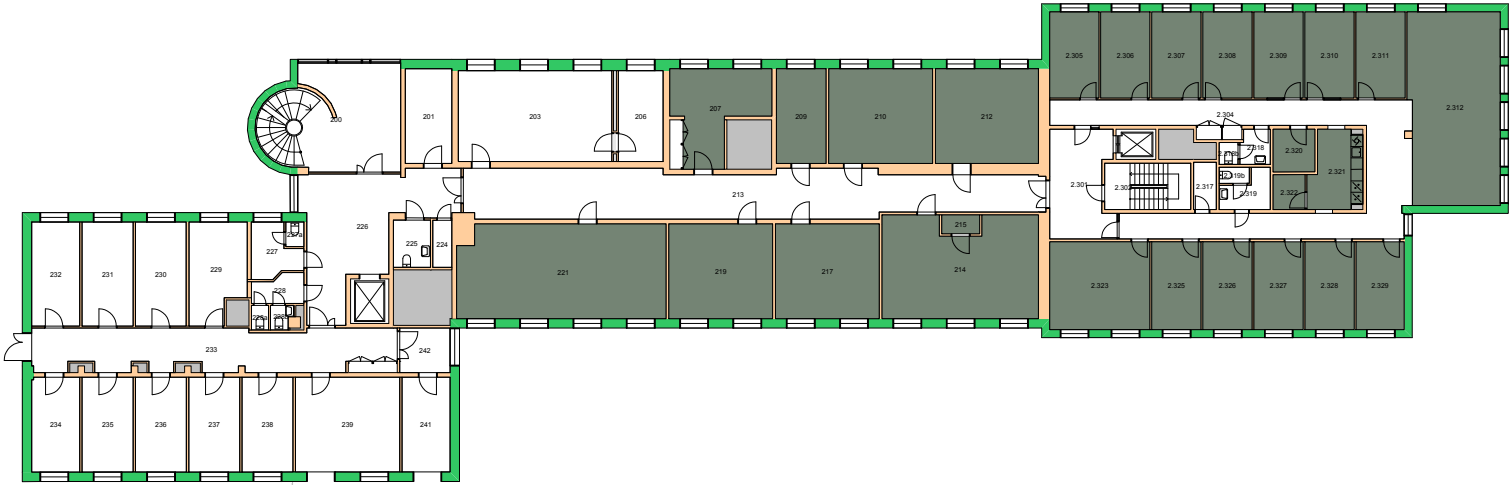

Forvaltningstegning  
Ved ombygging el. må alle mål kontrolleres på stedet



Space Manager Pythagoras AB    Lisensen tilhører Universitetet i Oslo

UiO : Universitetet i Oslo  
Blindern  
BL21  
ZEB-bygningen  
Etasje: 02  
Mål: 1:400 (A4 format)  
Dato: 26.04.18

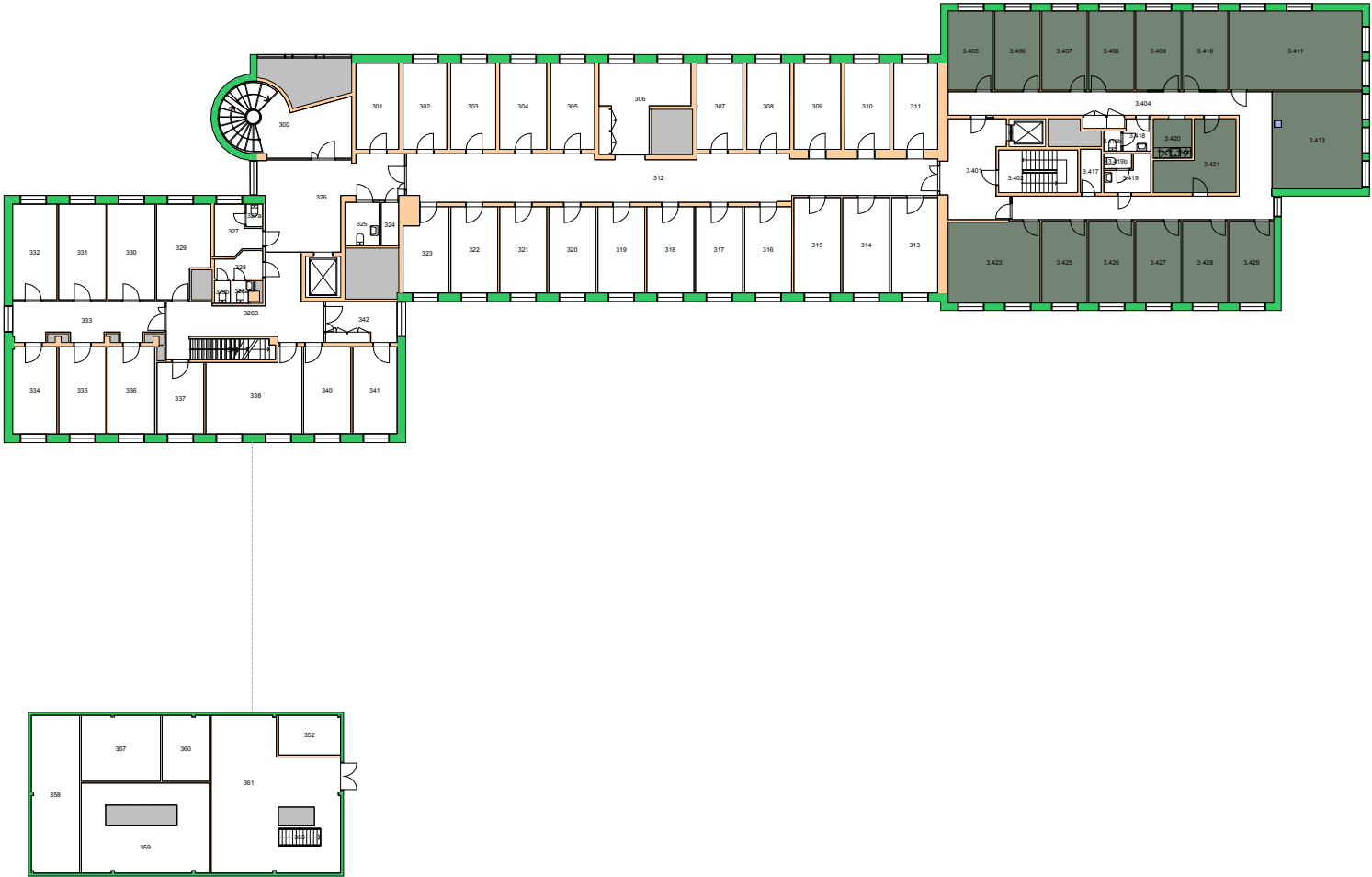

Forvaltningstegning  
 Ved ombygging el. må alle mål kontrolleres på stedet



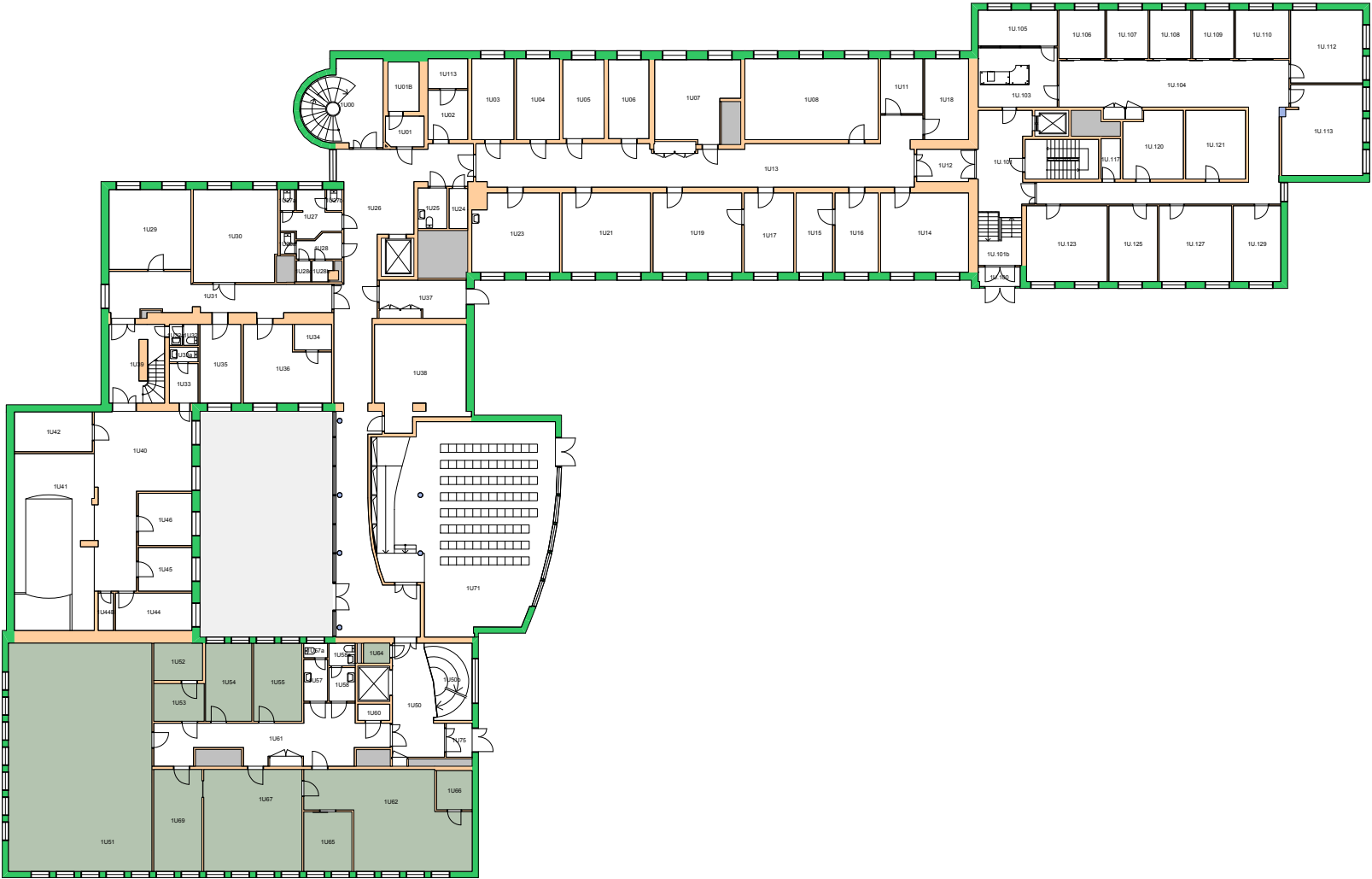

Forvaltningstegning  
Ved ombygging el. må alle mål kontrolleres på stedet



**UiO** : Universitetet i Oslo  
 Blindern  
 BL21  
 ZEB-bygningen  
 Etasje: U1  
 Mål: 1:400 (A4 format)  
 Dato: 26.04.18



# Brukerenhet

- 150012 MN fak.adm fellestiltak
- 151200 Kjemisk institutt
- 152300 Farmasøytisk institutt
- 152700 Naturfagsenteret

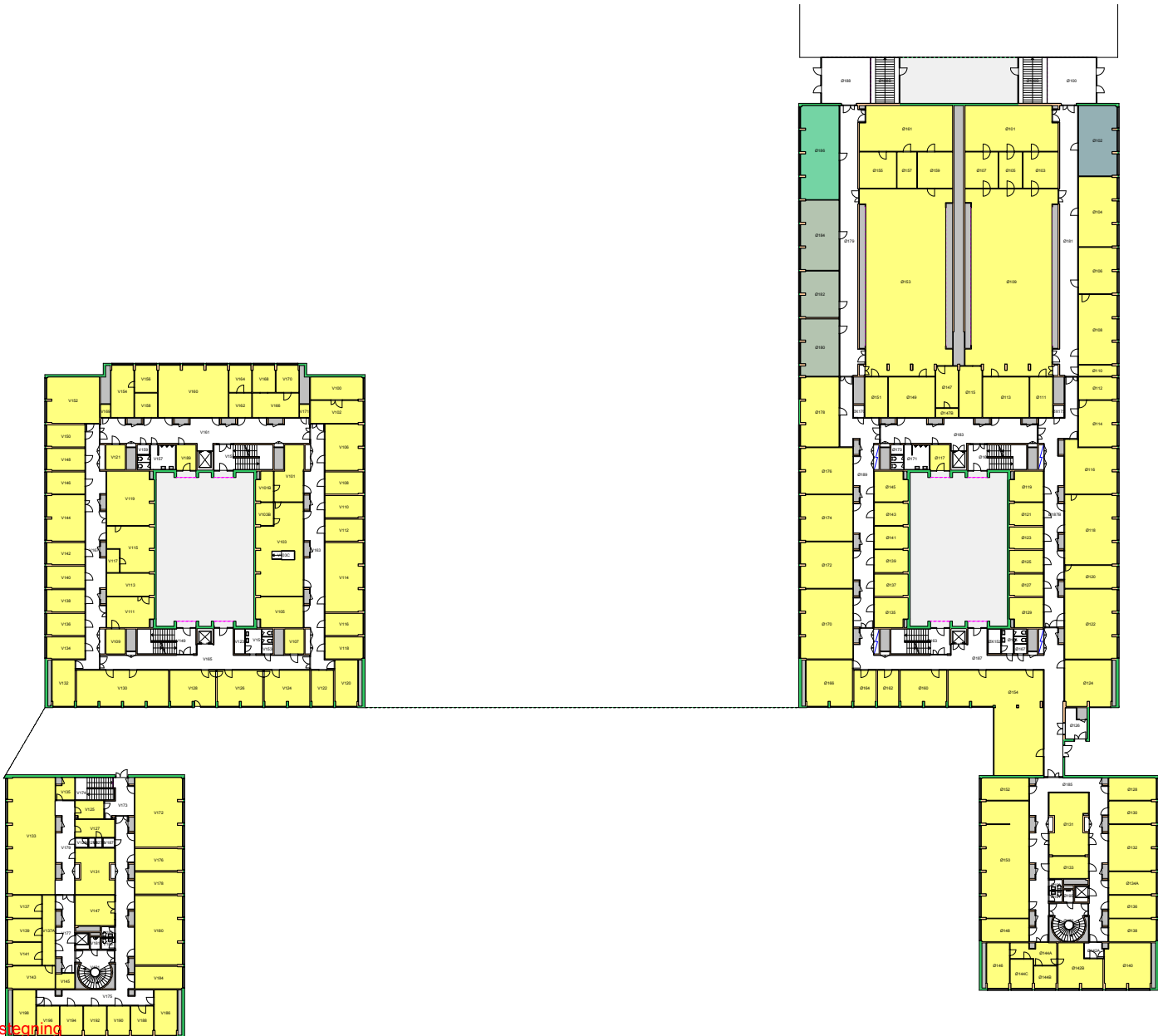

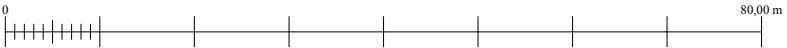

Forvaltningstegning  
Ved ombygging el. må alle mål kontrolleres på stedet



**UiO : Universitetet i Oslo**  
 Blindern  
 BL23  
 Kjemibygningen  
 Etasje: 01  
 Mål: 1:800 (A4 format)  
 Dato: 26.04.18

# Brukerenhet

150400 Fysisk institutt   
151200 Kjemisk institutt 

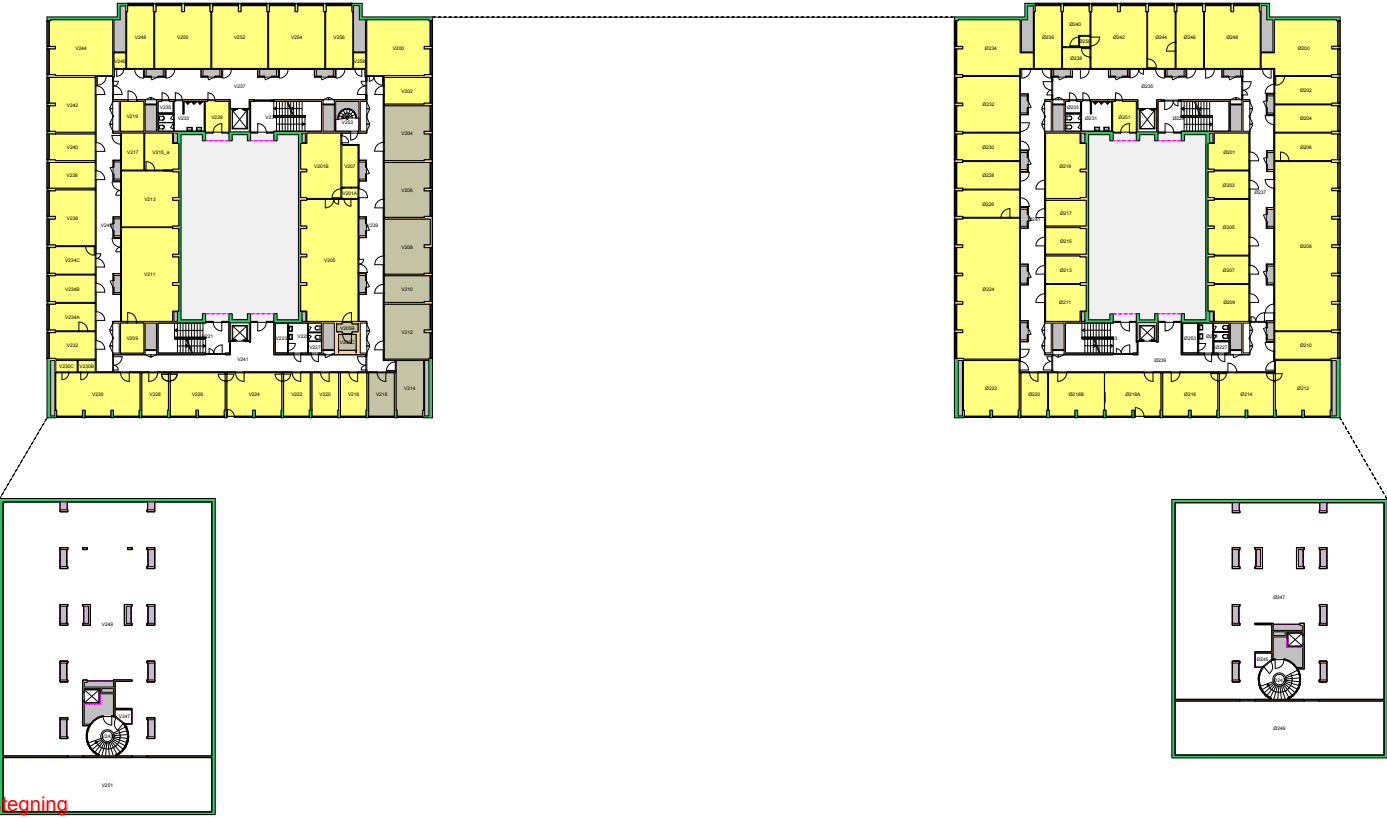

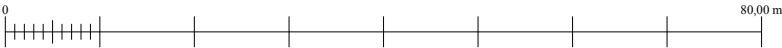

Forvaltningstegning  
Ved ombygging el. må alle mål kontrolleres på stedet



UiO : **Universitetet i Oslo**  
Blindern  
Kjemibygningen  
Etasje: 02  
Mål: 1:800 (A4 format)  
Dato: 26.04.18

# Brukerenhet

150400 Fysisk institutt   
151200 Kjemisk institutt 



Forvaltningstegning  
Ved ombygging el. må alle mål kontrolleres på stedet

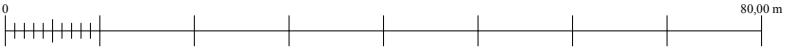

Space Manager Pythagoras AB    Lisensen tilhører Universitetet i Oslo

UiO : **Universitetet i Oslo**  
Blindern  
BL23  
Kjemibygningen  
Etasje: 03  
Mål: 1:800 (A4 format)  
Dato: 26.04.18





Forvaltningstegning  
 Ved ombygging el. må alle mål kontrolleres på stedet

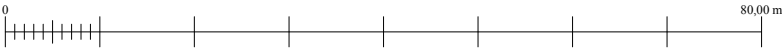

# Brukerenhet

- 150011 MN Fakultetsledelsen
- 150400 Fysisk institutt
- 151200 Kjemisk institutt
- 152200 Institutt for geofag
- 152300 Farmasøytisk institutt



Forvaltningsplaning  
Ved ombygging el. må alle mål kontrolleres på stedet

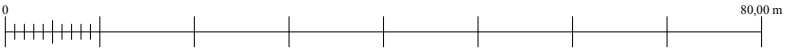

UiO : **Universitetet i Oslo**  
Blindern  
BL23  
Kjemibygningen  
Etasje: K1  
Mål: 1:800 (A4 format)  
Dato: 26.04.18

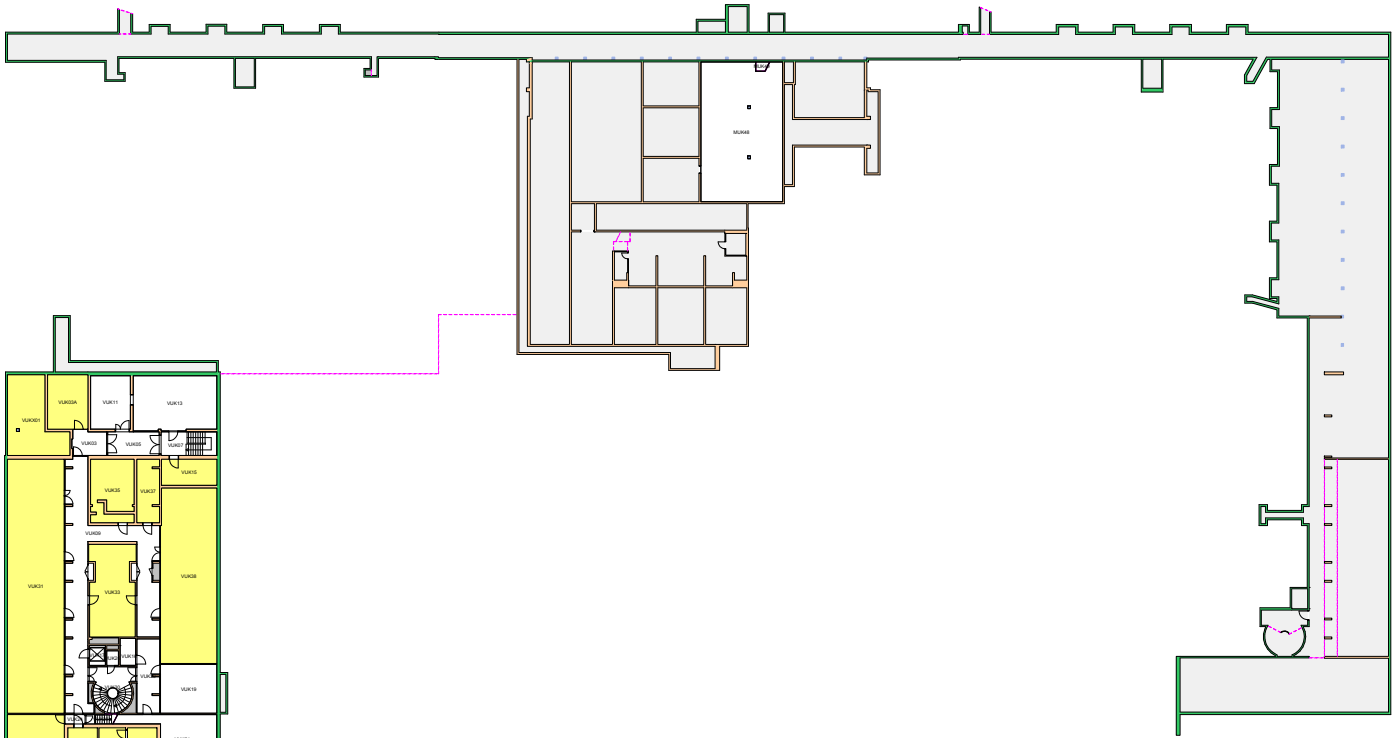

Forvaltningstegning  
 Ved ombygging el. må alle mål kontrolleres på stedet

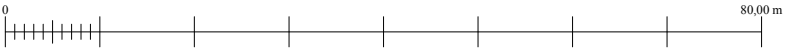

UiO : **Universitetet i Oslo**  
 Blindern  
 BL23  
 Kjemibygningen  
 Etasje: K2  
 Mål: 1:800 (A4 format)  
 Dato: 26.04.18

# Brukerenhet

150400 Fysisk institutt   
151200 Kjemisk institutt

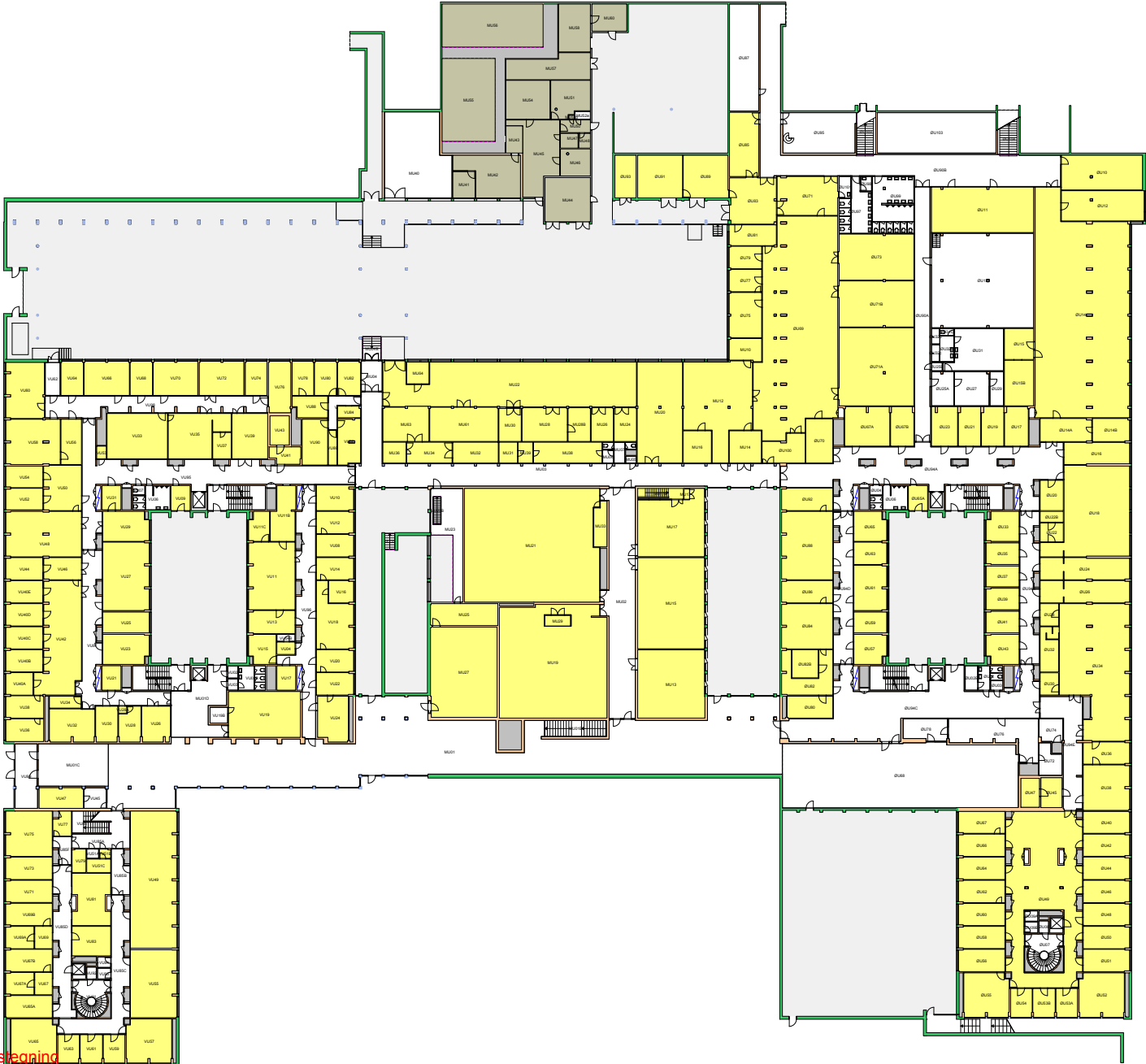

Forvaltningsplaning  
Ved ombygging el. må alle mål kontrolleres på stedet

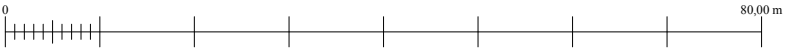

UiO **Universitetet i Oslo**  
Blindern  
BL23  
Kjemibygningen  
Etasje: UE  
Mål: 1:800 (A4 format)  
Dato: 26.04.18

# Brukerenhet

- 150011 MN Fakultetsledelsen
- 150012 MN fak.adm fellestiltak
- 150400 Fysisk institutt
- 151200 Kjemisk institutt
- 152300 Farmasøytisk institutt
- 152700 Naturfagsenteret

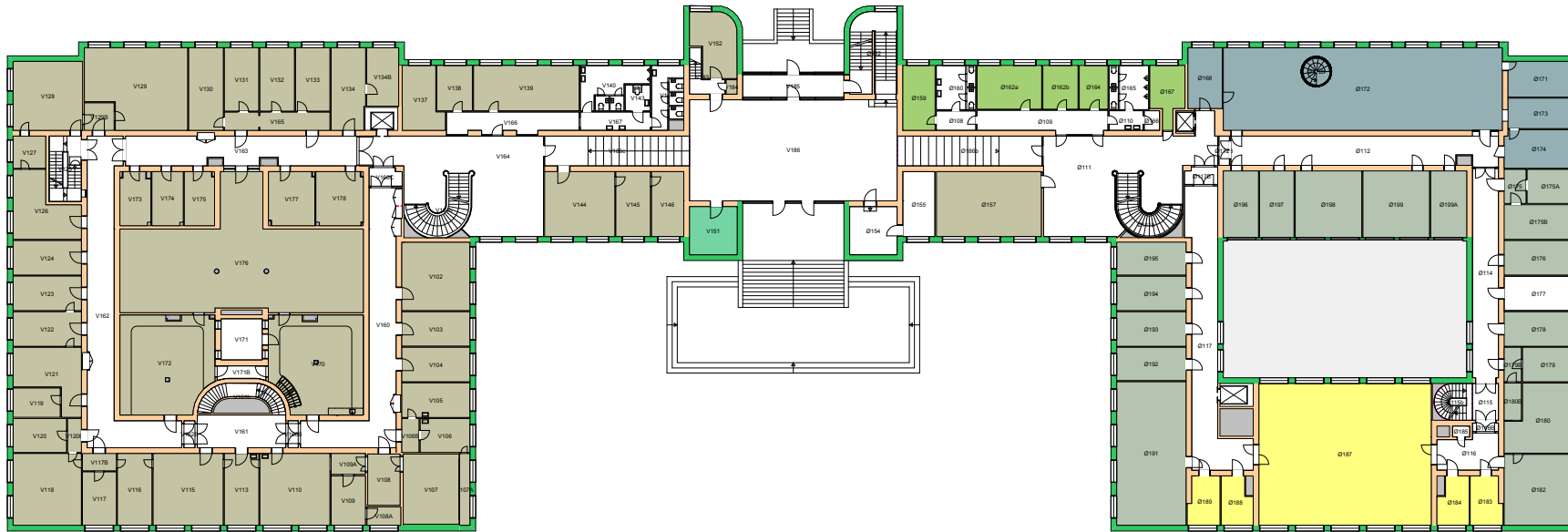

Forvaltningstegning  
 Ved ombygging el. må alle mål kontrolleres på stedet

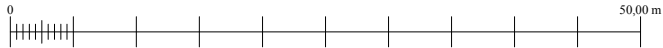

UiO : Universitetet i Oslo  
 Blindern  
 BL24  
 Fysikkbygningen  
 Etasje: 01  
 Mål: 1:600 (A4 format)  
 Dato: 26.04.18

# Brukerenhet

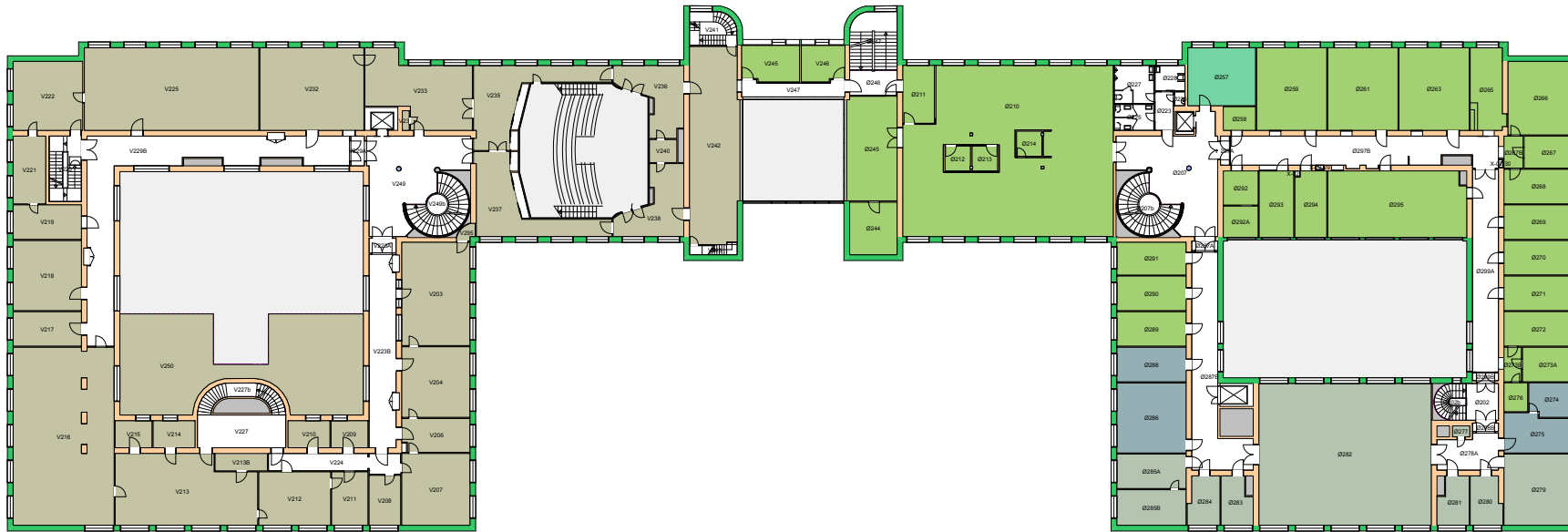

- 150011 MN Fakultetsledelsen
- 150012 MN fak.adm fellestiltak
- 150400 Fysisk institutt
- 152300 Farmasøytisk institutt
- 152700 Naturfagsenteret

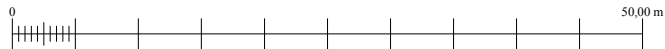

Forvaltningstegning  
Ved ombygging el. må alle mål kontrolleres på stedet



# Brukerenhet

- 150011 MN Fakultetsledelsen 
- 150012 MN fak.adm fellestiltak 
- 150400 Fysisk institutt 

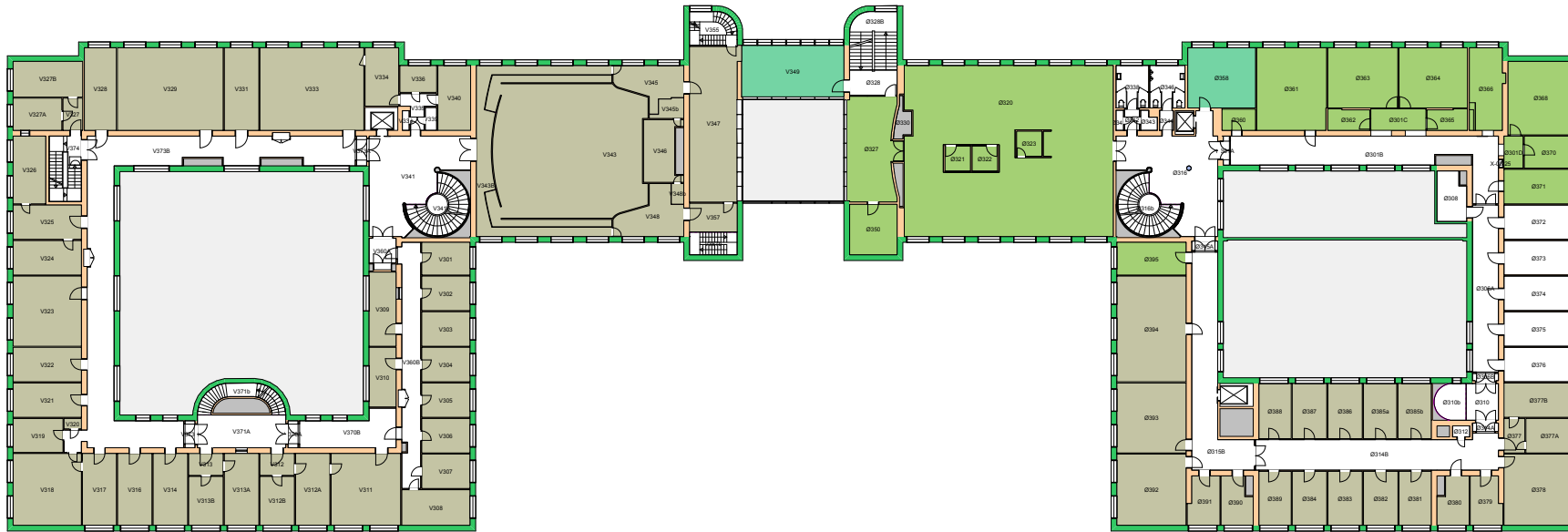

Forvaltningstegning  
Ved ombygging el. må alle mål kontrolleres på stedet

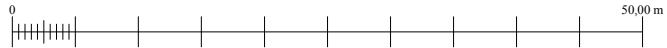

150012 MN fak.adm fellestiltak   
150400 Fysisk institutt

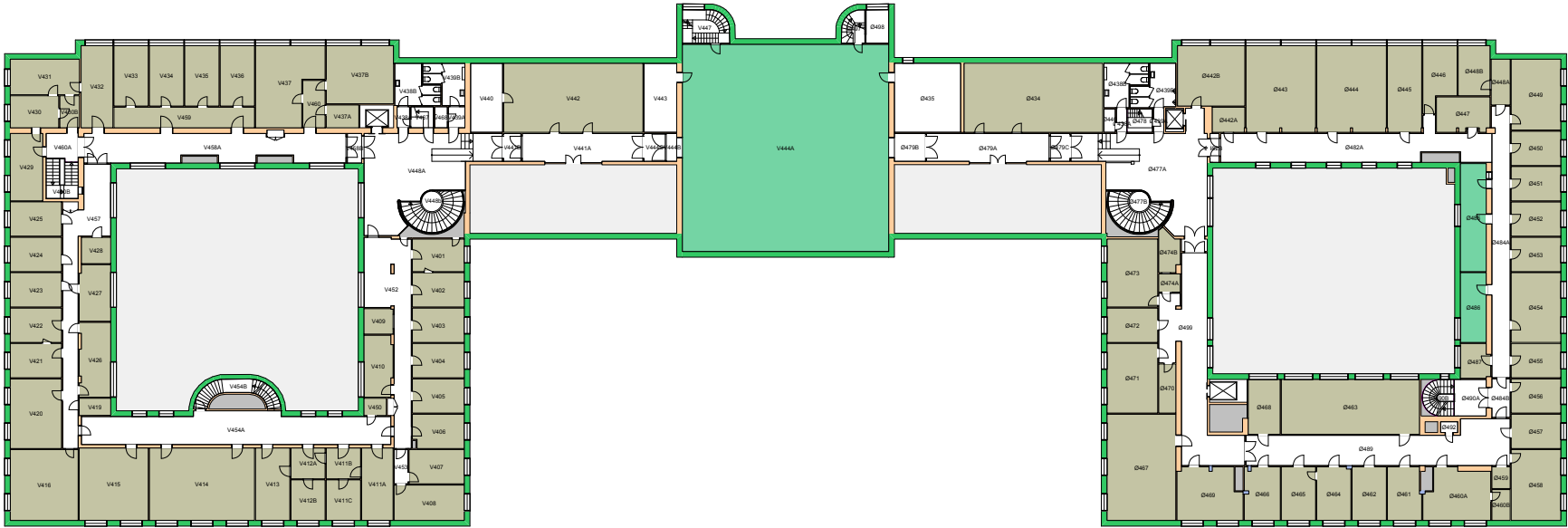

Forvaltningstegning  
Ved ombygging el. må alle mål kontrolleres på stedet

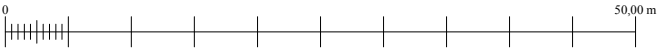

UiO : **Universitetet i Oslo**  
Blindern  
BL24  
Fysikkbygningen  
Etasje: 04  
Mål: 1:600 (A4 format)  
Dato: 26.04.18





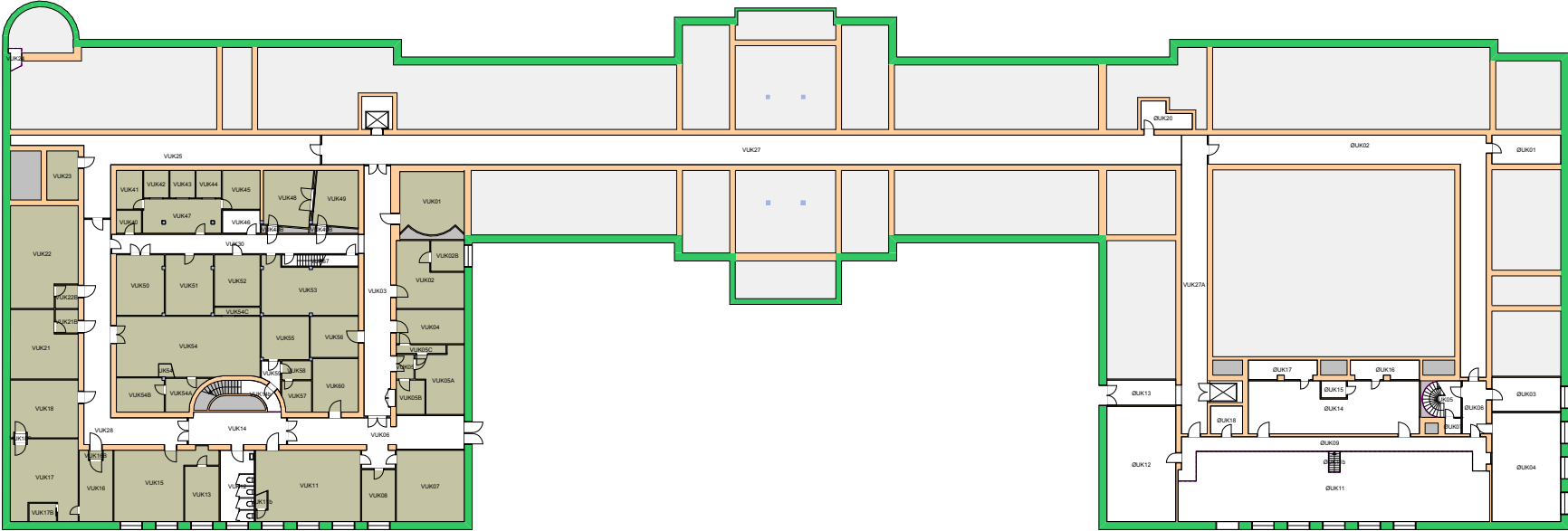

**Forvaltningstegning**  
 Ved ombygging el. må alle mål kontrolleres på stedet

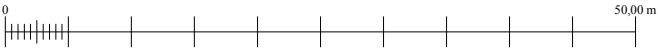

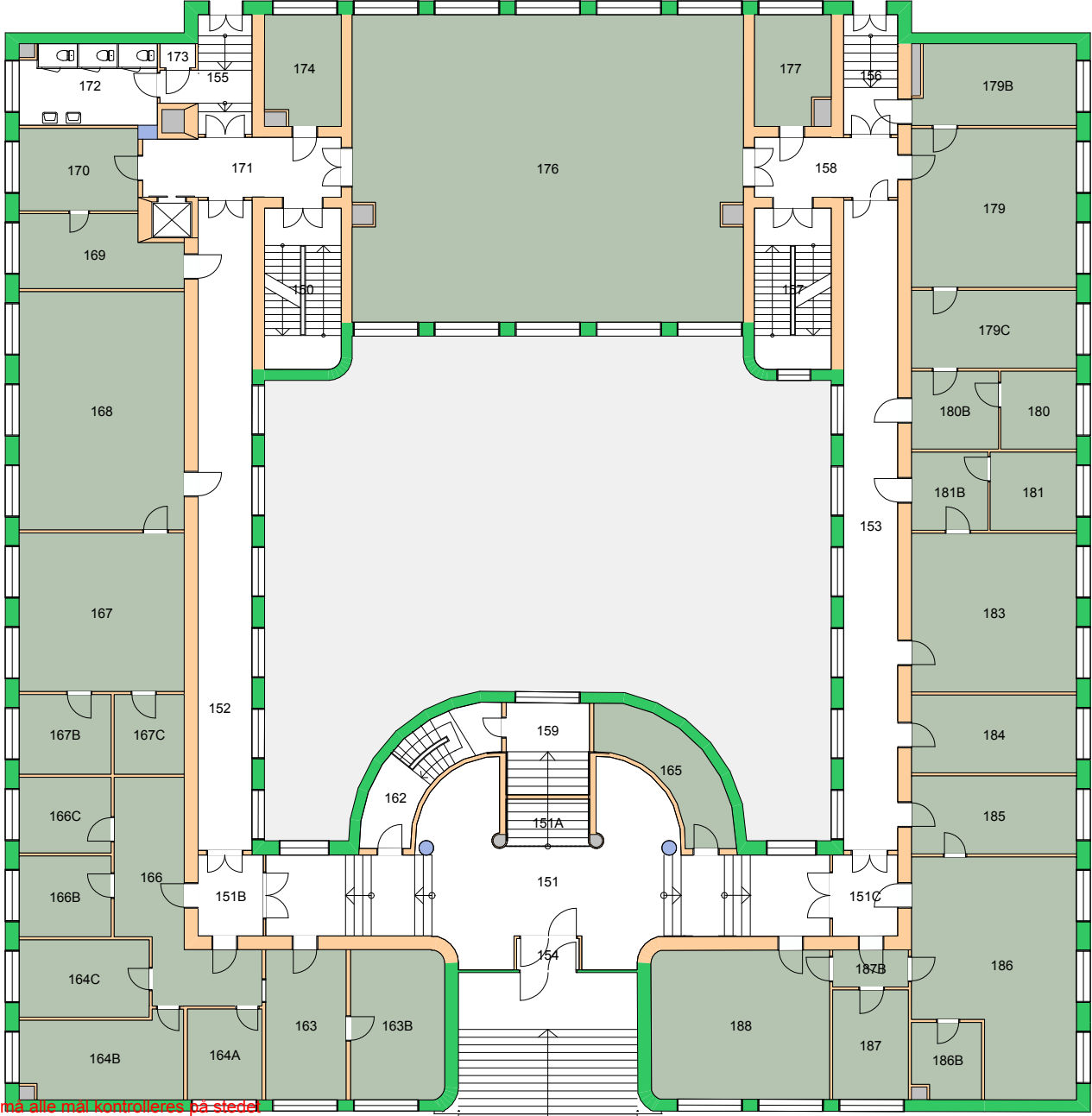

Forvaltningstegning  
 Ved ombygging el. må alle mål kontrolleres på stedet



UiO : **Universitetet i Oslo**  
 Blindern  
 BL25  
 Farmasibygningen  
 Etasje: 01  
 Mål: 1:250 (A4 format)  
 Dato: 26.04.18

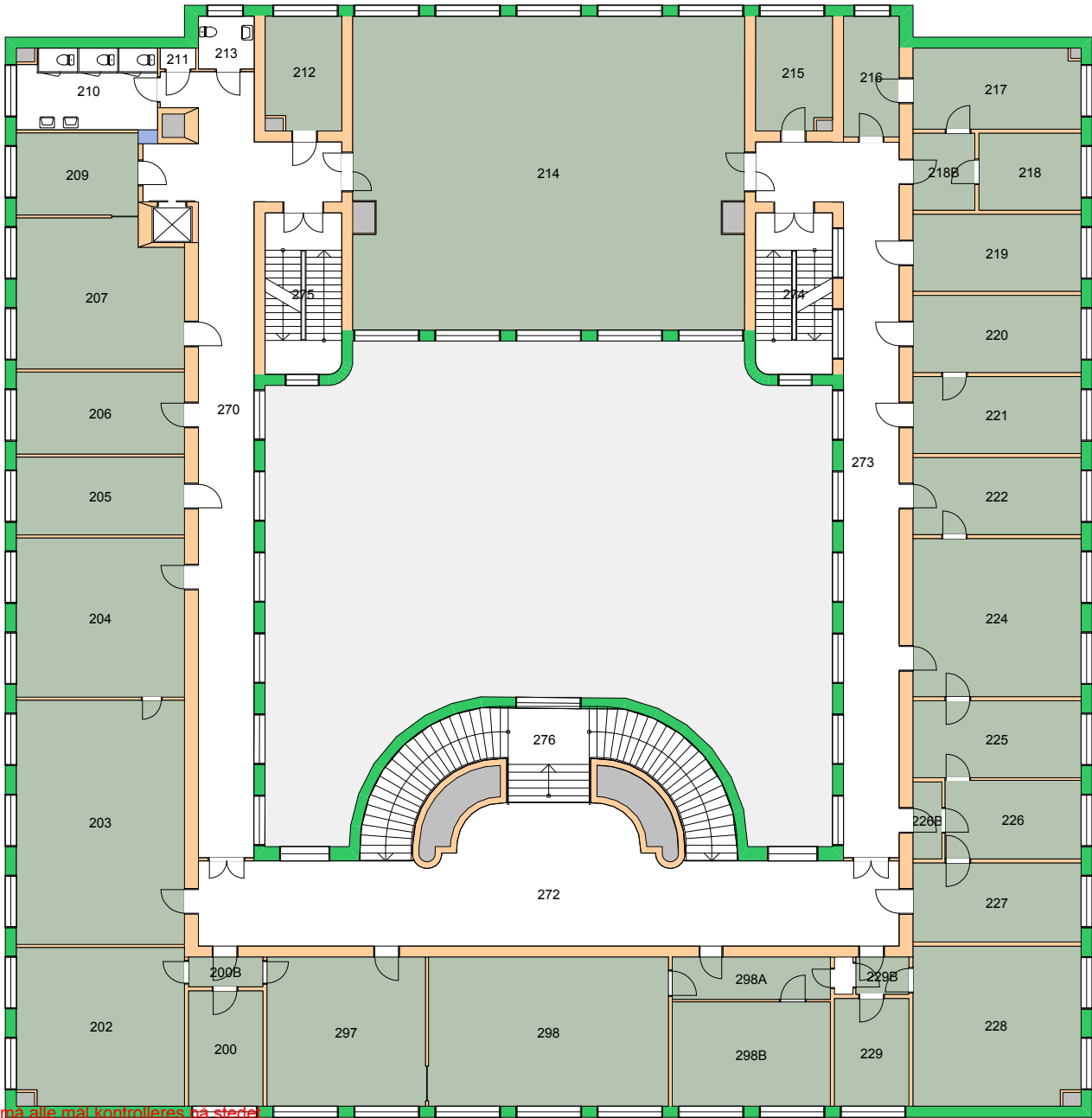

Forvaltningstegning  
Ved ombygging el. må alle mål kontrolleres på stedet



UiO : **Universitetet i Oslo**  
 Blindern  
 BL25  
 Farmasibygningen  
 Etasje: 02  
 Mål: 1:250 (A4 format)  
 Dato: 26.04.18

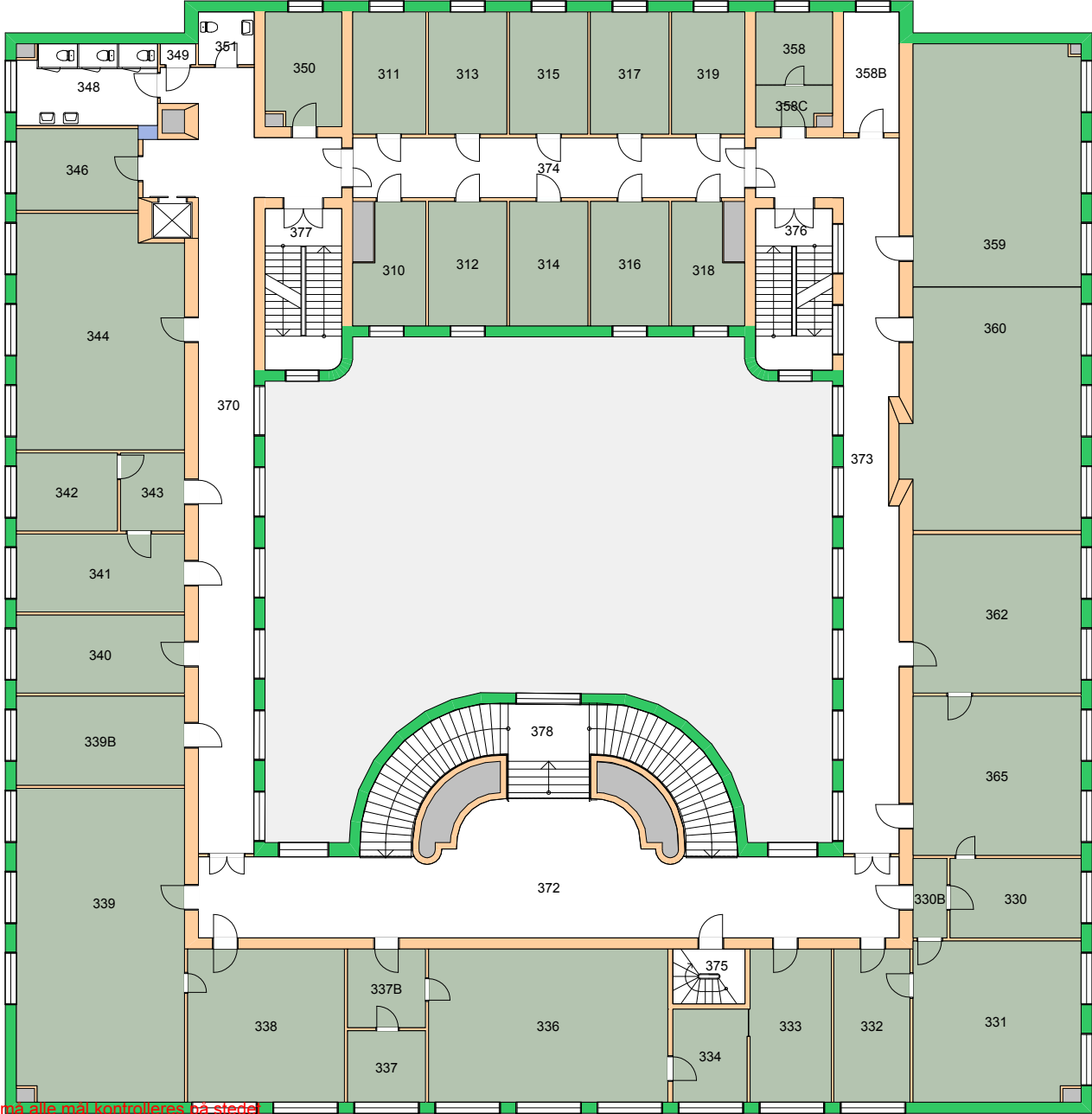

Forvaltningstegning  
Ved ombygging el. må alle mål kontrolleres på stedet



UiO : Universitetet i Oslo  
 Blindern  
 BL25  
 Farmasibygningen  
 Etasje: 03  
 Mål: 1:250 (A4 format)  
 Dato: 26.04.18

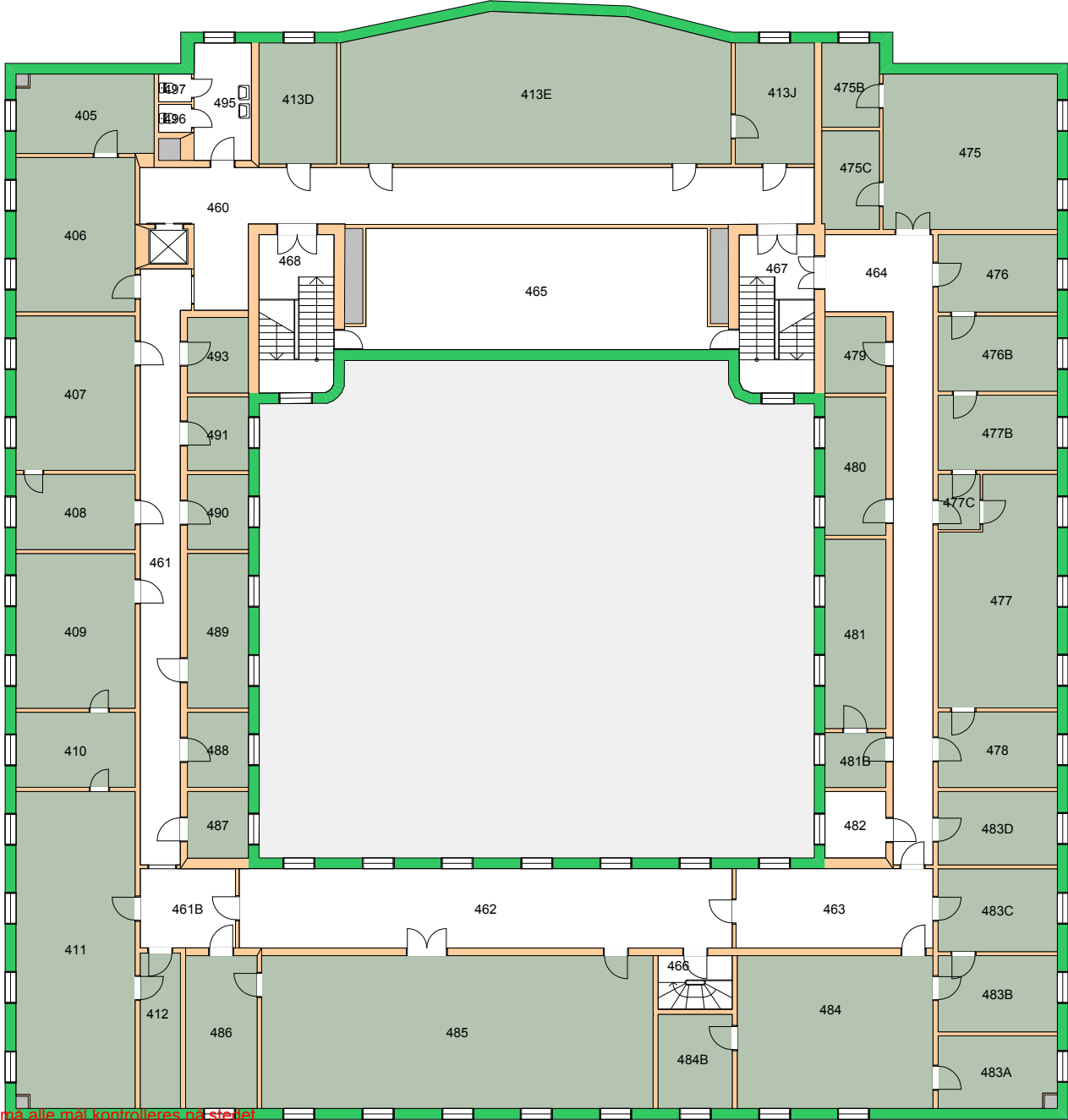

Forvaltningstegning  
Ved ombygging el. må alle mål kontrolleres på stedet



UiO : **Universitetet i Oslo**  
 Blindern  
 BL25  
 Farmasibygningen  
 Etasje: 04  
 Mål: 1:250 (A4 format)  
 Dato: 26.04.18

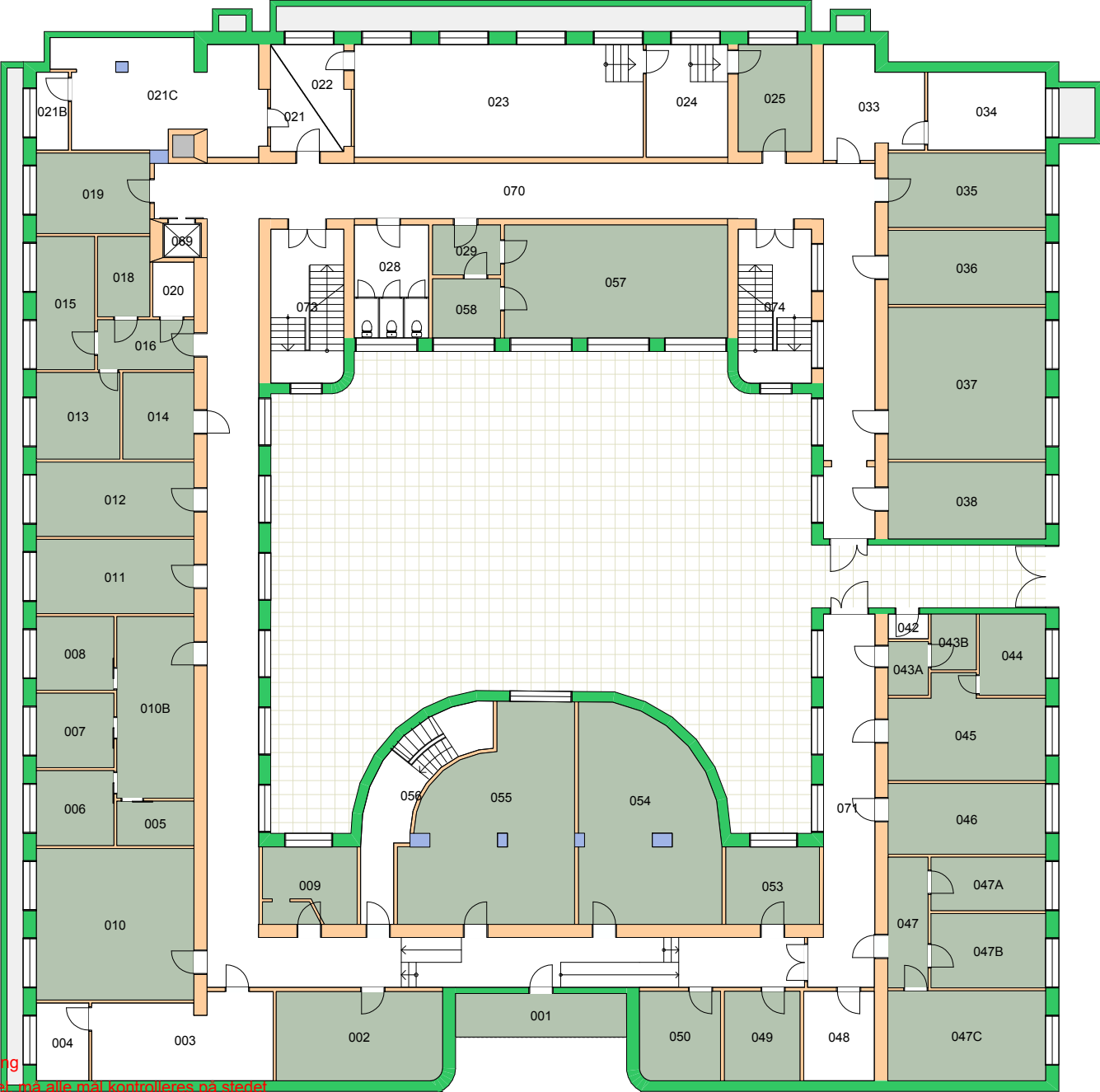

Forvaltningstegning  
 Ved ombygging er må alle mål kontrolleres på stedet



UiO : **Universitetet i Oslo**  
 Blindern  
 BL25  
 Farmasibyningen  
 Etasje: KJ  
 Mål: 1:250 (A4 format)  
 Dato: 26.04.18

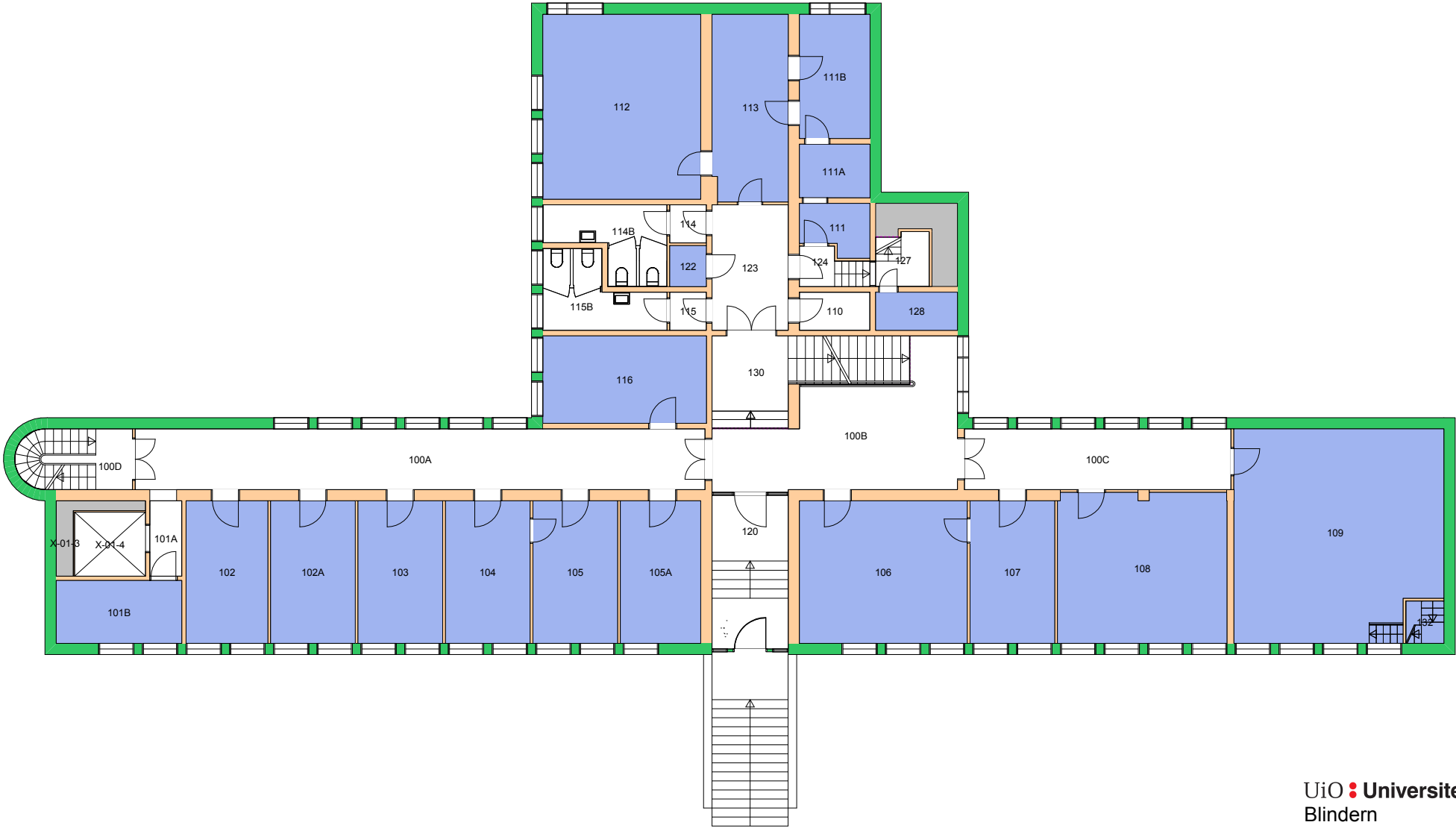

Forvaltningstegning  
Ved ombygging el. må alle mål kontrolleres på stedet

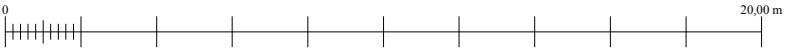

**UiO** : Universitetet i Oslo  
 Blindern  
 BL26  
 Svein Rosselands hus  
 Etasje: 01  
 Mål: 1:200 (A4 format)  
 Dato: 26.04.18



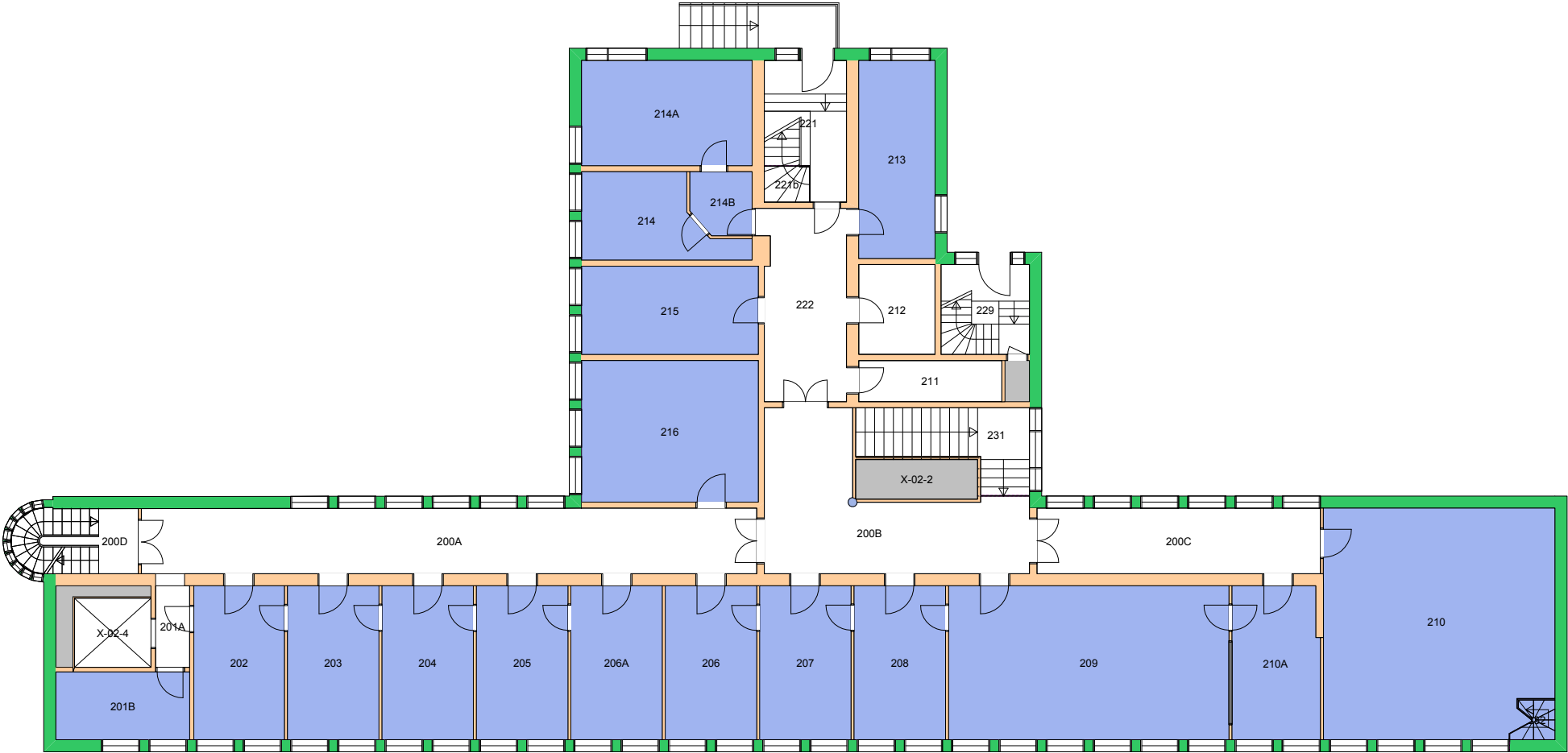

Forvaltningstegning  
 Ved ombygging el. må alle mål kontrolleres på stedet

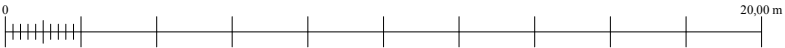

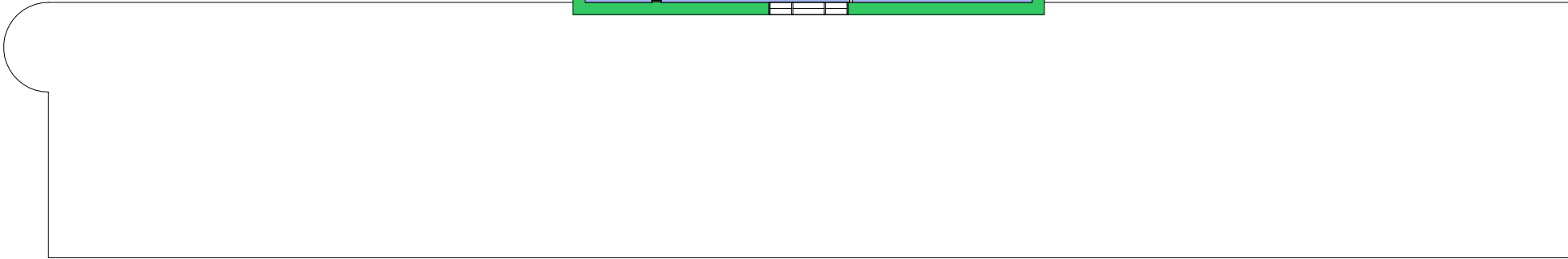
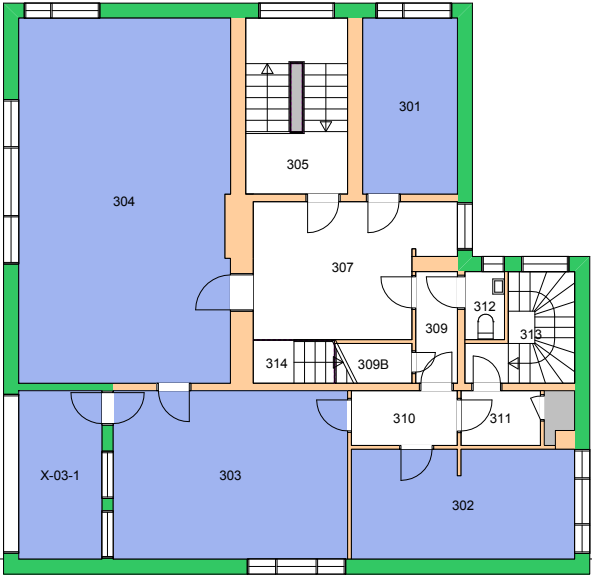

Forvaltningstegning  
 Ved ombygging el. må alle mål kontrolleres på stedet

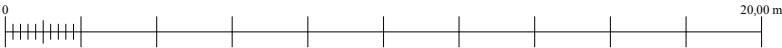

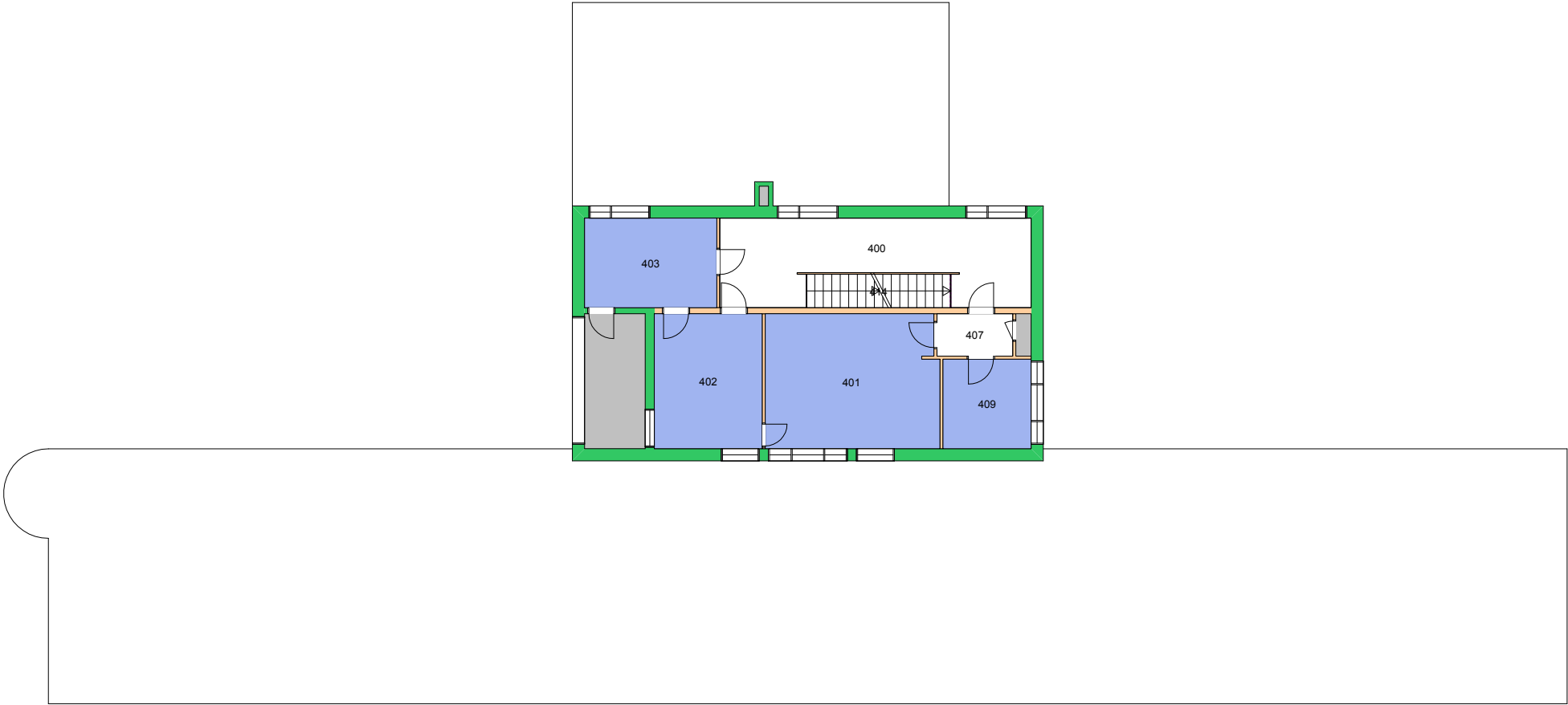

Forvaltningstegning  
Ved ombygging el. må alle mål kontrolleres på stedet

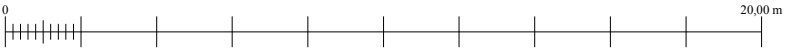

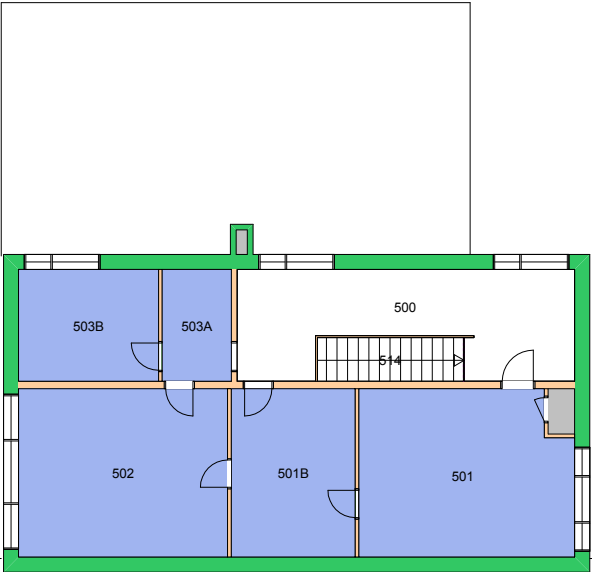

Forvaltningstegning  
Ved ombygging el. må alle mål kontrolleres på stedet

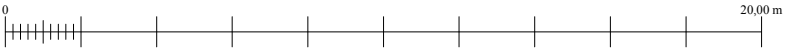

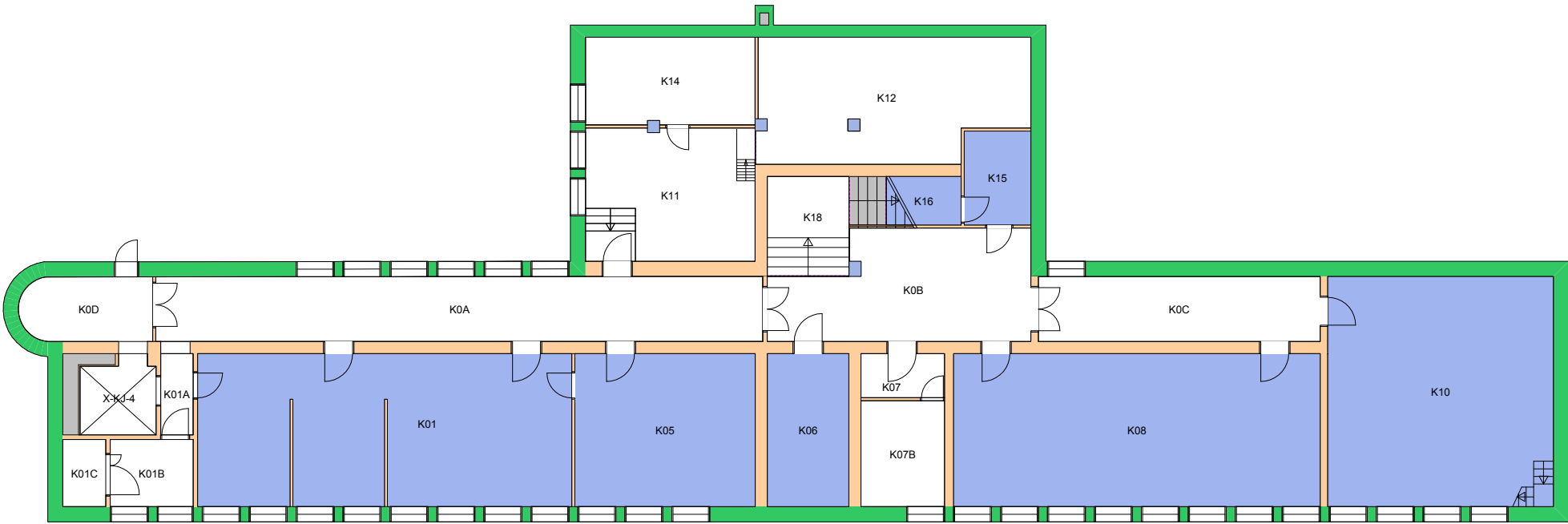

Forvaltningstegning  
 Ved ombygging el. må alle mål kontrolleres på stedet

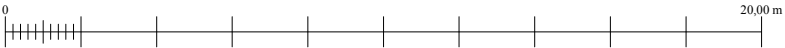

UiO : Universitetet i Oslo  
 Blindern  
 BL26  
 Svein Rosselands hus  
 Etasje: KJ  
 Mål: 1:200 (A4 format)  
 Dato: 26.04.18

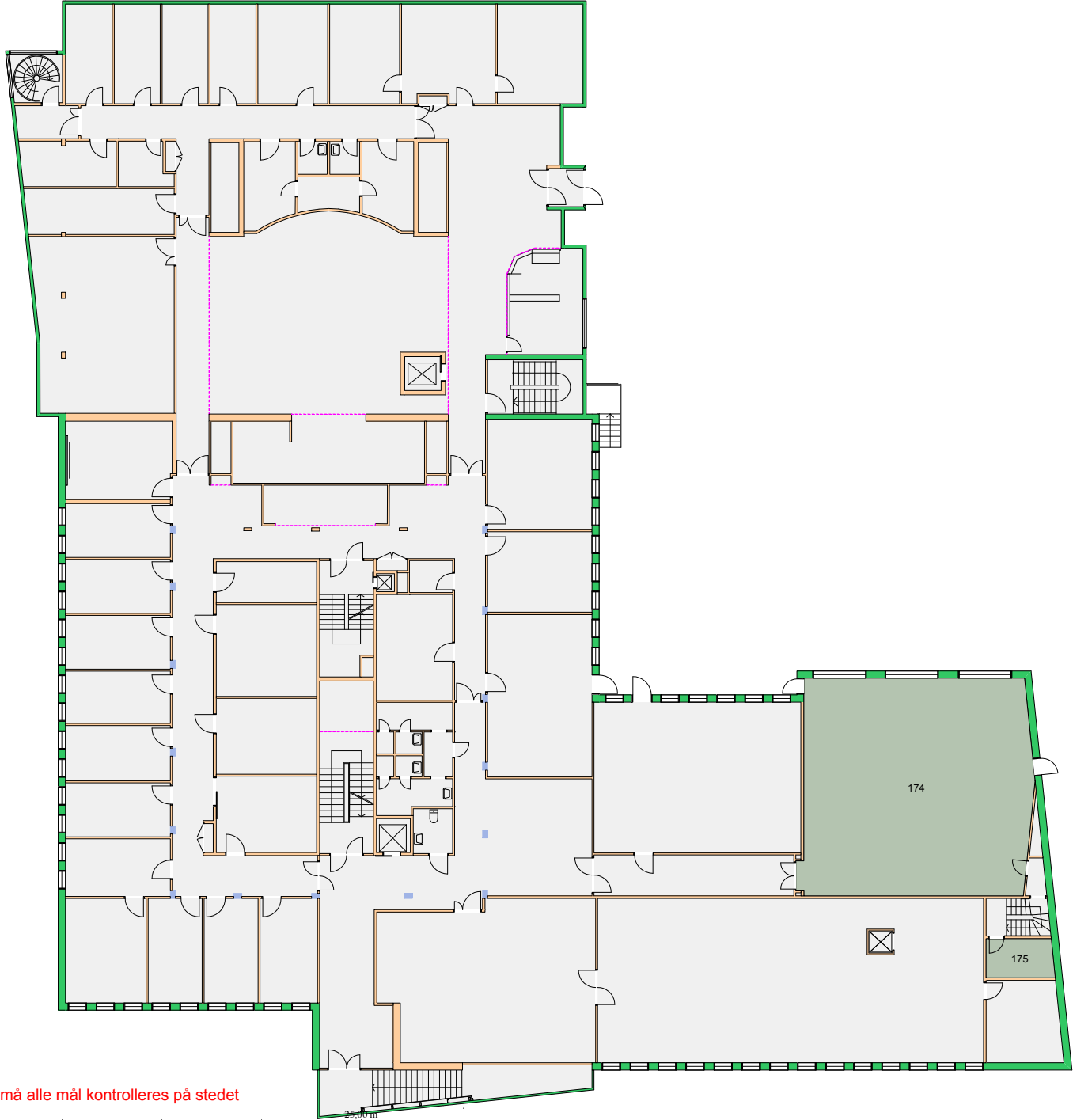

Forvaltningstegning  
Ved ombygging el. må alle mål kontrolleres på stedet



UiO : **Universitetet i Oslo**  
 Blindern  
 BL40  
 Gydas vei 8  
 Etasje: 01  
 Mål: 1:300 (A4 format)  
 Dato: 26.04.18



Forvaltningstegning  
 Ved ombygging el. må alle mål kontrolleres på stedet



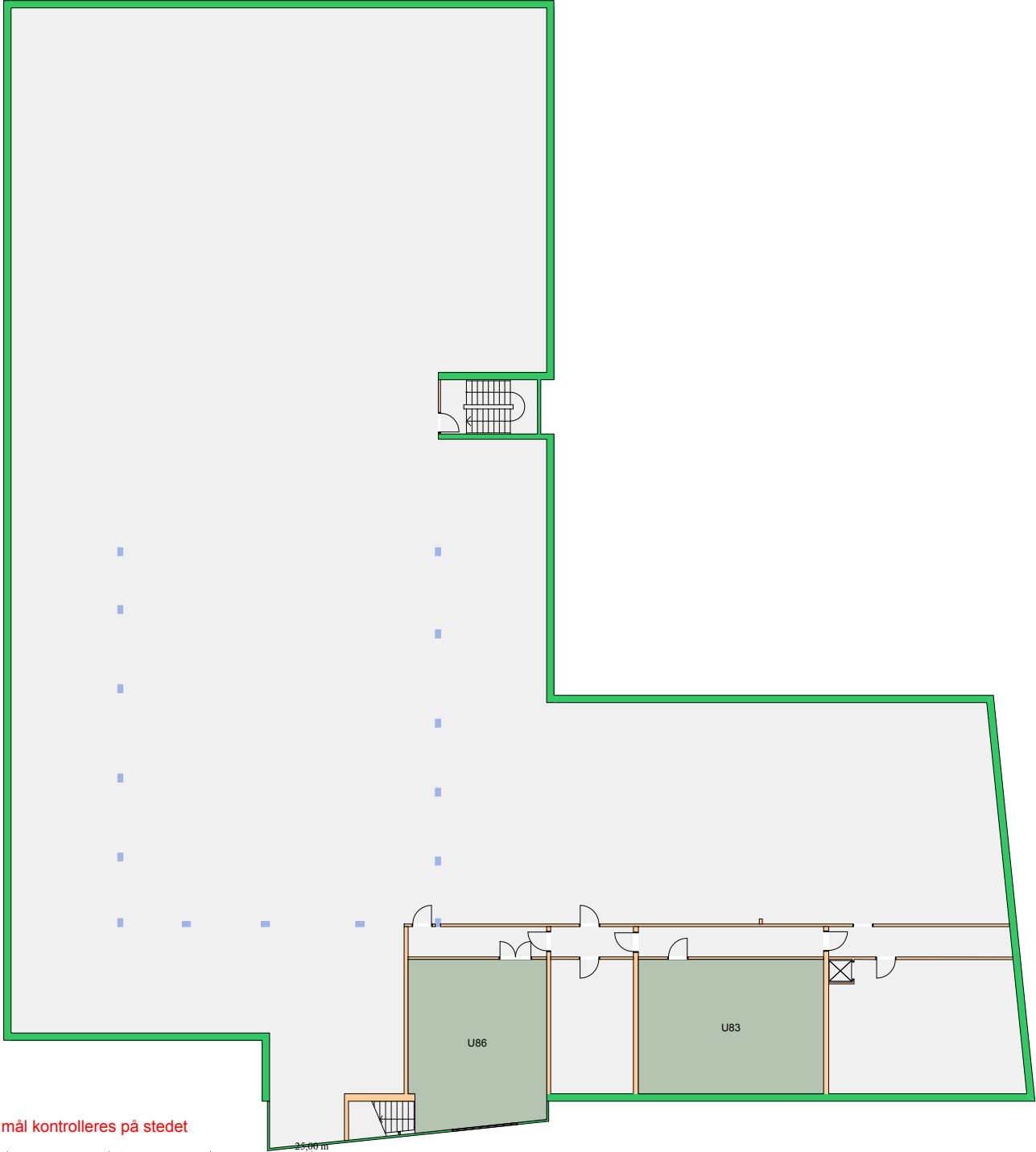

Forvaltningstegning  
Ved ombygging el. må alle mål kontrolleres på stedet



UiO : **Universitetet i Oslo**  
 Blindern  
 Gydas vei 8  
 Etasje: UE  
 Mål: 1:300 (A4 format)  
 Dato: 26.04.18





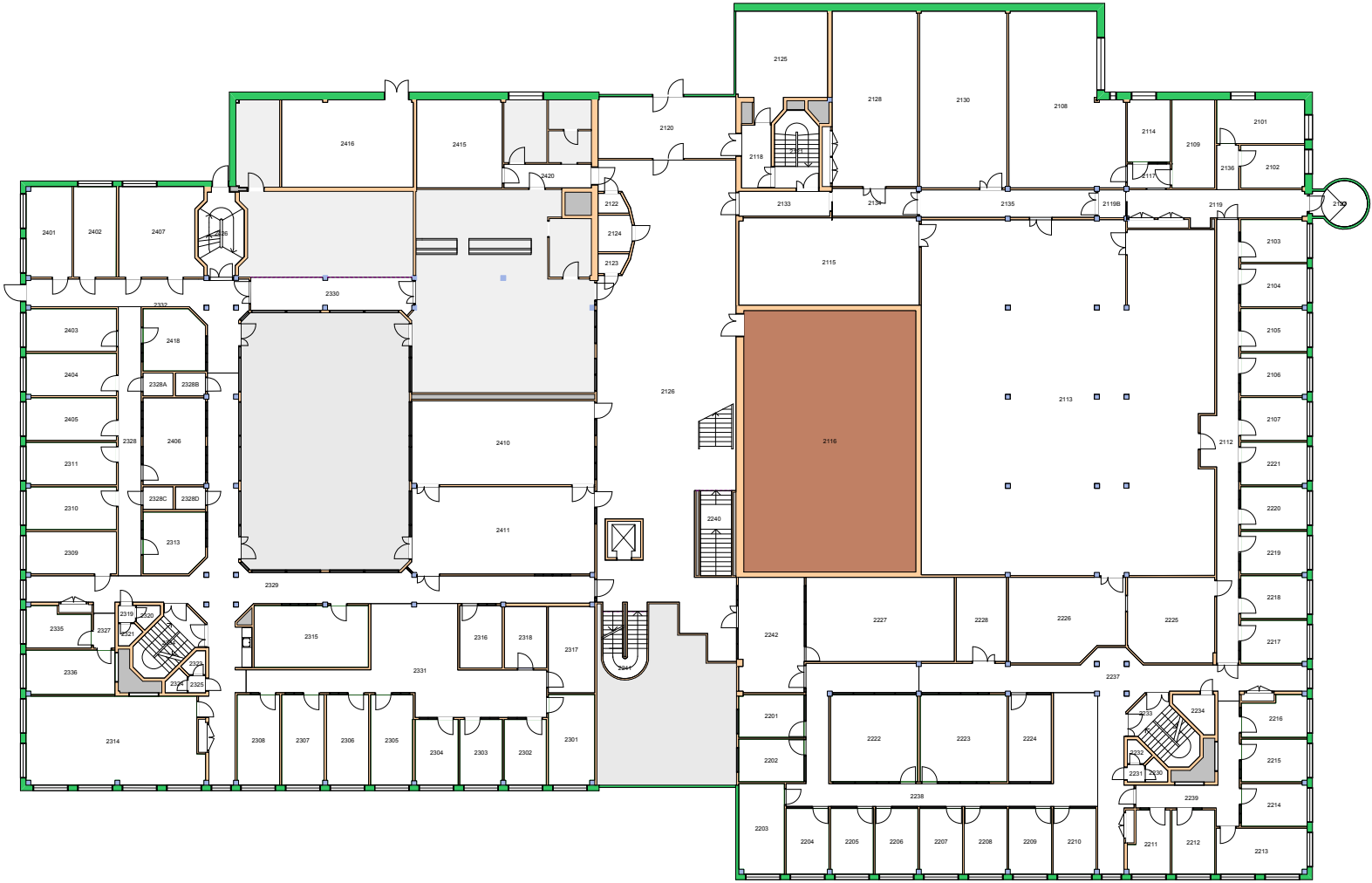

Forvaltningstegning  
 Ved ombygging el. må alle mål kontrolleres på stedet



UiO : Universitetet i Oslo  
 Gaustad  
 GA04  
 Kristen Nygaards hus  
 Etasje: 02  
 Mål: 1:400 (A4 format)  
 Dato: 02.05.18



Forvaltningstegning  
Ved ombygging el. må alle mål kontrolleres på stedet





Forvaltningstegning  
Ved ombygging el. må alle mål kontrolleres på stedet

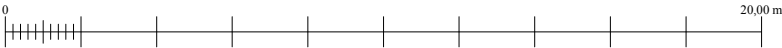

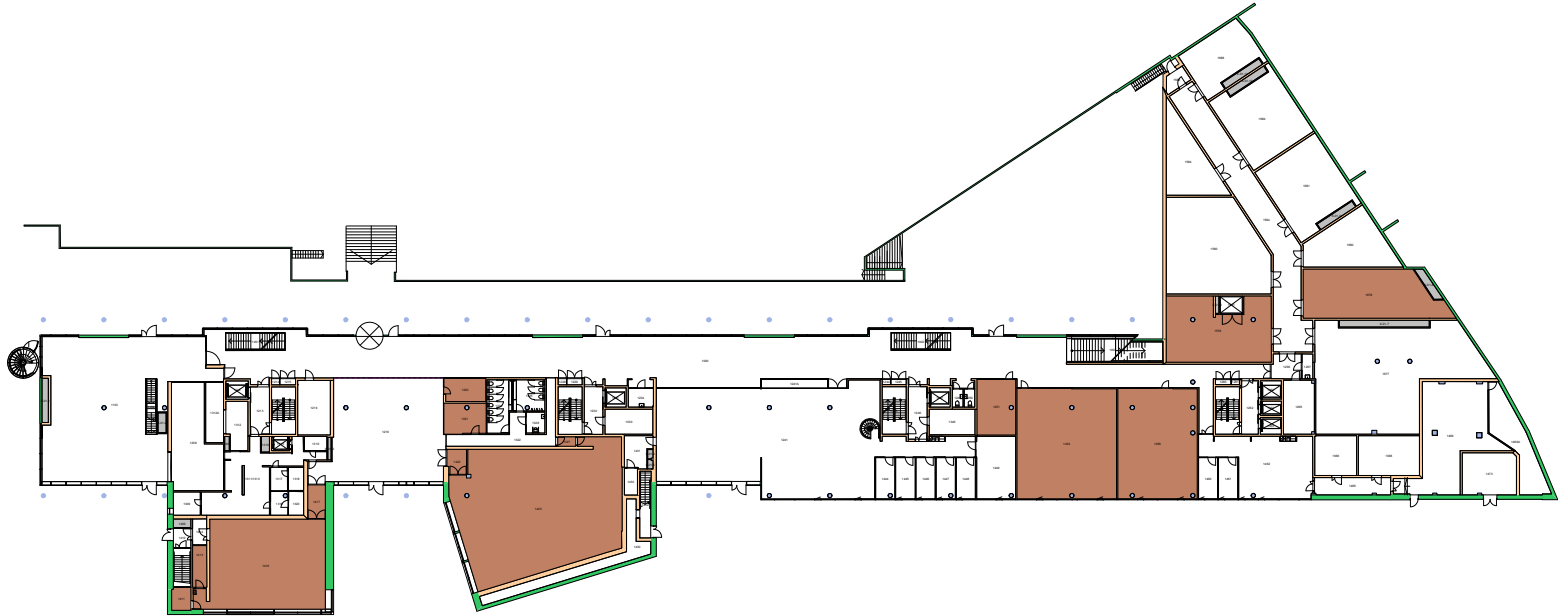

Forvaltningstegning  
Ved ombygging el. må alle mål kontrolleres på stedet

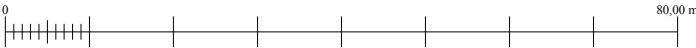

Space Manager Pythagoras AB    Lisensen tilhører Universitetet i Oslo

UiO : **Universitetet i Oslo**  
Gaustad  
GA06  
Ole-Johan Dahls hus  
Etasje: 01  
Mål: 1:900 (A4 format)  
Dato: 02.05.18

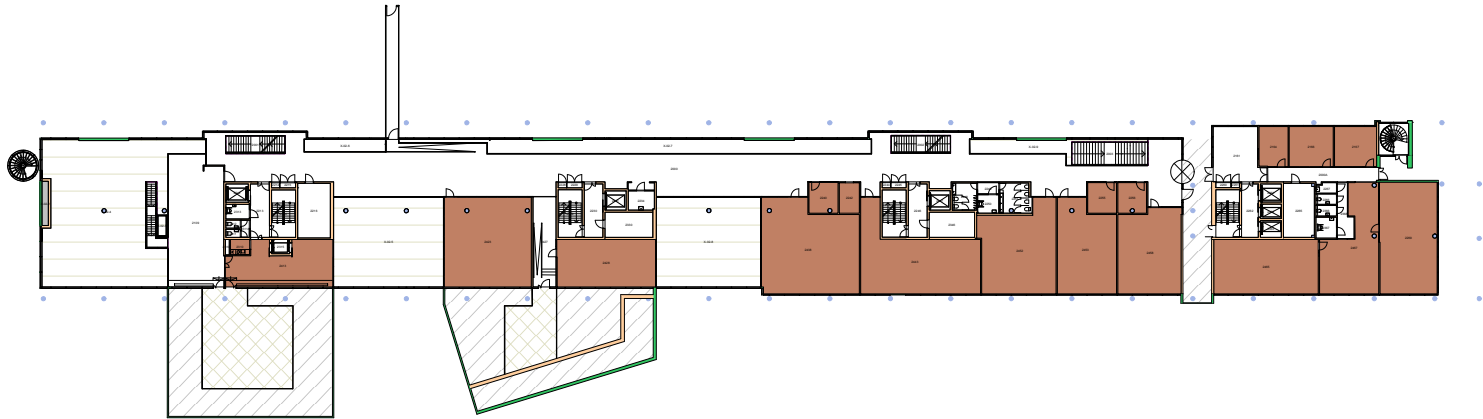

Forvaltningstegning  
Ved ombygging el. må alle mål kontrolleres på stedet

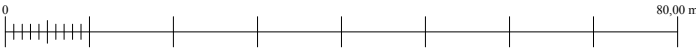

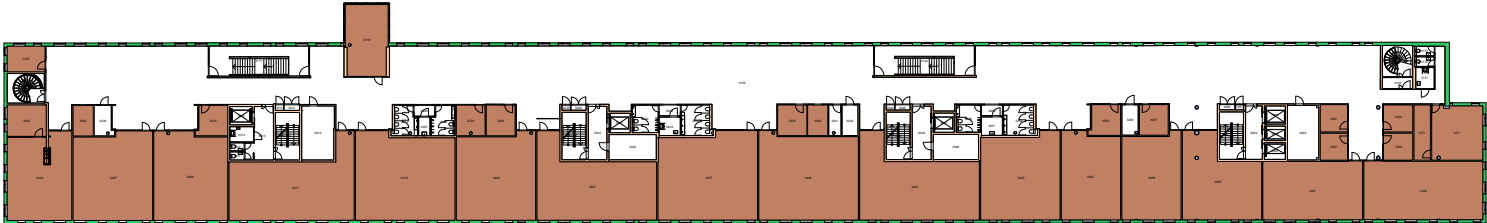

Forvaltningstegning  
Ved ombygging el. må alle mål kontrolleres på stedet

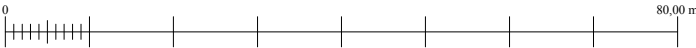

Space Manager Pythagoras AB    Lisensen tilhører Universitetet i Oslo

UiO : **Universitetet i Oslo**  
Gaustad  
GA06  
Ole-Johan Dahls hus  
Etasje: 03  
Mål: 1:900 (A4 format)  
Dato: 02.05.18



Forvaltningstegning  
Ved ombygging el. må alle mål kontrolleres på stedet

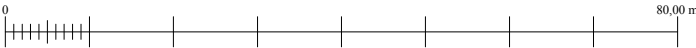

Space Manager Pythagoras AB    Lisensen tilhører Universitetet i Oslo

UiO : **Universitetet i Oslo**  
Gaustad  
GA06  
Ole-Johan Dahls hus  
Etasje: 04  
Mål: 1:900 (A4 format)  
Dato: 02.05.18



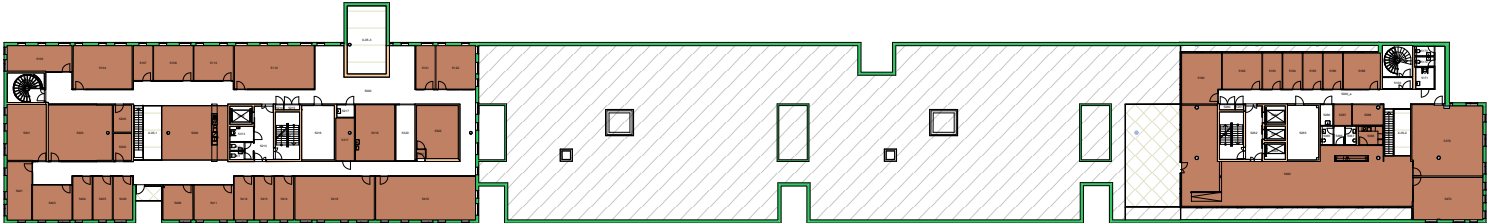

Forvaltningstegning  
Ved ombygging el. må alle mål kontrolleres på stedet

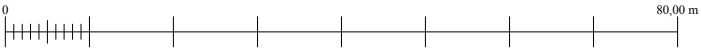

Space Manager Pythagoras AB    Lisensen tilhører Universitetet i Oslo

UiO : **Universitetet i Oslo**  
Gaustad  
GA06  
Ole-Johan Dahls hus  
Etasje: 05  
Mål: 1:900 (A4 format)  
Dato: 02.05.18

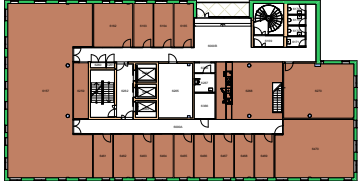
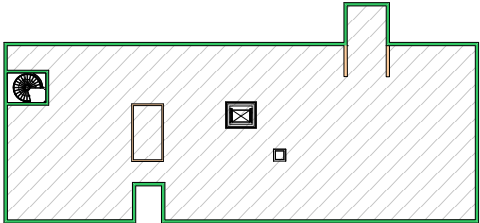

Forvaltningstegning  
Ved ombygging el. må alle mål kontrolleres på stedet

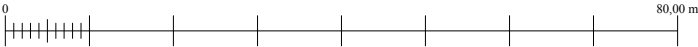

Space Manager Pythagoras AB    Lisensen tilhører Universitetet i Oslo

UiO : **Universitetet i Oslo**  
Gaustad  
GA06  
Ole-Johan Dahls hus  
Etasje: 06  
Mål: 1:900 (A4 format)  
Dato: 02.05.18

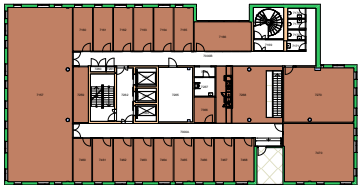

Forvaltningstegning  
Ved ombygging el. må alle mål kontrolleres på stedet

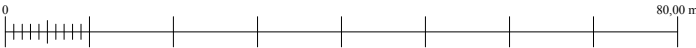

Space Manager Pythagoras AB    Lisensen tilhører Universitetet i Oslo

UiO : **Universitetet i Oslo**  
Gaustad  
GA06  
Ole-Johan Dahls hus  
Etasje: 07  
Mål: 1:900 (A4 format)  
Dato: 02.05.18

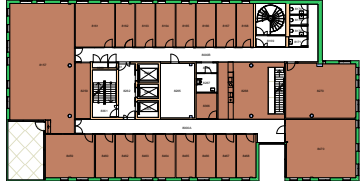

Forvaltningstegning  
Ved ombygging el. må alle mål kontrolleres på stedet

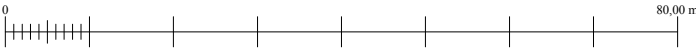

Space Manager Pythagoras AB    Lisensen tilhører Universitetet i Oslo

UiO : **Universitetet i Oslo**  
Gaustad  
GA06  
Ole-Johan Dahls hus  
Etasje: 08  
Mål: 1:900 (A4 format)  
Dato: 02.05.18

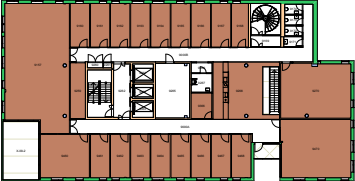

Forvaltningstegning  
Ved ombygging el. må alle mål kontrolleres på stedet

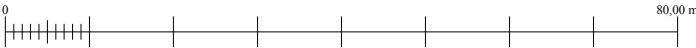

Space Manager Pythagoras AB    Lisensen tilhører Universitetet i Oslo

UiO : **Universitetet i Oslo**  
Gaustad  
GA06  
Ole-Johan Dahls hus  
Etasje: 09  
Mål: 1:900 (A4 format)  
Dato: 02.05.18

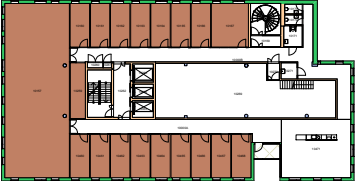

Forvaltningstegning  
Ved ombygging el. må alle mål kontrolleres på stedet

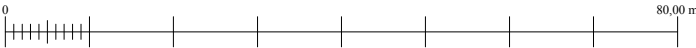

Space Manager Pythagoras AB    Lisensen tilhører Universitetet i Oslo

UiO : **Universitetet i Oslo**  
Gaustad  
GA06  
Ole-Johan Dahls hus  
Etasje: 10  
Mål: 1:900 (A4 format)  
Dato: 02.05.18

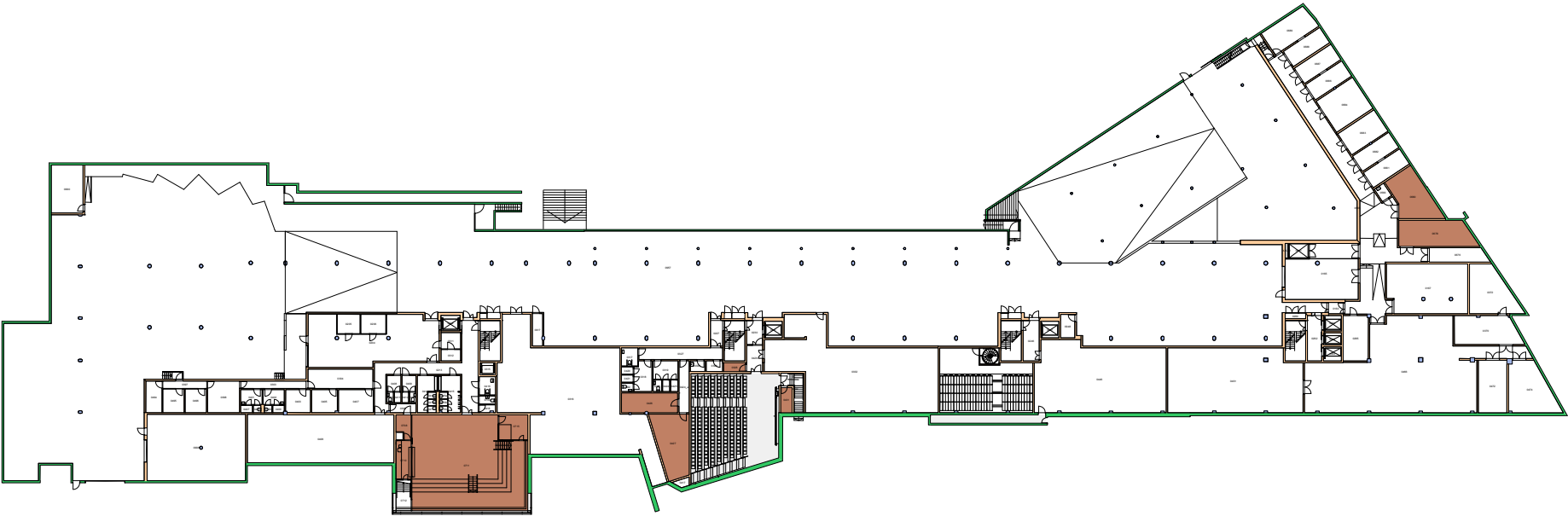

Forvaltningstegning  
 Ved ombygging el. må alle mål kontrolleres på stedet

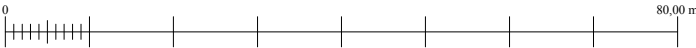

151700 Senter for materialvitenskap  
152200 Institutt for geofag

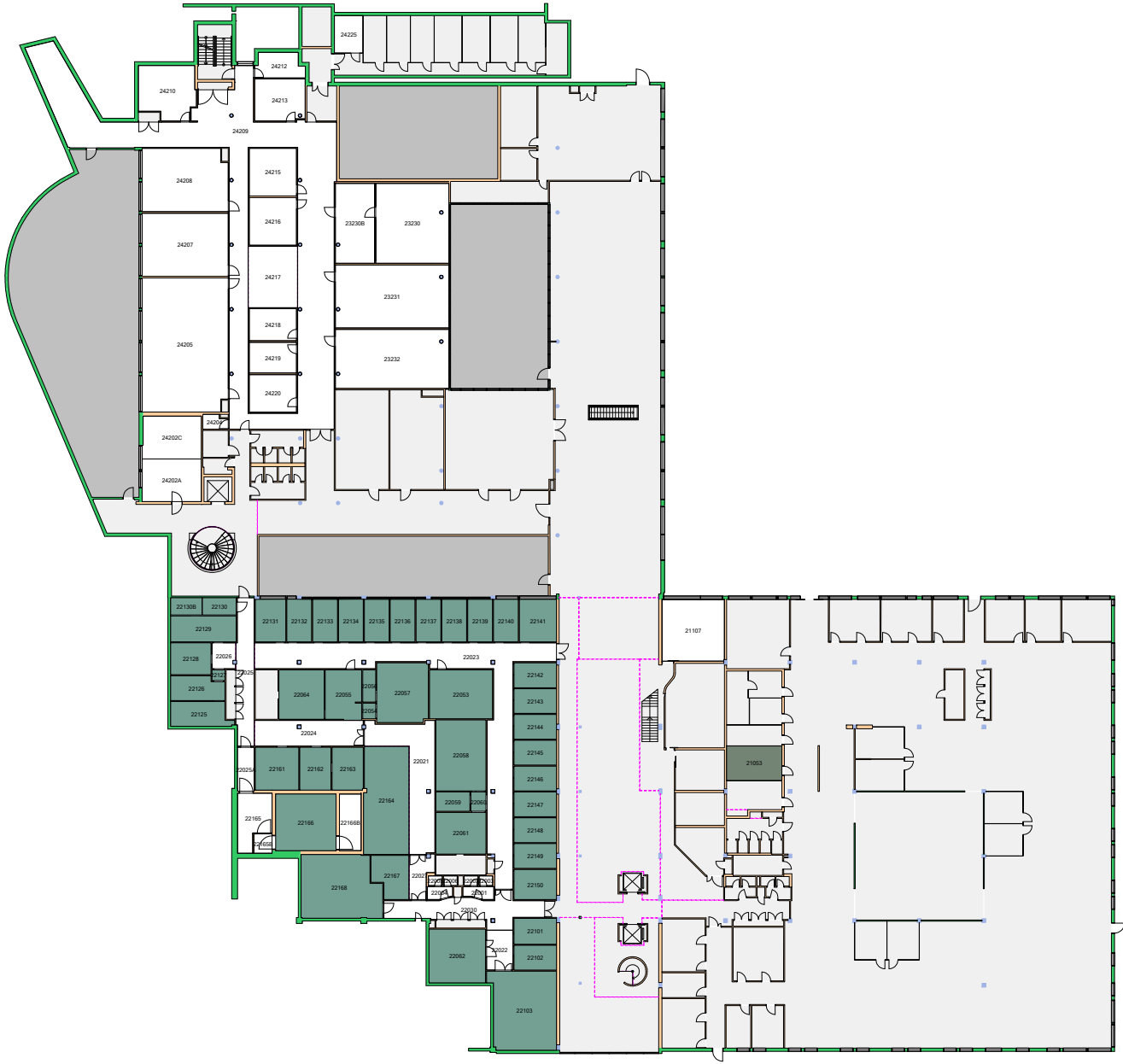

Forvaltningstegning  
Ved ombygging el. må alle mål kontrolleres på stedet

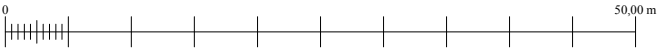

UiO : Universitetet i Oslo  
Gaustad  
GA11  
Forskningsparken  
Etasje: 00  
Mål: 1:600 (A4 format)  
Dato: 26.04.18



151700 Senter for materialvitenskap

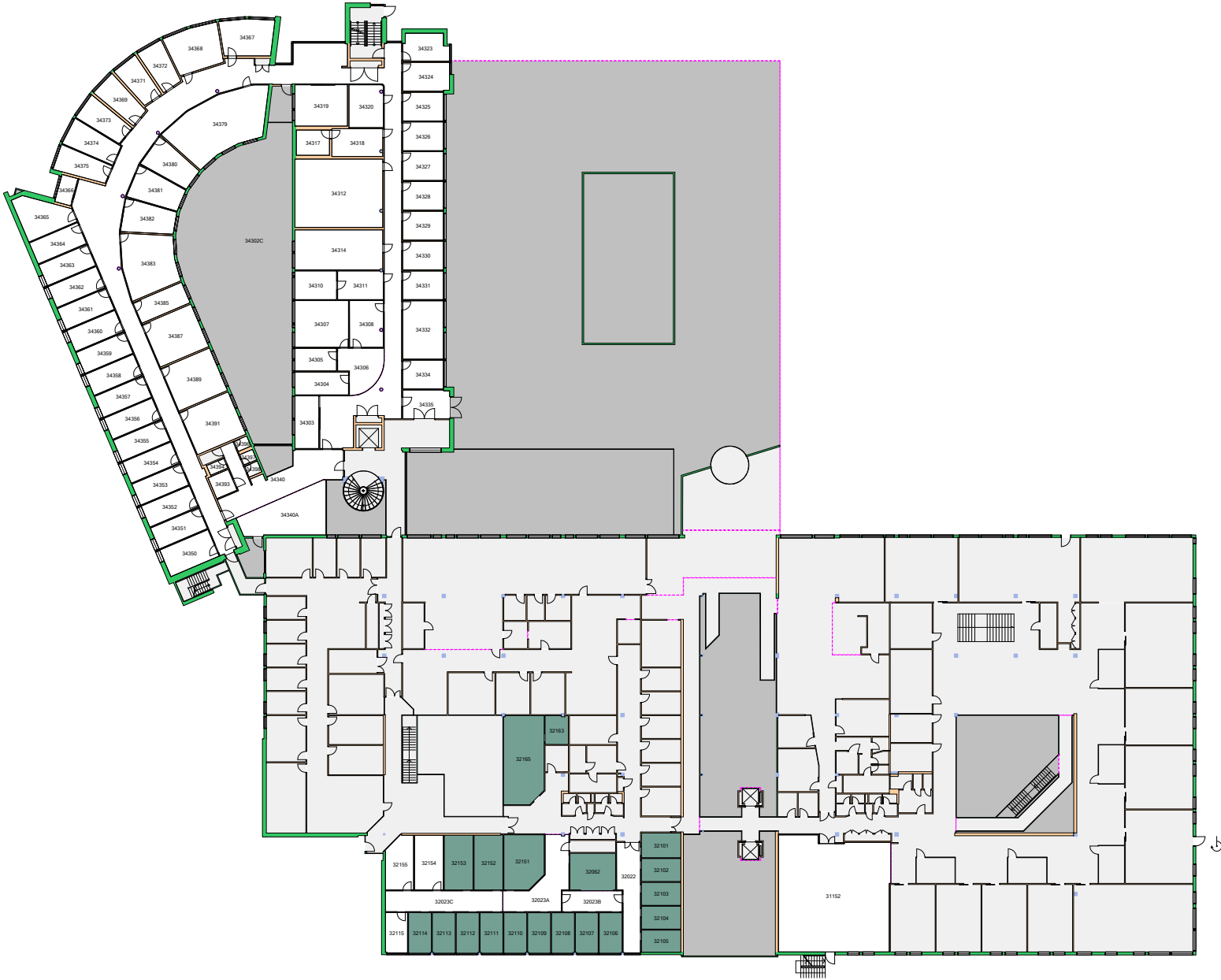

Forvaltningstegning  
Ved ombygging el. må alle mål kontrolleres på stedet

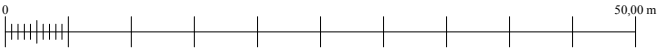

UiO : Universitetet i Oslo  
 Gaustad  
 GA11  
 Forskningsparken  
 Etasje: 01  
 Mål: 1:600 (A4 format)  
 Dato: 26.04.18

151700 Senter for materialvitenskap

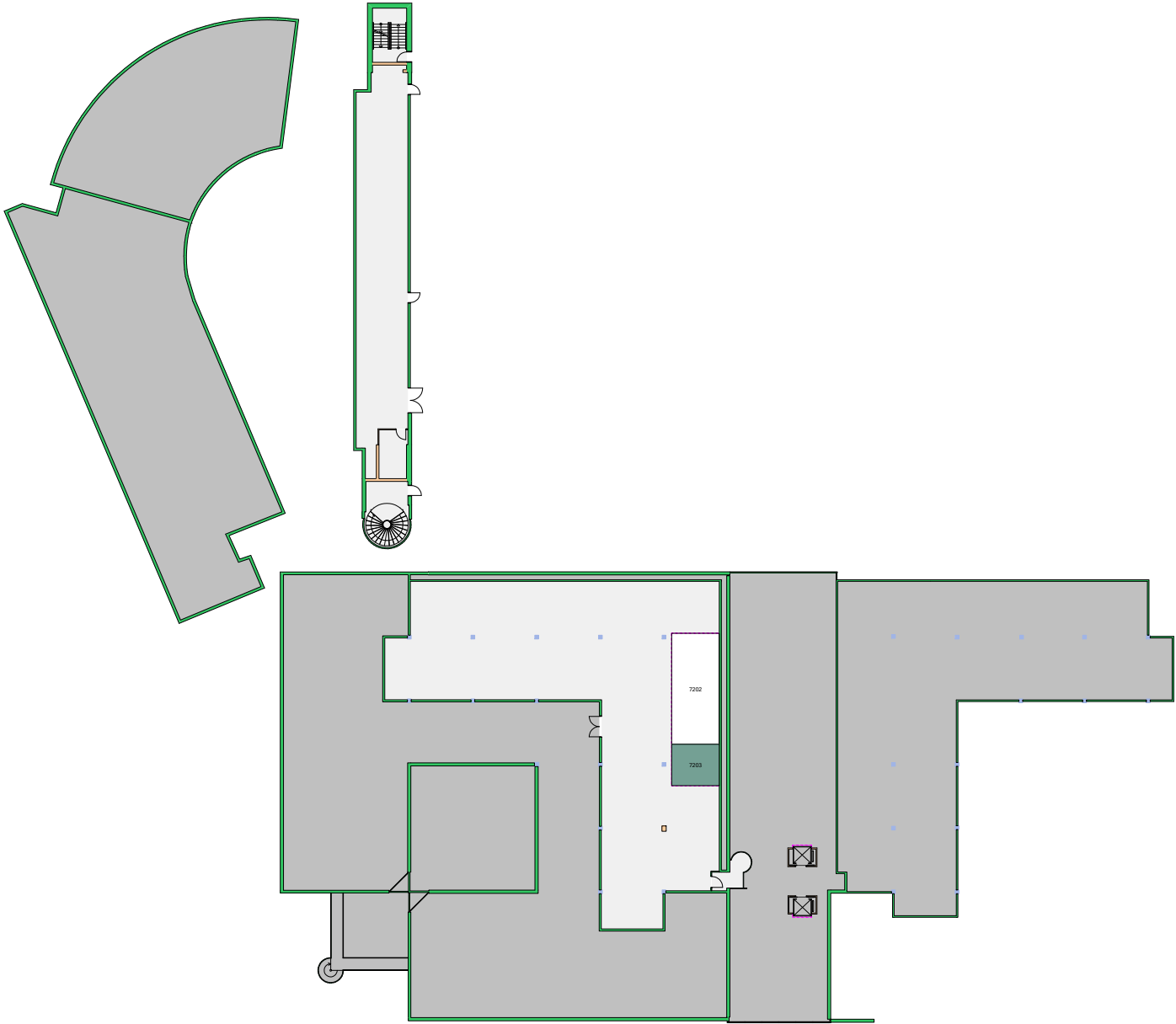

Forvaltningstegning  
Ved ombygging el. må alle mål kontrolleres på stedet

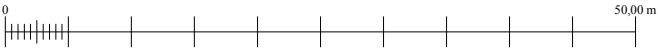

UiO : **Universitetet i Oslo**  
 Gaustad  
 GA11  
 Forskningsparken  
 Etasje: 05  
 Mål: 1:600 (A4 format)  
 Dato: 26.04.18

151700 Senter for materialvitenskap

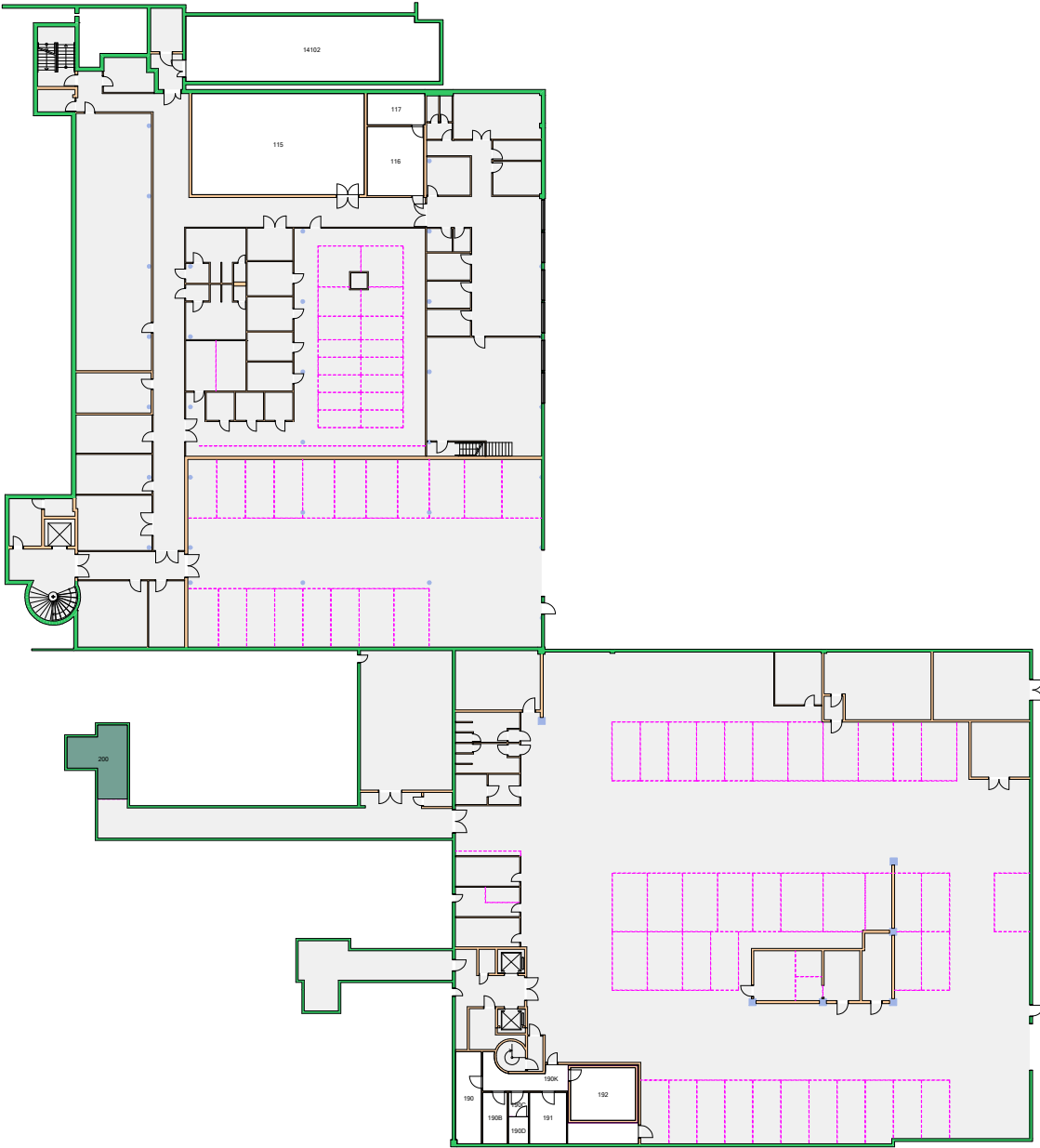

Forvaltningstegning  
Ved ombygging el. må alle mål kontrolleres på stedet

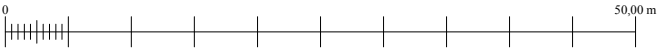

**UiO • Universitetet i Oslo**  
 Gaustad  
 GA11  
 Forskningsparken  
 Etasje: U1  
 Mål: 1:600 (A4 format)  
 Dato: 26.04.18

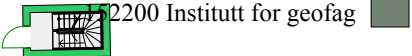

UiO : Universitetet i Oslo  
Gaustad  
GA15  
Forskningsparken (CIENS)  
Etasje: 01  
Mål: 1:400 (A4 format)  
Dato: 26.04.18

Forvaltningstegning  
Ved ombygging el. må alle mål kontrolleres på stedet



152200 Institutt for geofag



Forvaltningstegning  
Ved ombygging el. må alle mål kontrolleres på stedet



Space Manager Pythagoras AB    Lisensen tilhører Universitetet i Oslo

**UiO** : Universitetet i Oslo  
 Gaustad  
 GA15  
 Forskningsparken (CIENS)  
 Etasje: 04  
 Mål: 1:400 (A4 format)  
 Dato: 26.04.18

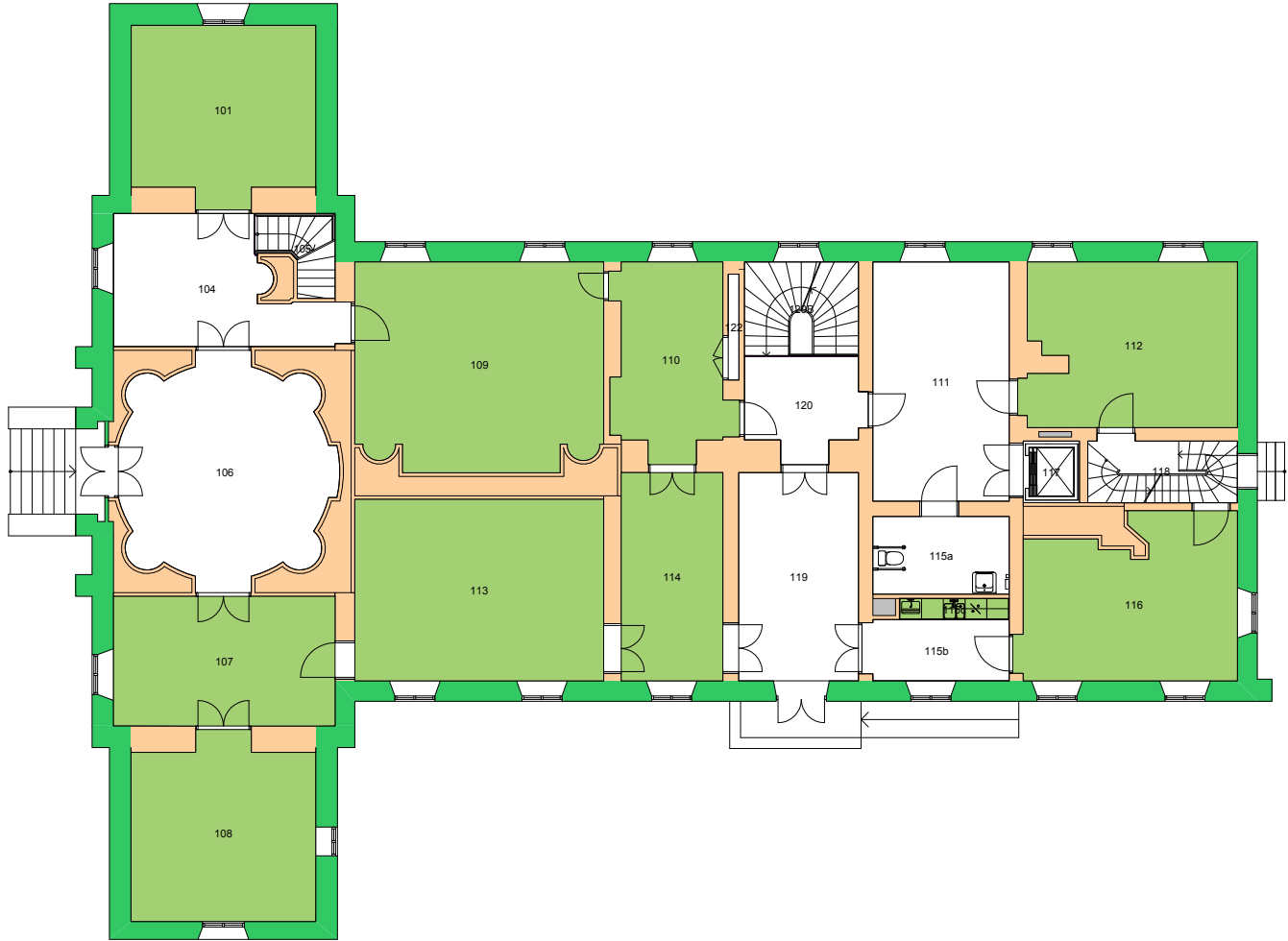

Forvaltningstegning  
Ved ombygging el. må alle mål kontrolleres på stedet

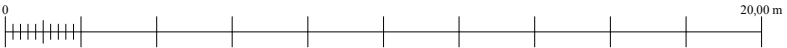

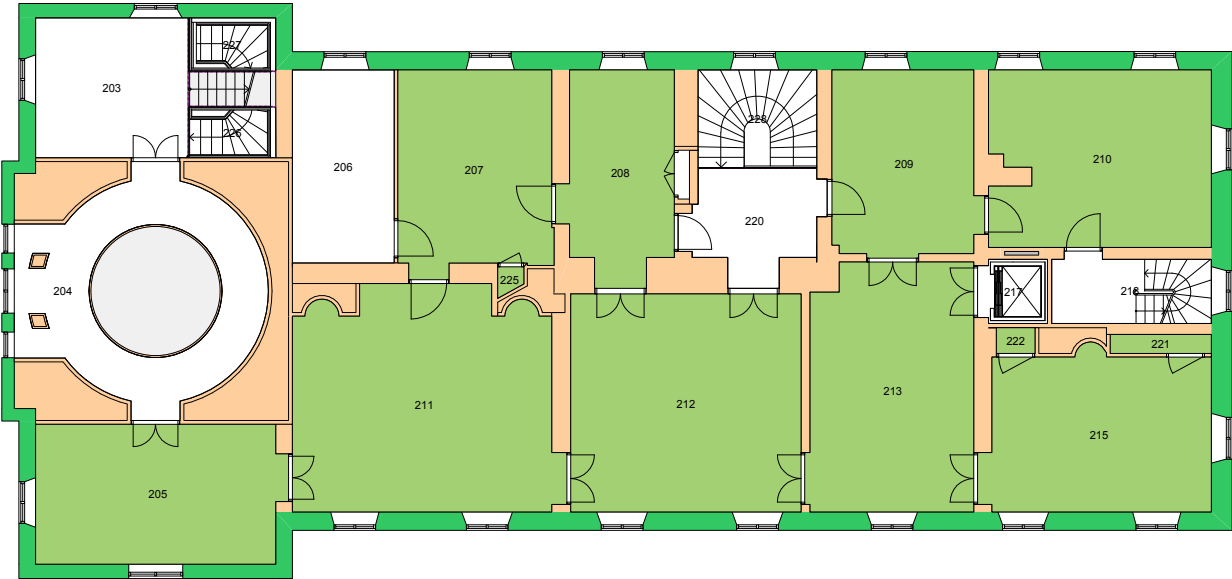

Forvaltningstegning  
Ved ombygging el. må alle mål kontrolleres på stedet

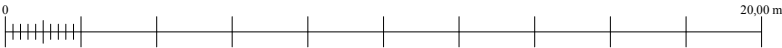

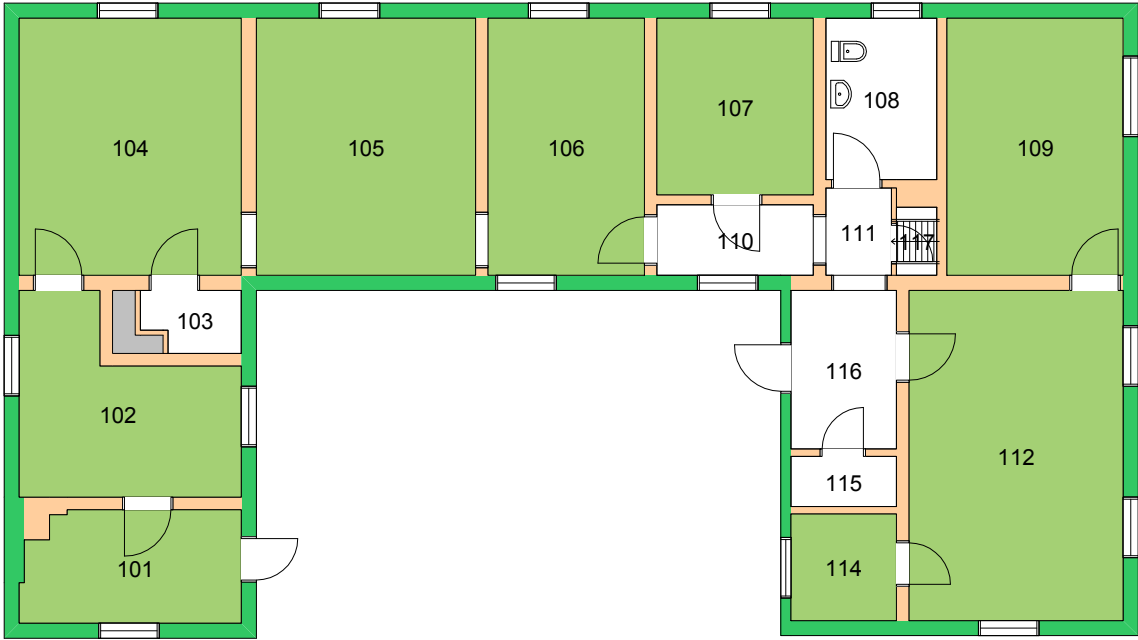

Forvaltningstegning  
Ved ombygging el. må alle mål kontrolleres på stedet

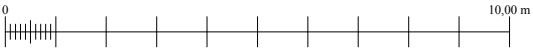

Space Manager Pythagoras AB    Lisensen tilhører Universitetet i Oslo

UiO : **Universitetet i Oslo**  
Sentrum  
SE38  
Observatoriet, bestyrerboligen  
Etasje: 01  
Mål: 1:150 (A4 format)  
Dato: 26.04.18