

Forvaltningstegning
Ved ombygging el. må alle mål kontrolleres på stedet

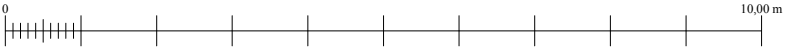

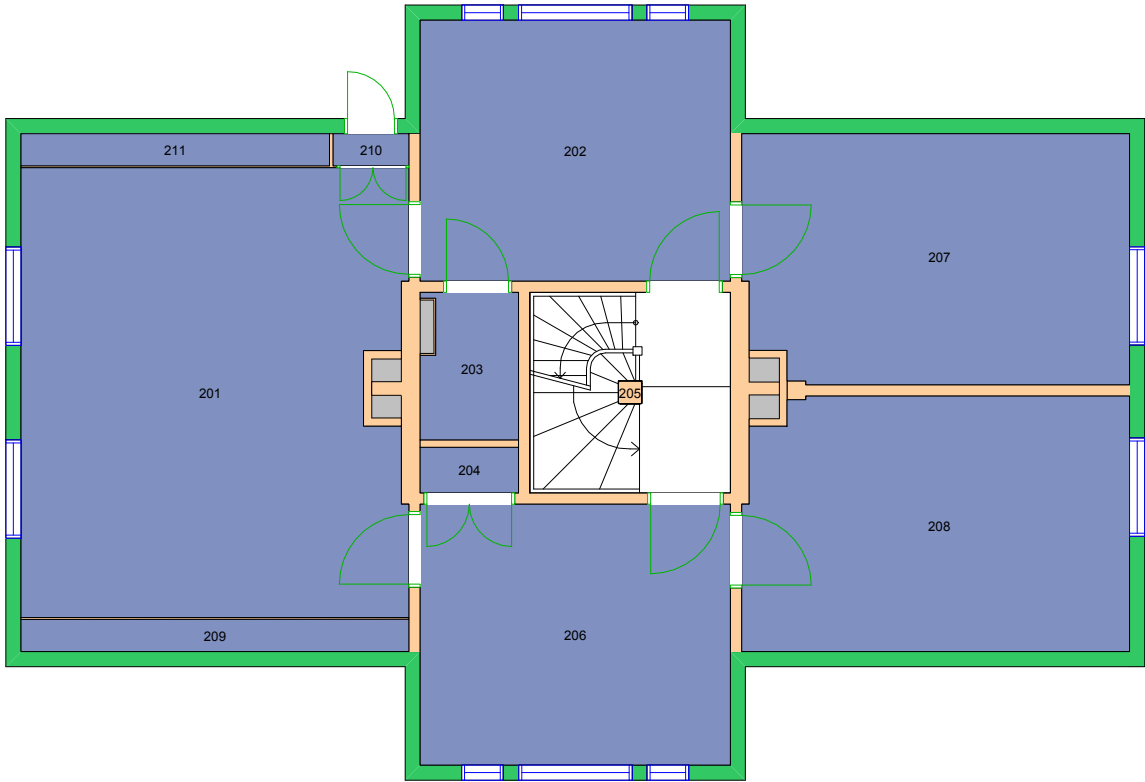

Forvaltningstegning
Ved ombygging el. må alle mål kontrolleres på stedet

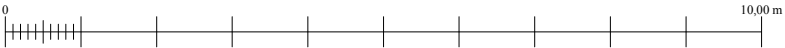

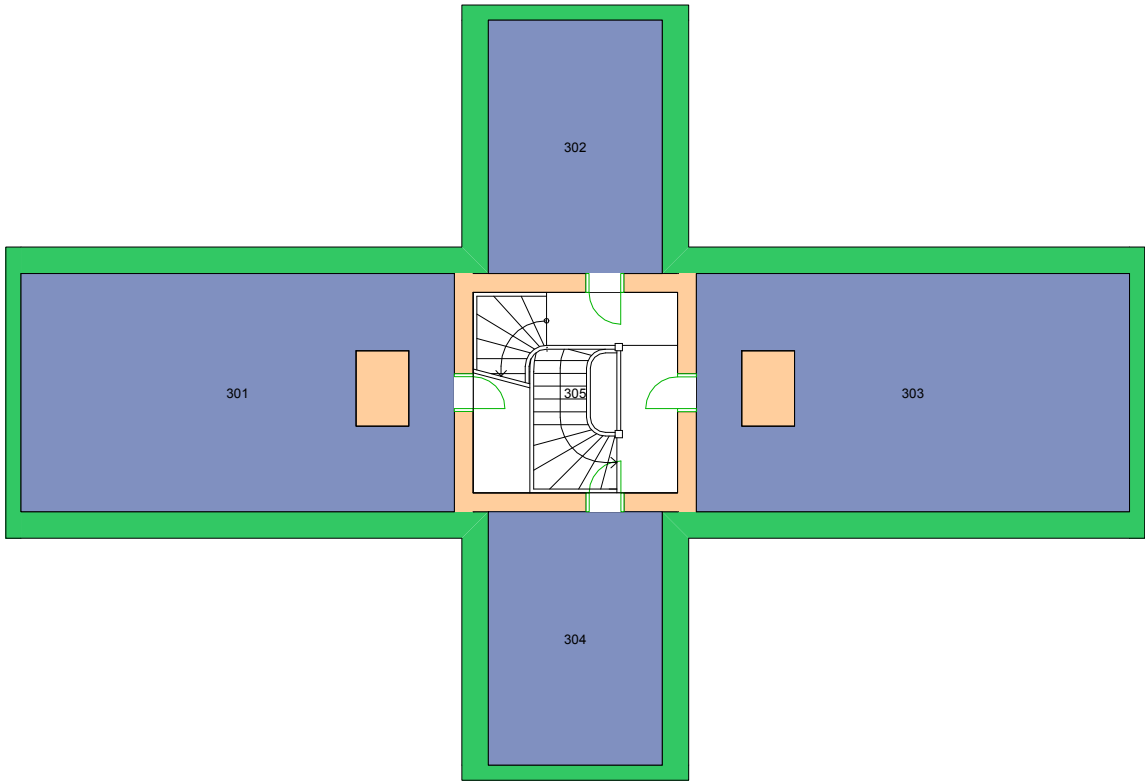

Forvaltningstegning
Ved ombygging el. må alle mål kontrolleres på stedet

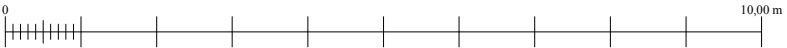

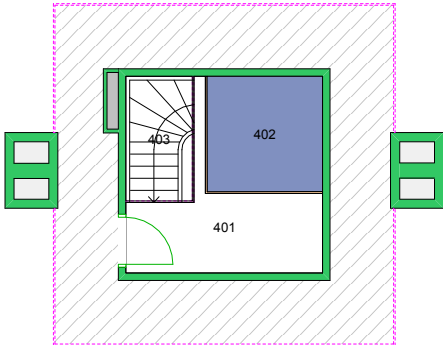

Forvaltningstegning
Ved ombygging el. må alle mål kontrolleres på stedet

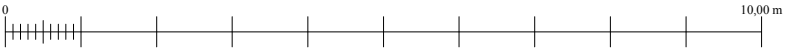

Space Manager Pythagoras AB Lisensen tilhører Universitetet i Oslo

UiO : **Universitetet i Oslo**
Andre
AN01
Biologen i Drøbak
Etasje: 04
Mål: 1:100 (A4 format)
Dato: 05.09.19

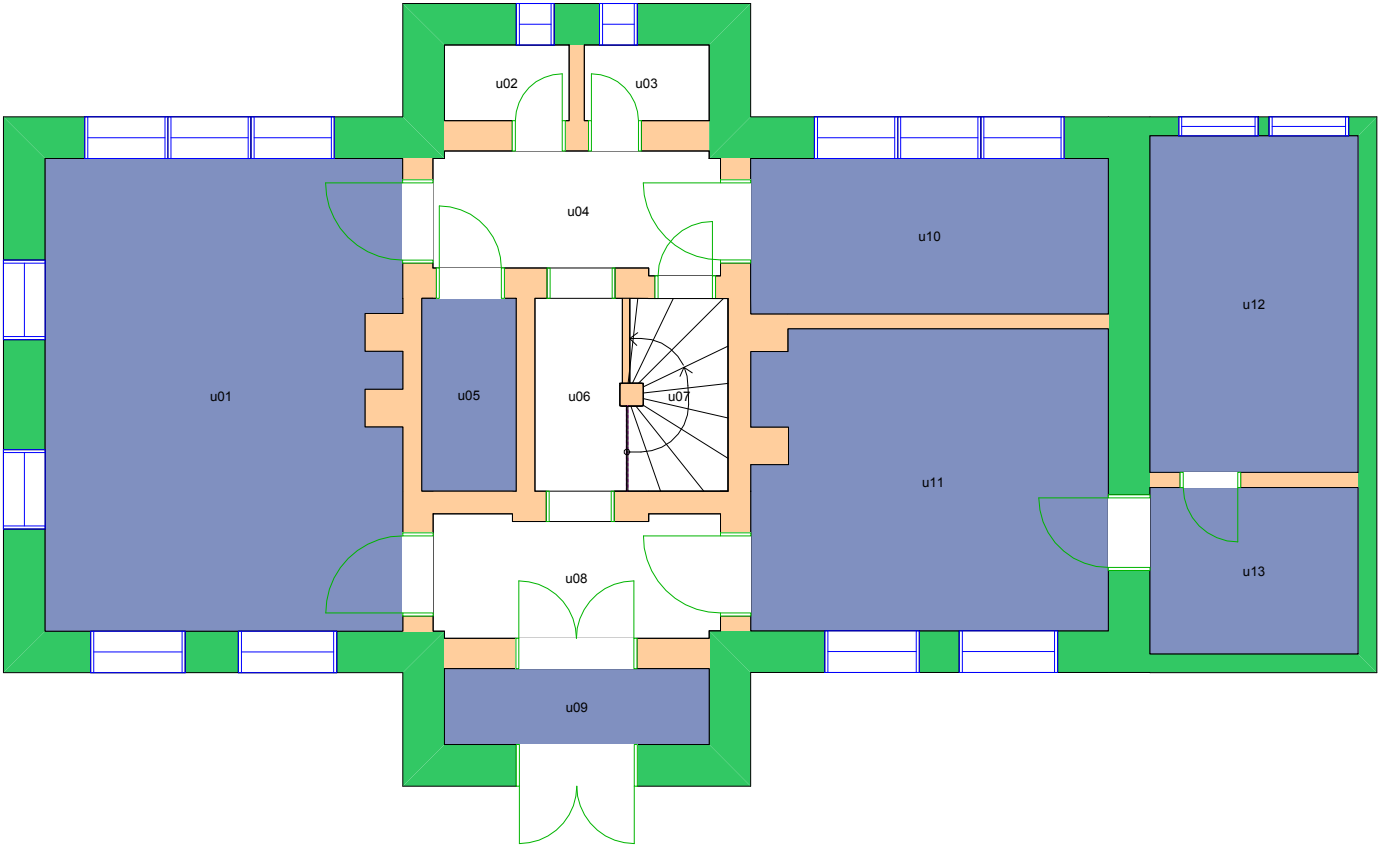

Forvaltningstegning
Ved ombygging el. må alle mål kontrolleres på stedet

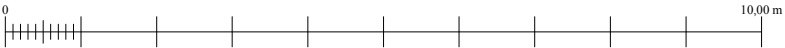

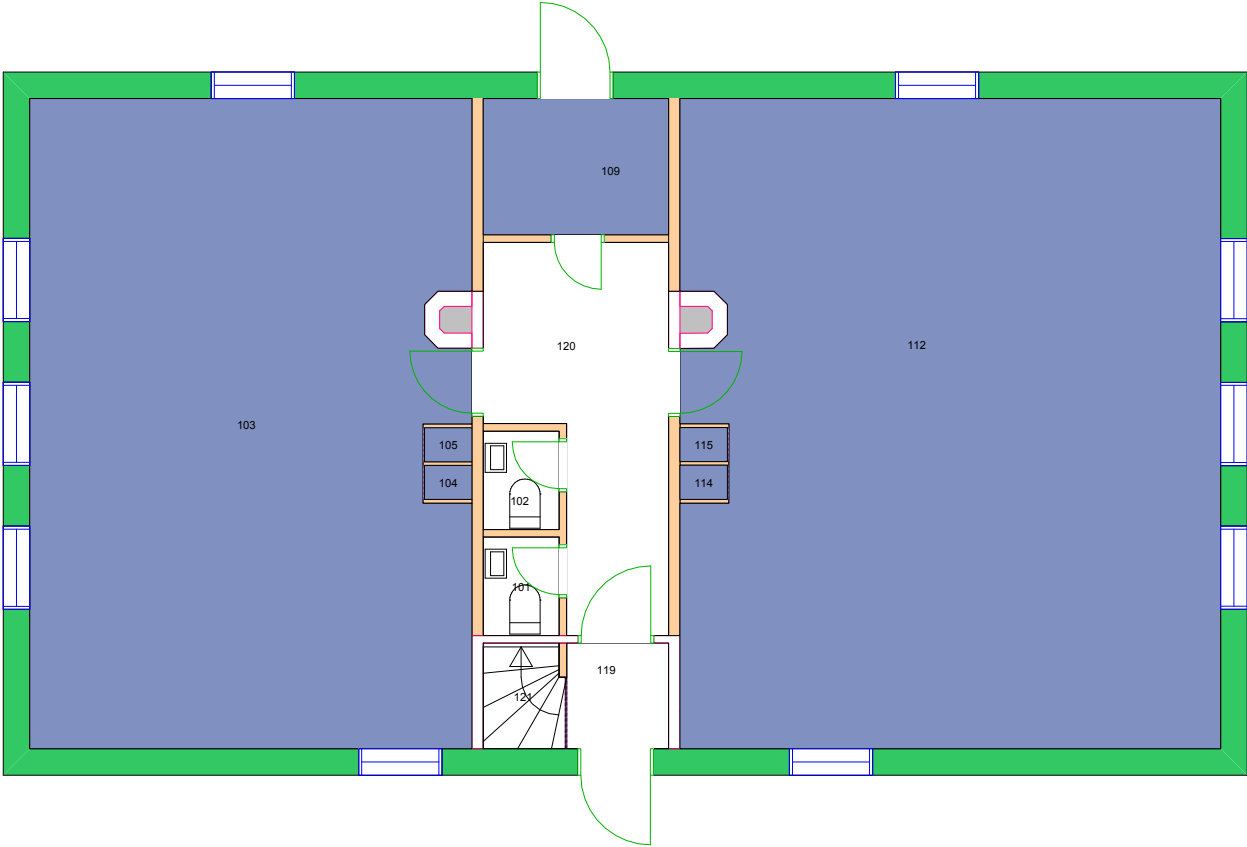

Forvaltningstegning
Ved ombygging el. må alle mål kontrolleres på stedet

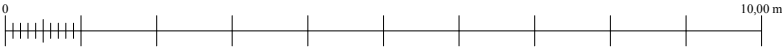

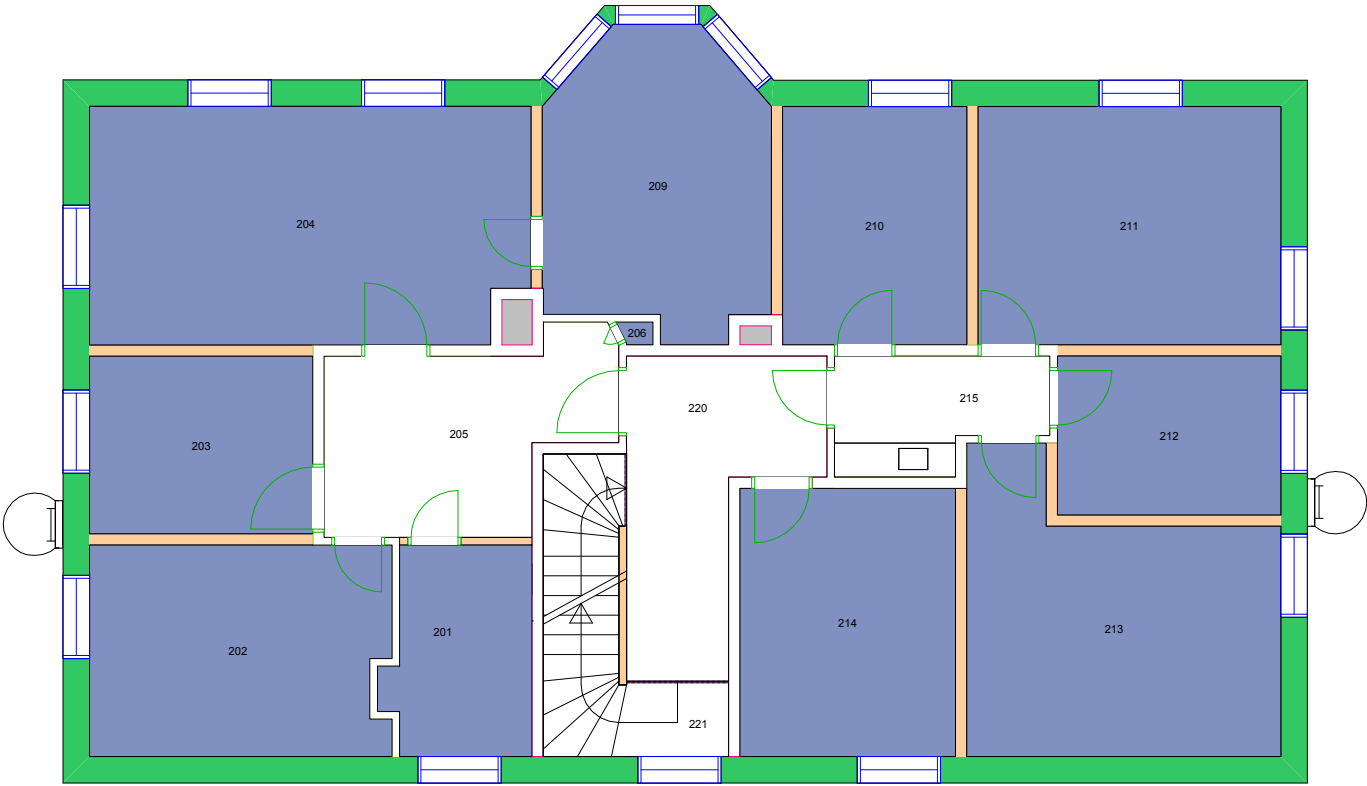

Forvaltningstegning
Ved ombygging el. må alle mål kontrolleres på stedet

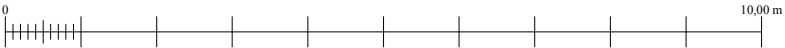

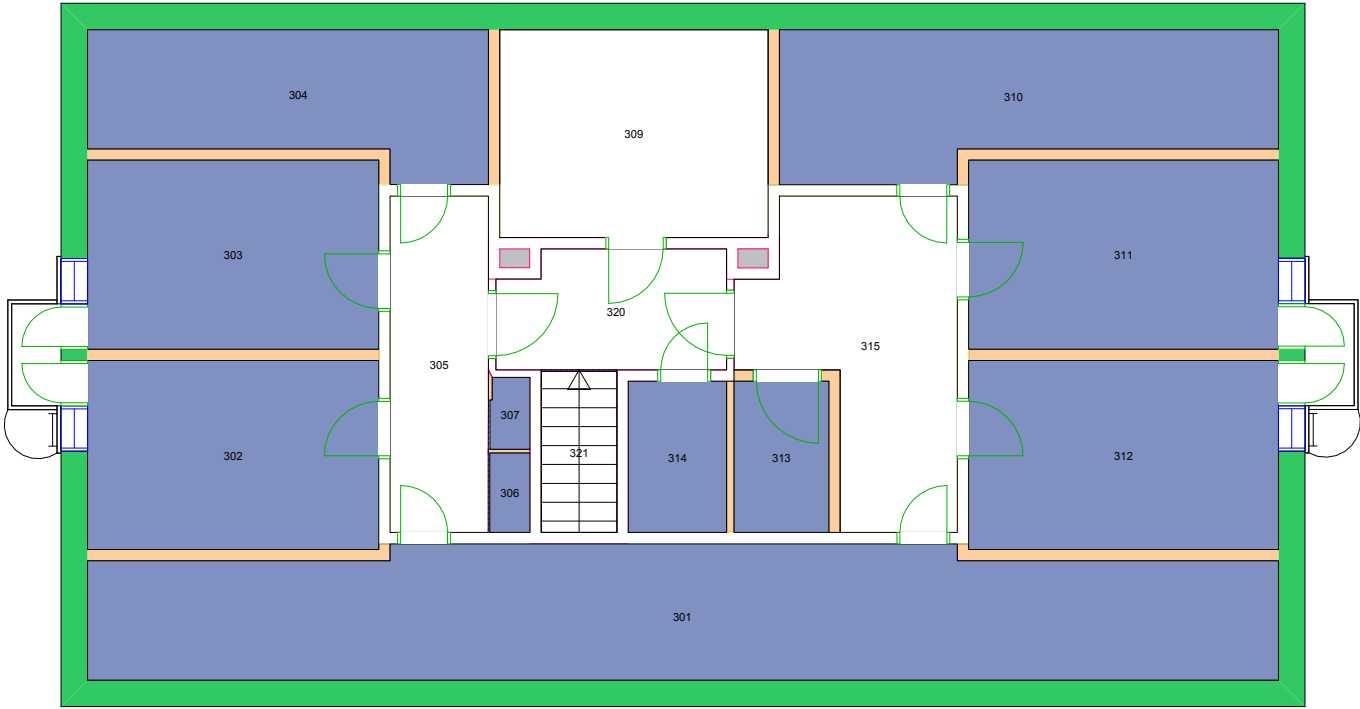

Forvaltningstegning
Ved ombygging el. må alle mål kontrolleres på stedet

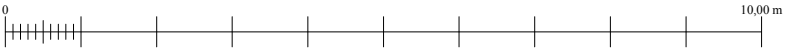

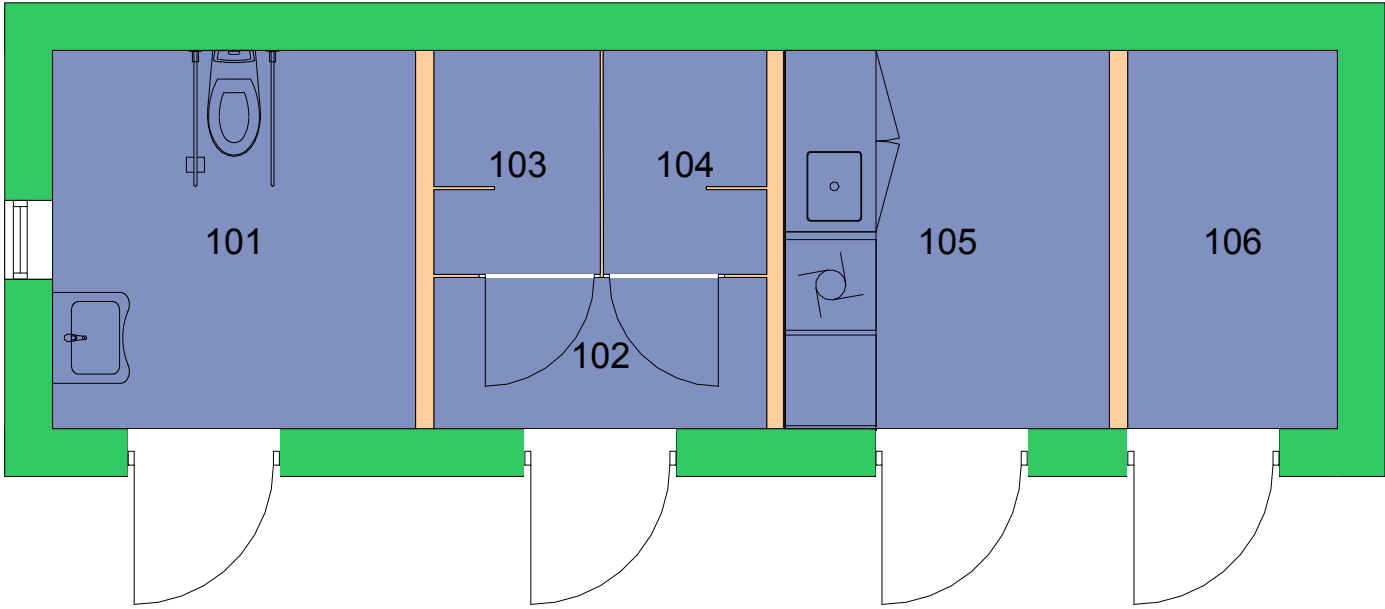

Forvaltningstegning
Ved ombygging el. må alle mål kontrolleres på stedet



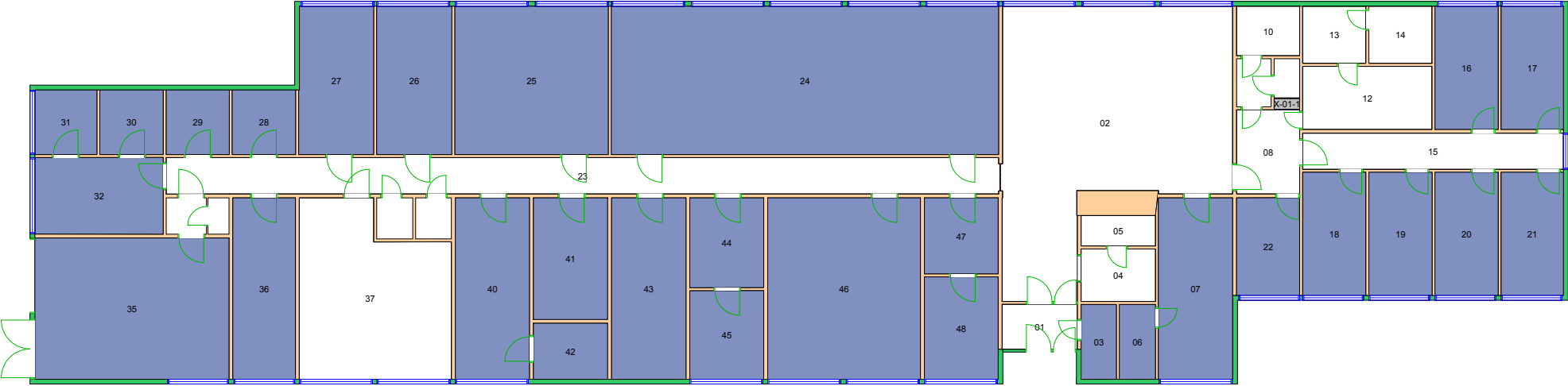

Forvaltningstegning
 Ved ombygging el. må alle mål kontrolleres på stedet

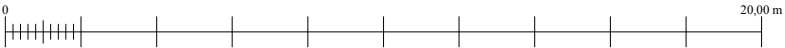

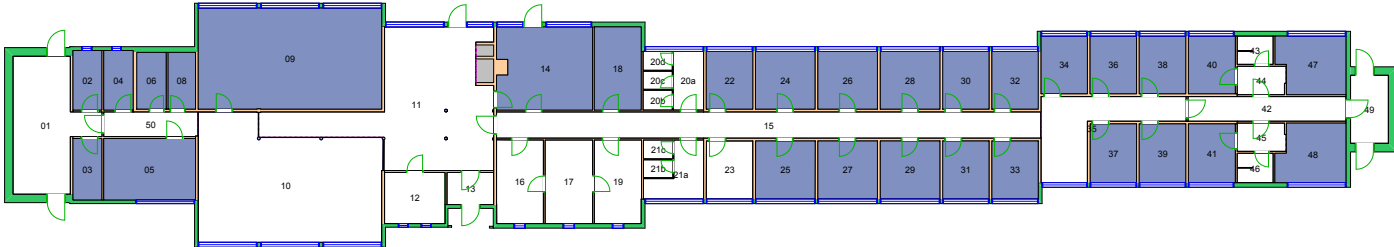

Forvaltningstegning
 Ved ombygging el. må alle mål kontrolleres på stedet



Space Manager Pythagoras AB Lisensen tilhører Universitetet i Oslo

UiO : Universitetet i Oslo
 Andre
 AN05
 Eivind Østbyes hus
 Etasje: 01
 Mål: 1:400 (A4 format)
 Dato: 05.09.19

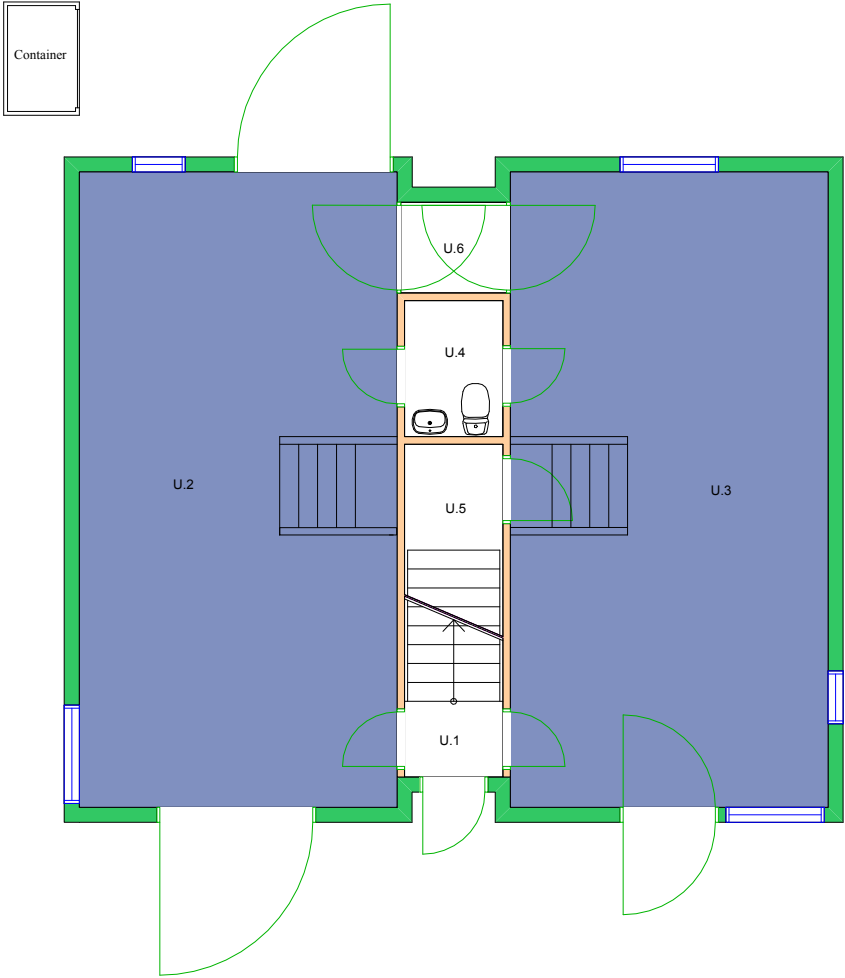

Forvaltningstegning
 Ved ombygging el. må alle mål kontrolleres på stedet

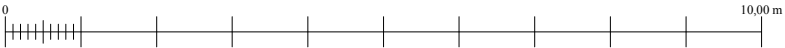

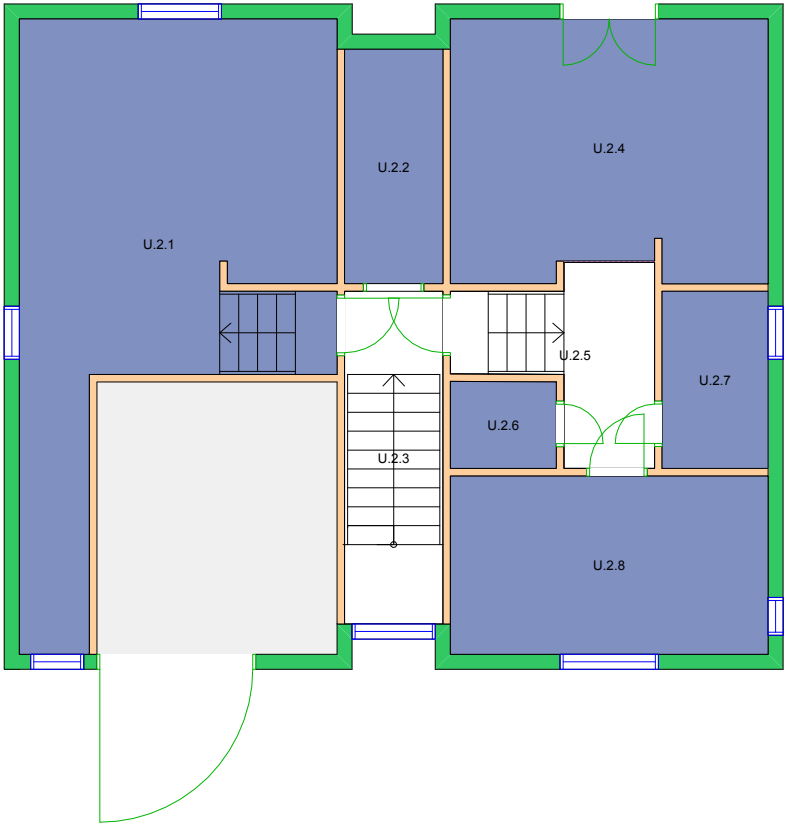

Forvaltningstegning
Ved ombygging el. må alle mål kontrolleres på stedet

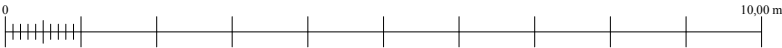

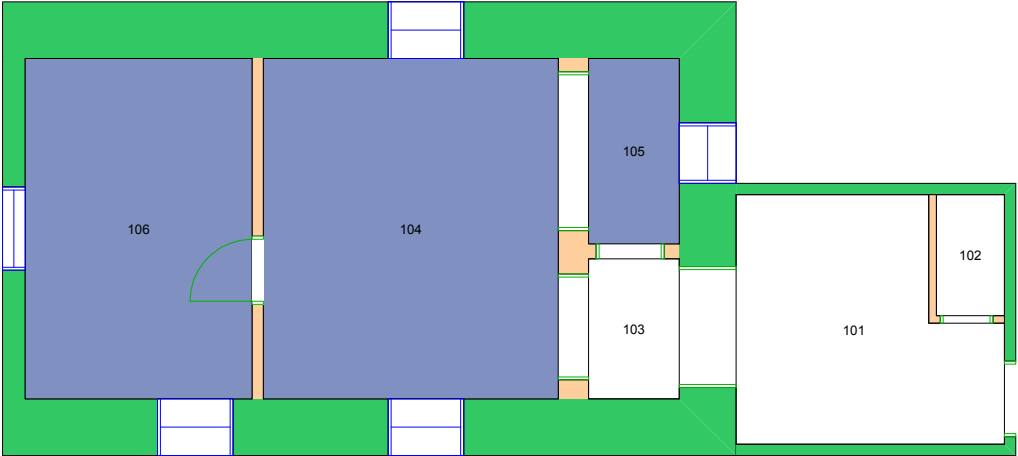

Forvaltningstegning
Ved ombygging el. må alle mål kontrolleres på stedet

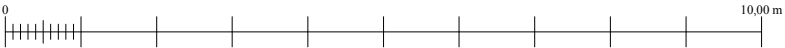

Space Manager Pythagoras AB Lisensen tilhører Universitetet i Oslo

UiO : **Universitetet i Oslo**
Andre
AN15
Garpebu, Finse
Etasje: 01
Mål: 1:100 (A4 format)
Dato: 05.09.19

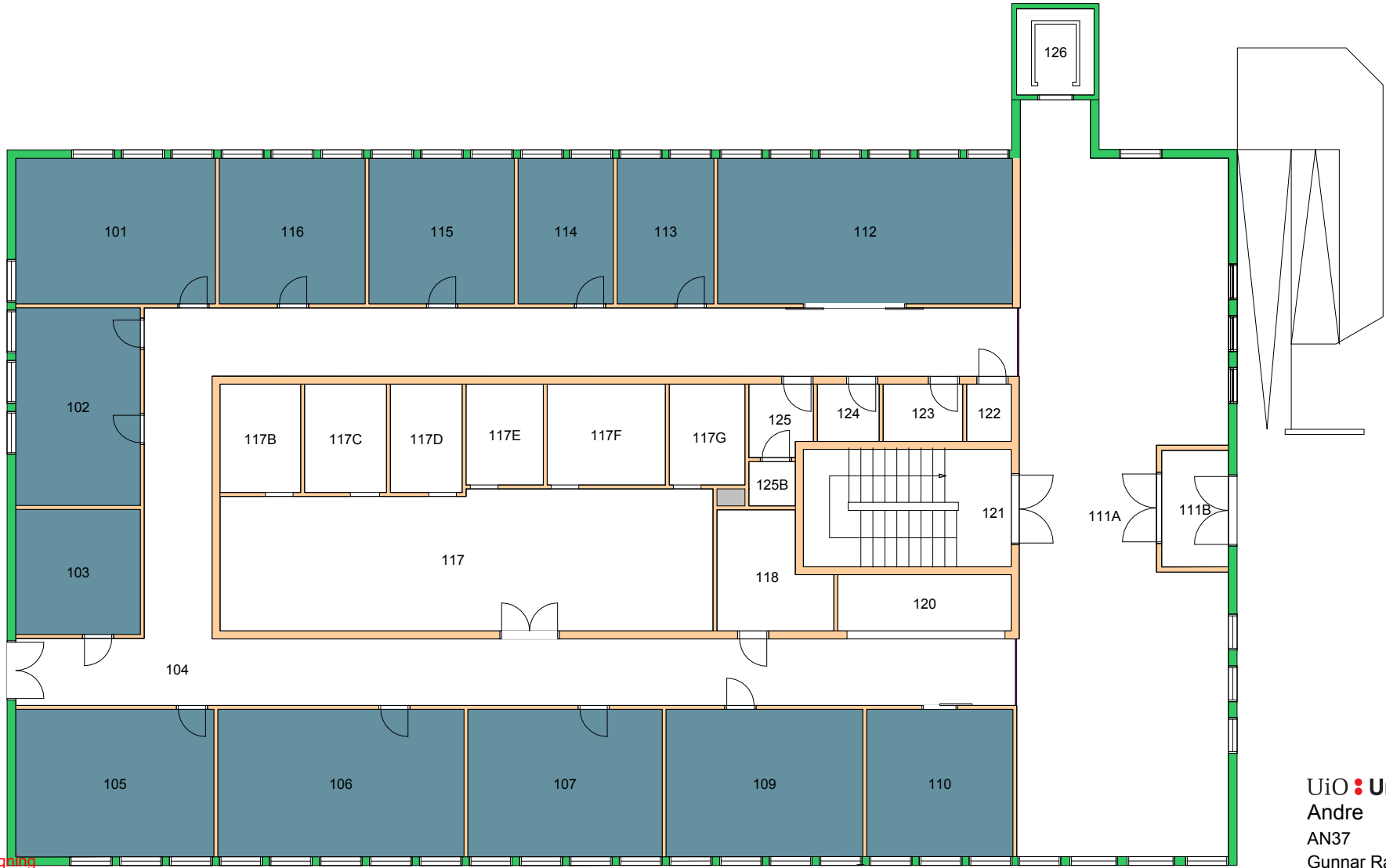

Forvaltningstegning
 Ved ombygging el. må alle mål kontrolleres på stedet

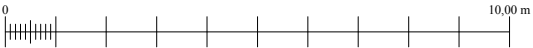

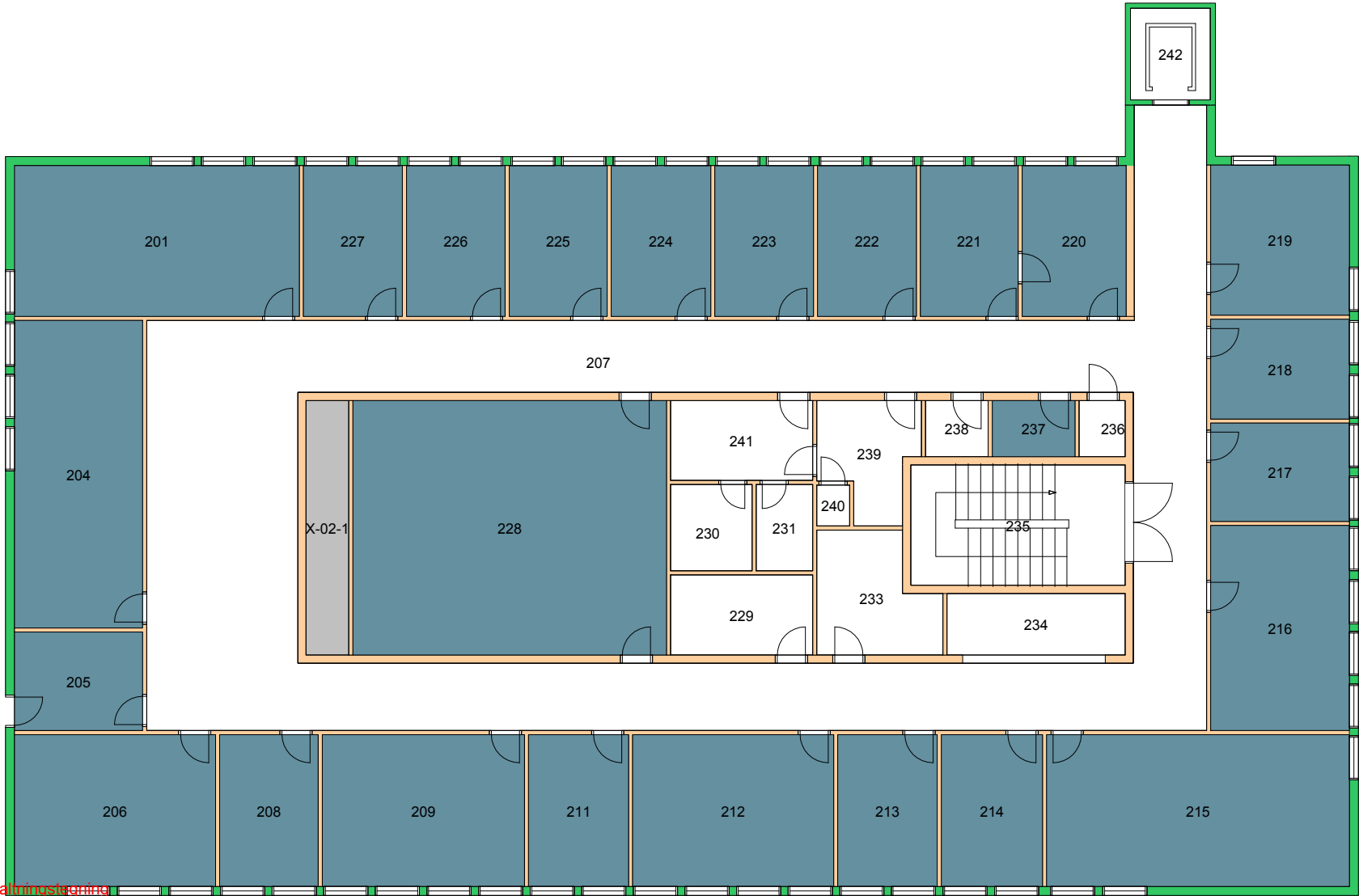

Forvaltningstegning
 Ved ombygging el. må alle mål kontrolleres på stedet

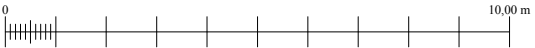



Forvaltningstegning
 Ved ombygging el. må alle mål kontrolleres på stedet

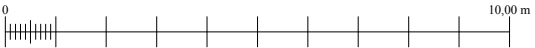

UiO : **Universitetet i Oslo**
 Andre
 AN37
 Gunnar Randers vei 19
 Etasje: 03
 Mål: 1:150 (A4 format)
 Dato: 05.09.19



Forvaltningstegning
 Ved ombygging el. må alle mål kontrolleres på stedet

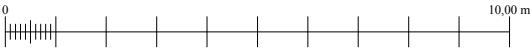

UiO : **Universitetet i Oslo**
 Andre
 AN37
 Gunnar Randers vei 19
 Etasje: 04
 Mål: 1:150 (A4 format)
 Dato: 05.09.19

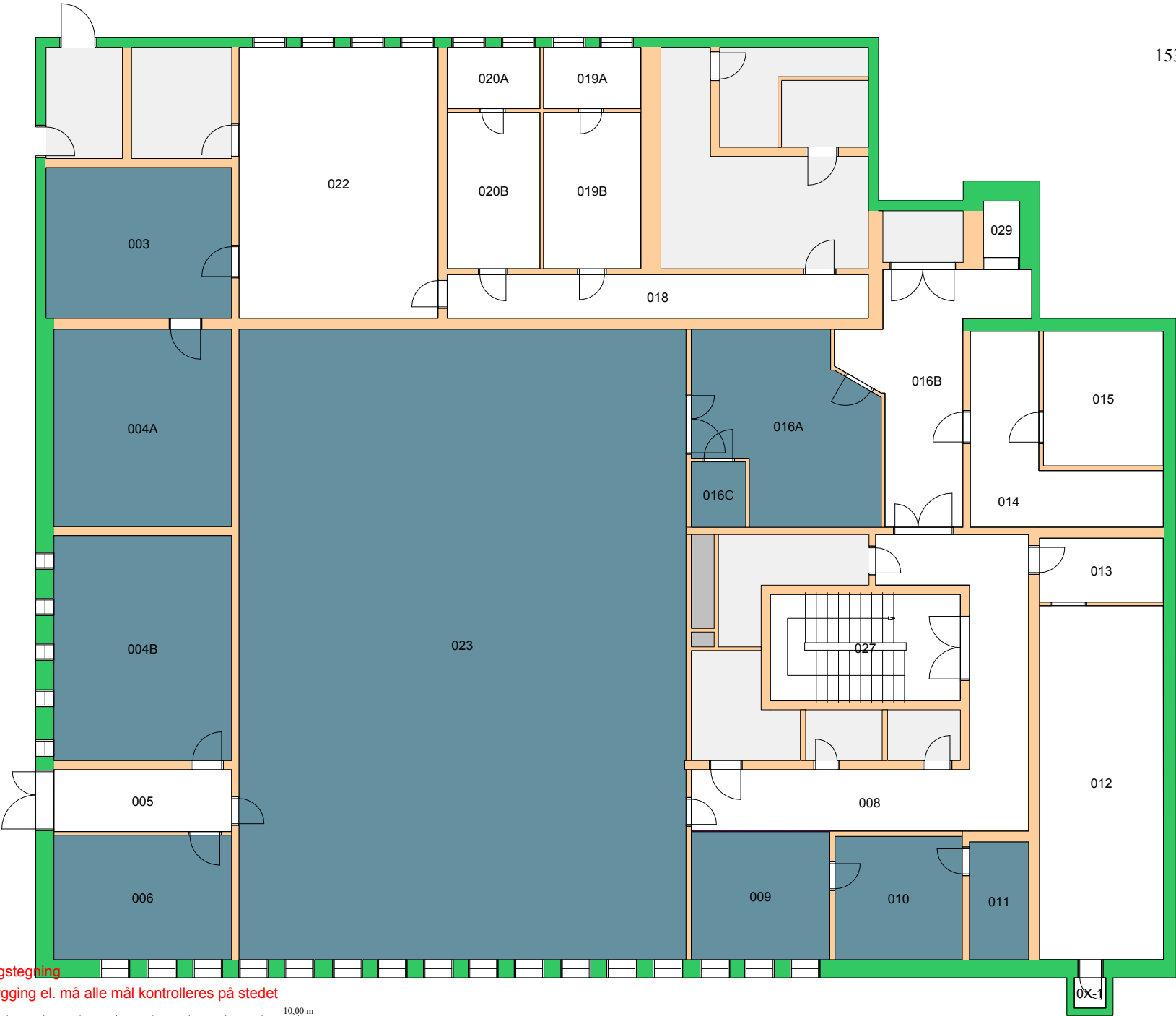

Forvaltningstegning
 Ved ombygging el. må alle mål kontrolleres på stedet

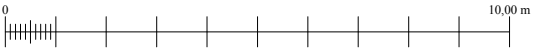

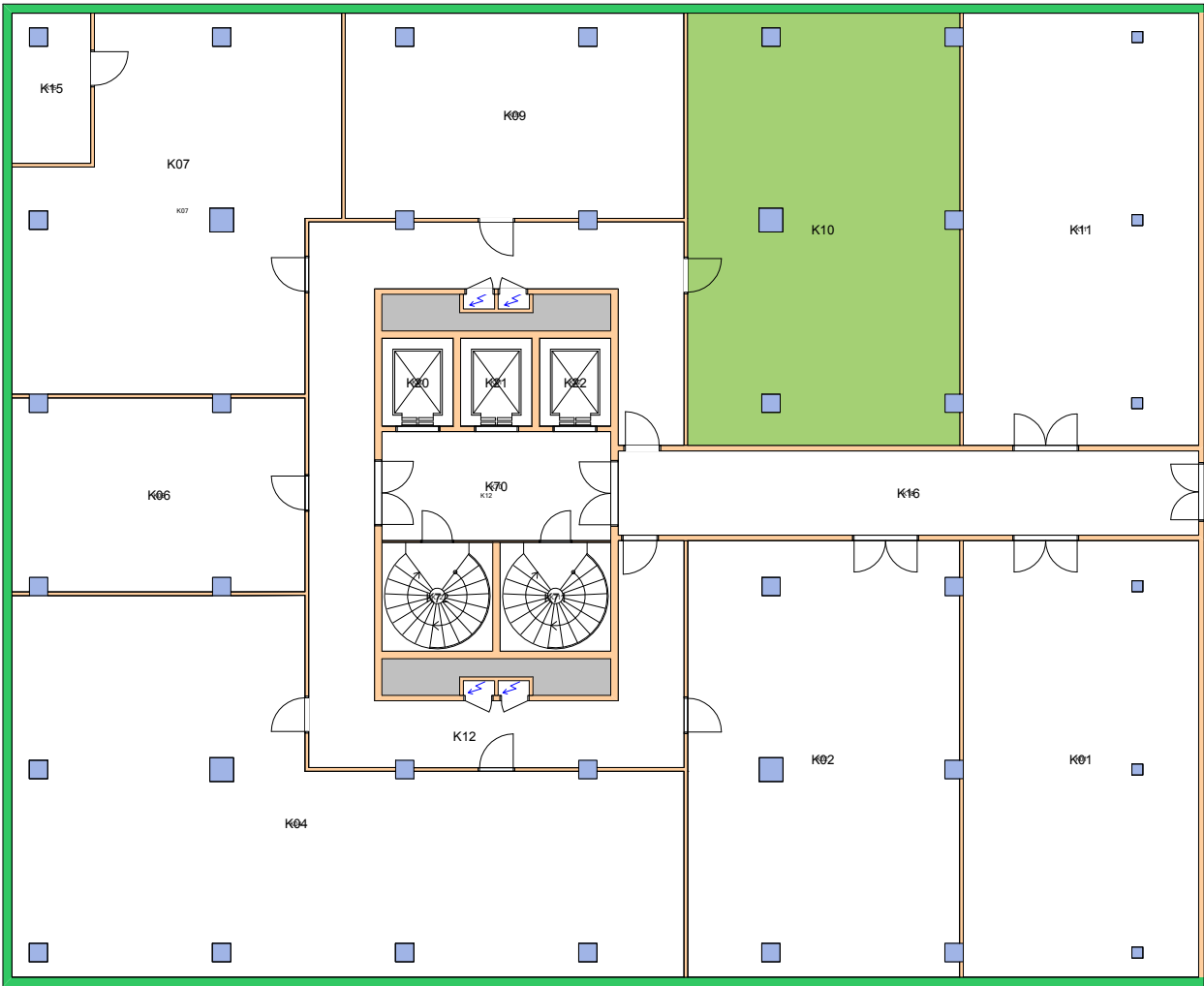

Forvaltningstegning
Ved ombygging el. må alle mål kontrolleres på stedet

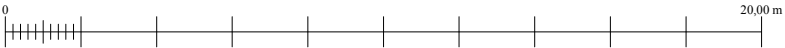

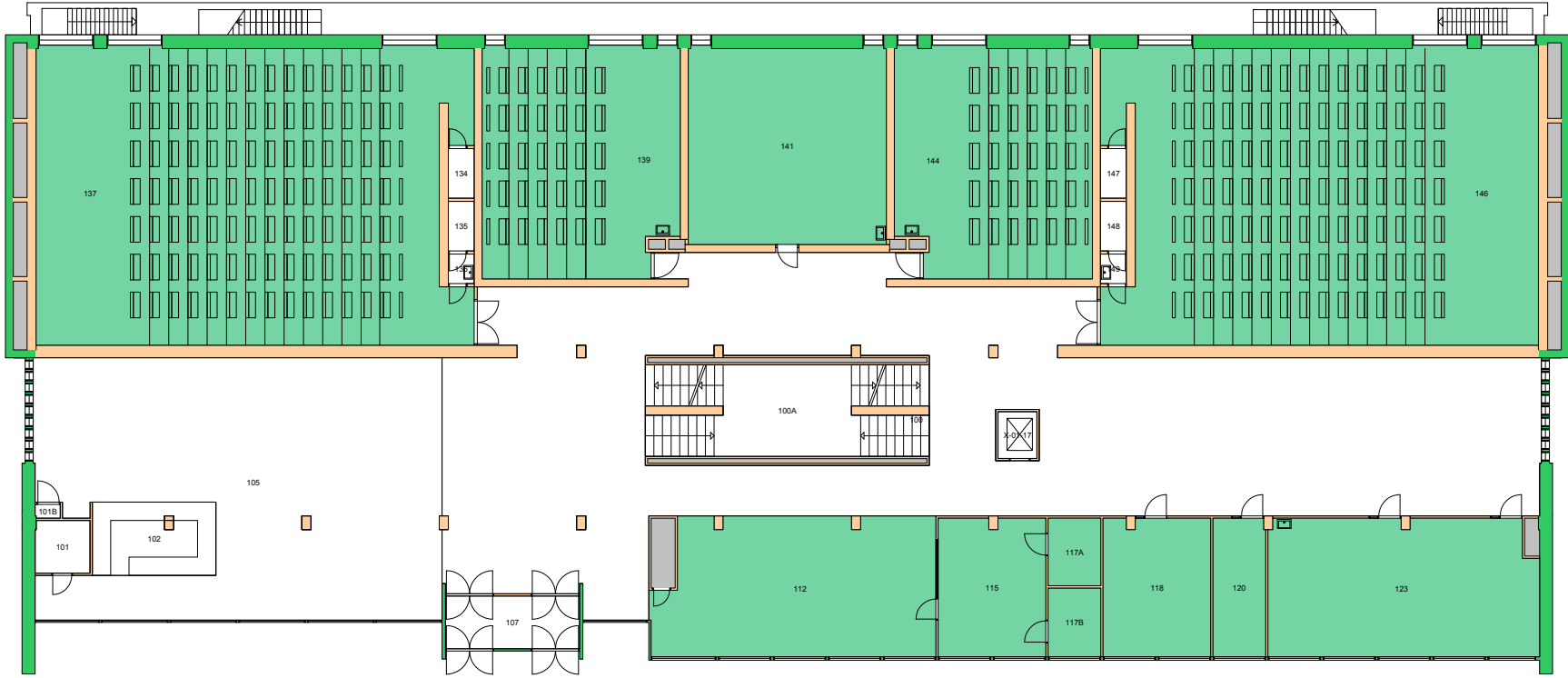

Forvaltningstegning
Ved ombygging el. må alle mål kontrolleres på stedet



Brukerenhet

150012 MN fak.adm fellestiltak ■
151300 Matematisk institutt ■

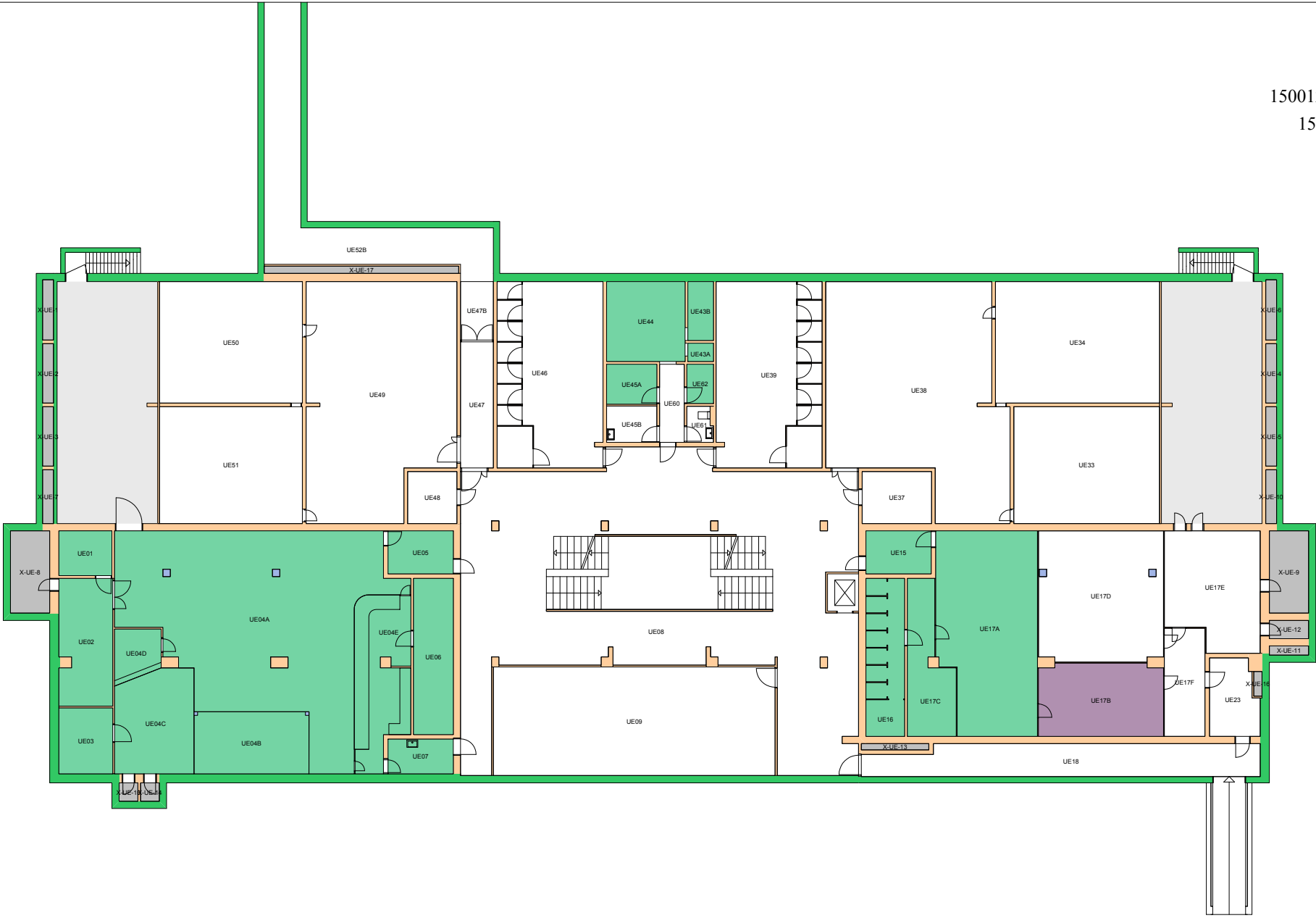

Forvaltningstegning
Ved ombygging el. må alle mål kontrolleres på stedet



Space Manager Pythagoras AB Lisensen tilhører Universitetet i Oslo

UiO : **Universitetet i Oslo**
Blindern
BL13
Vilhelm Bjerknes hus
Etasje: UE
Mål: 1:300 (A4 format)
Dato: 05.09.19

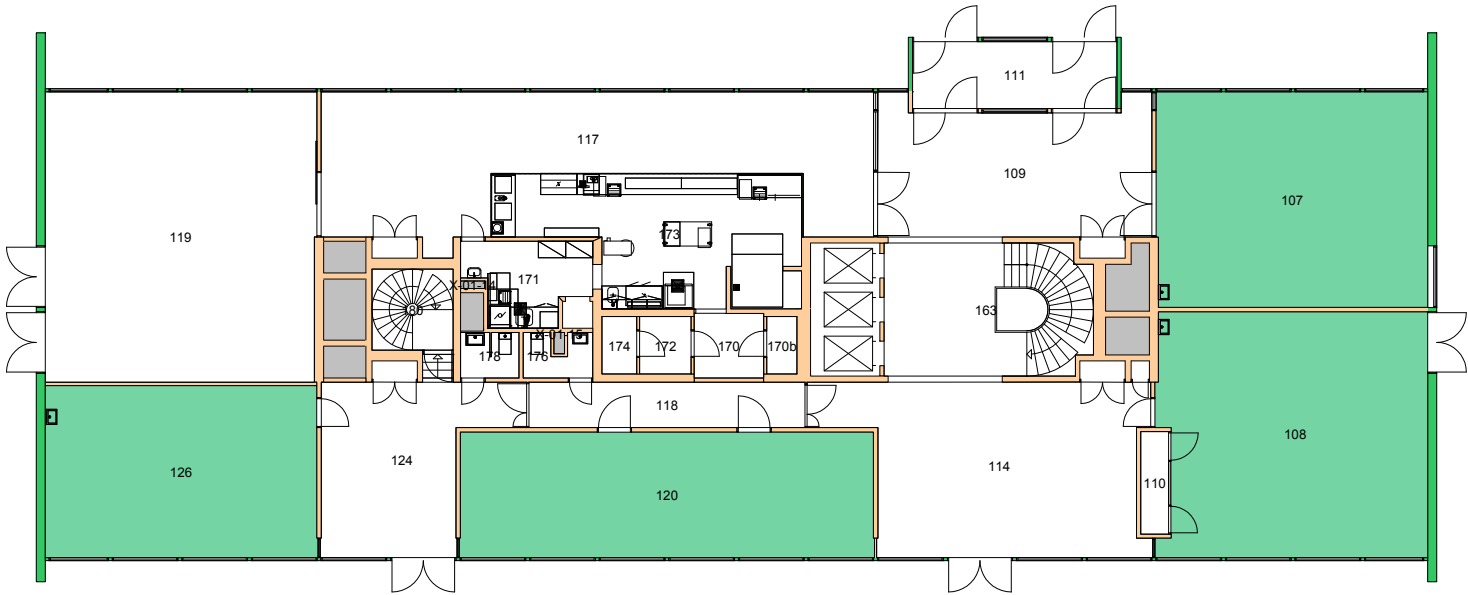

Forvaltningstegning
Ved ombygging el. må alle mål kontrolleres på stedet



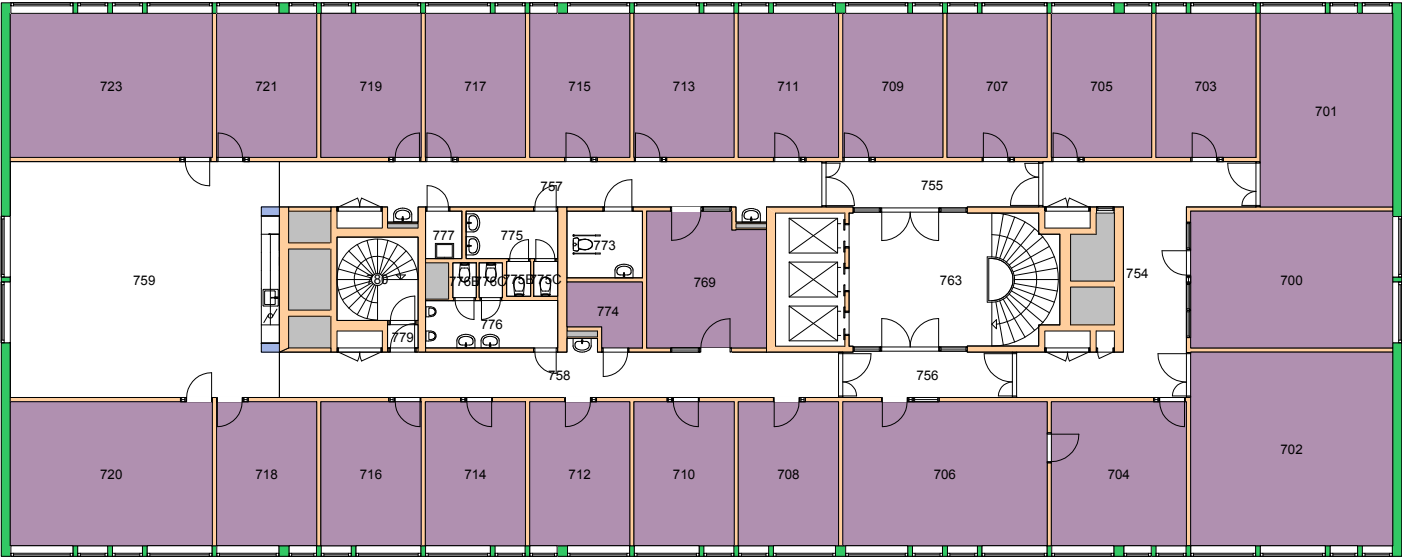

Forvaltningstegning
Ved ombygging el. må alle mål kontrolleres på stedet



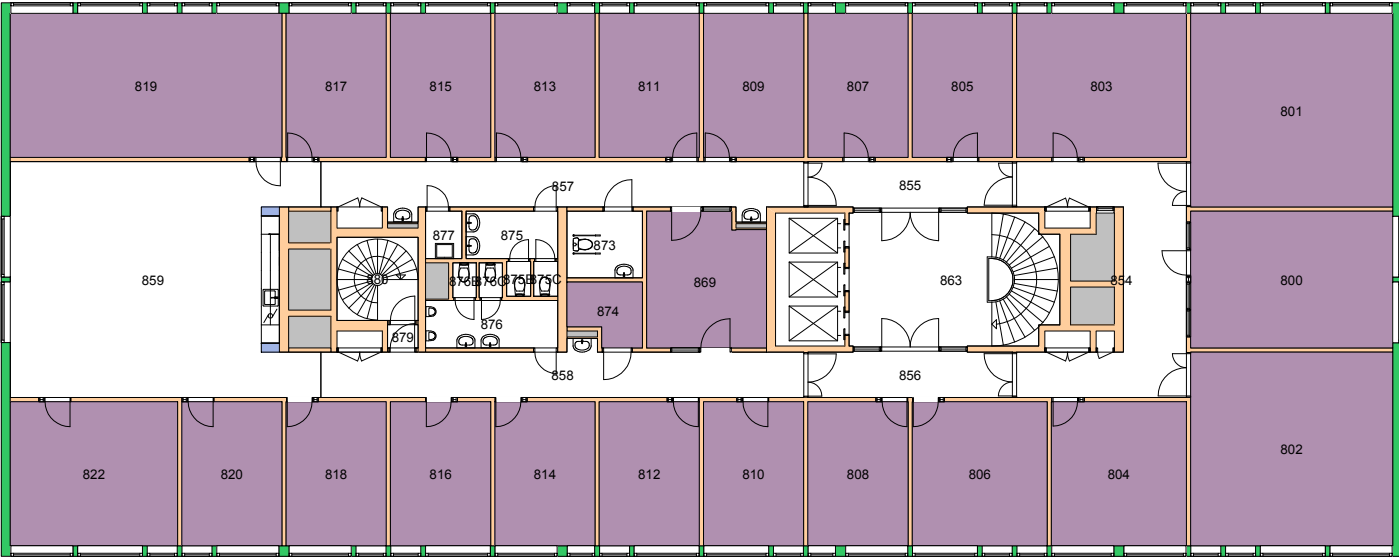

Forvaltningstegning
Ved ombygging el. må alle mål kontrolleres på stedet



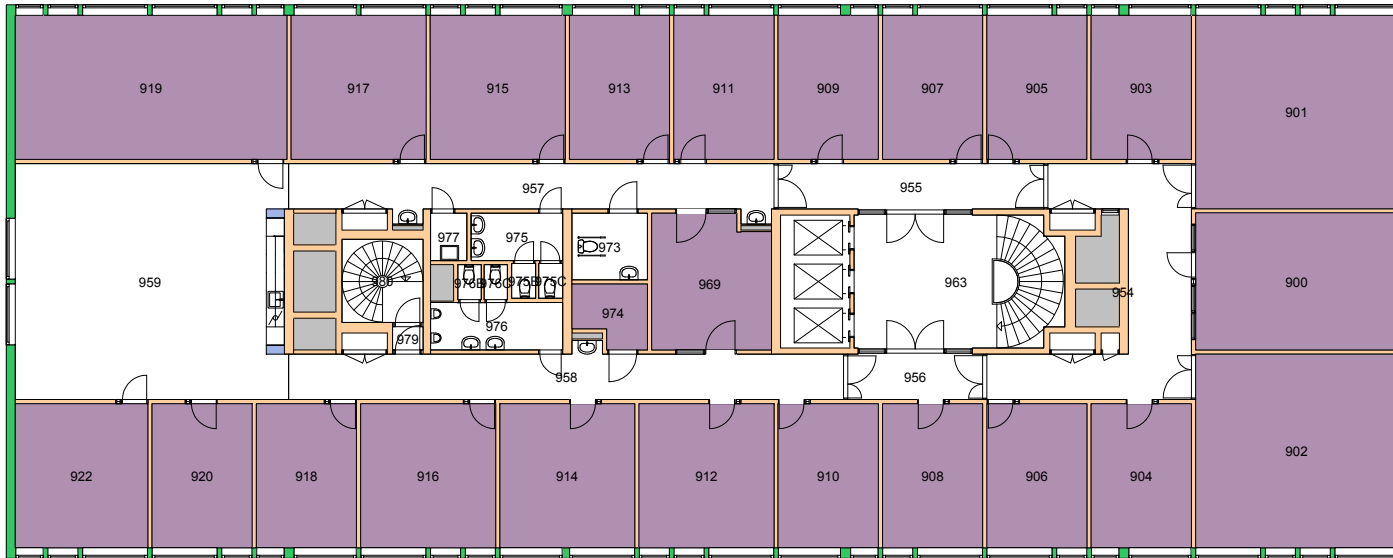

Forvaltningstegning
Ved ombygging el. må alle mål kontrolleres på stedet



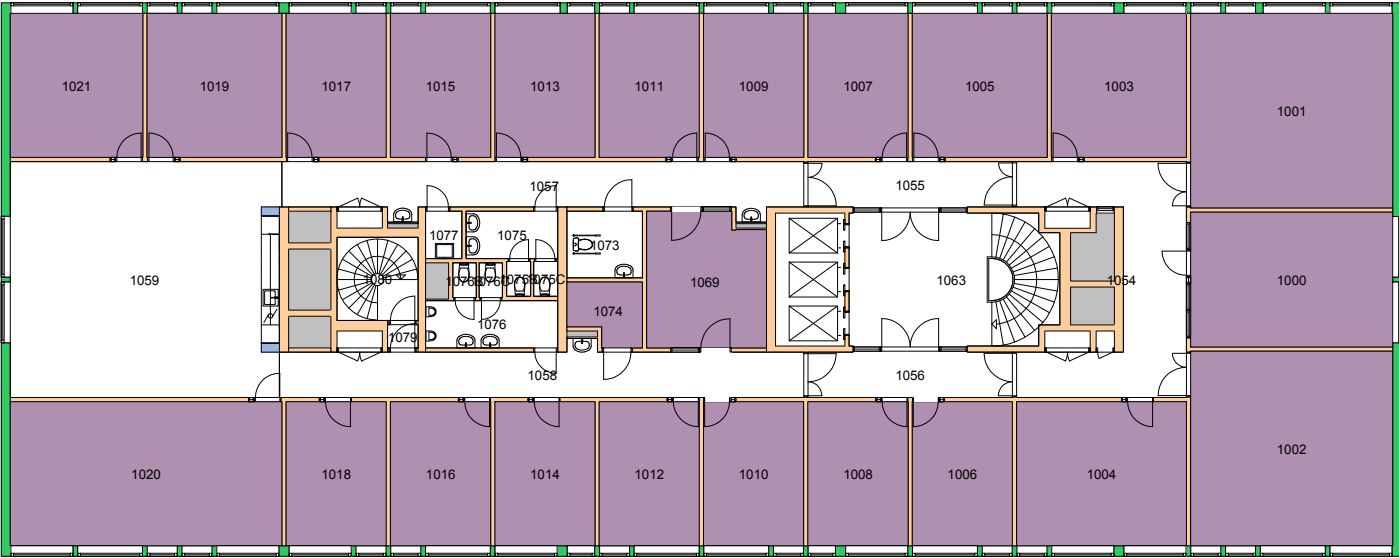

Forvaltningstegning
Ved ombygging el. må alle mål kontrolleres på stedet



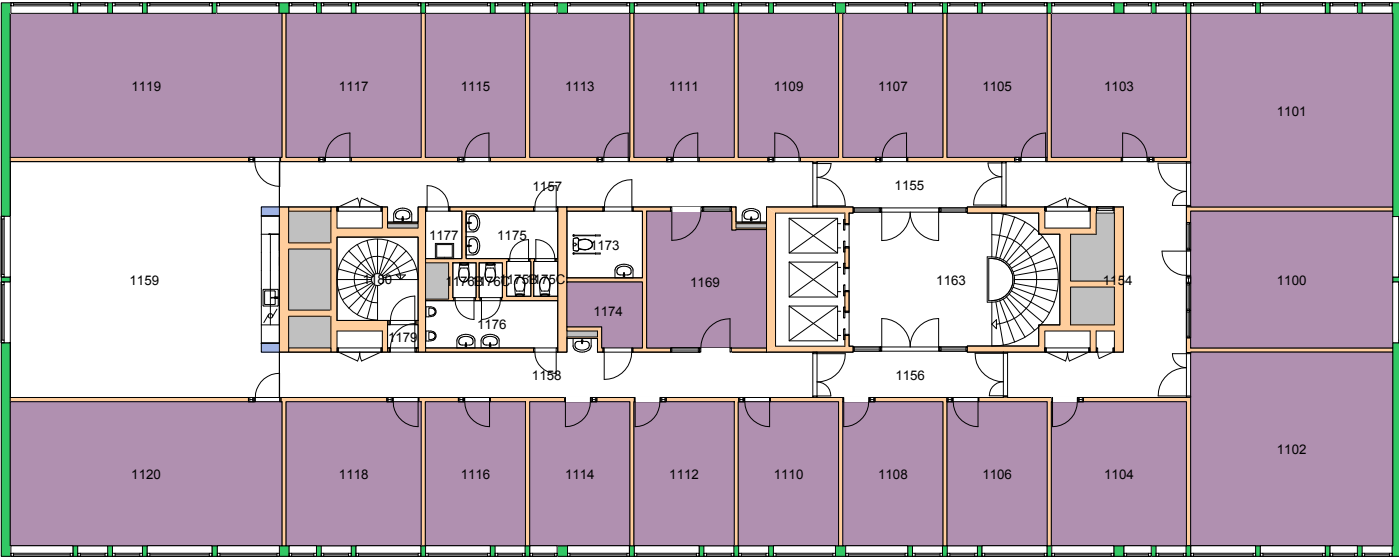

Forvaltningstegning
 Ved ombygging el. må alle mål kontrolleres på stedet



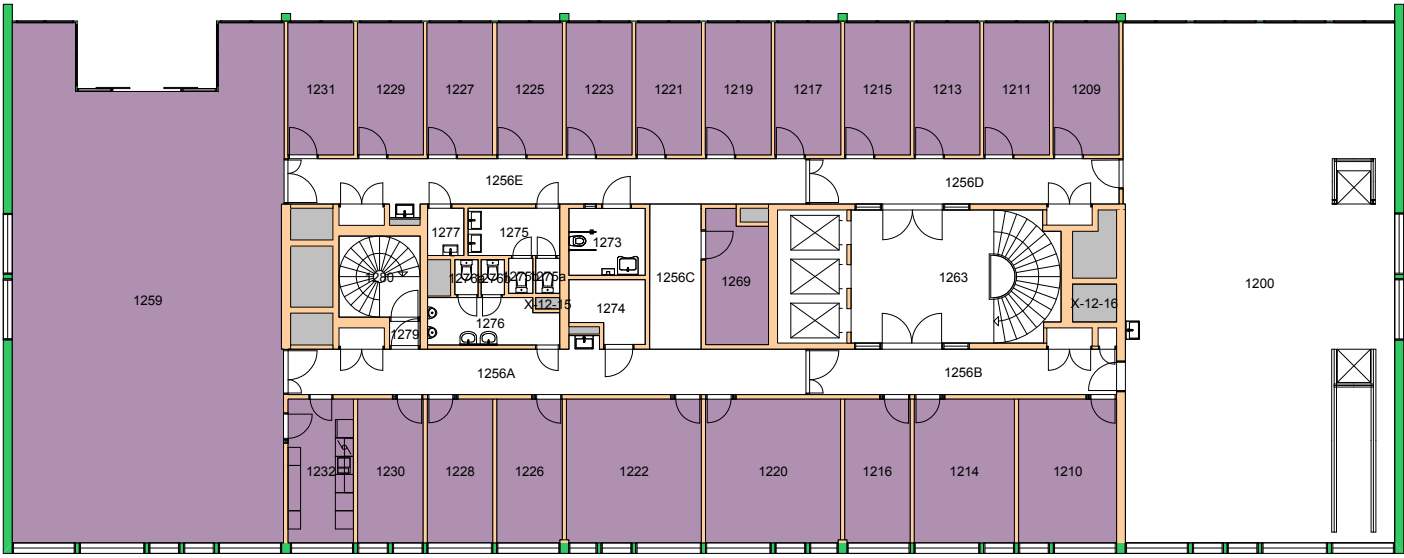

Forvaltningstegning
Ved ombygging el. må alle mål kontrolleres på stedet



Brukerenhet

- 150012 MN fak.adm fellestiltak ■
- 151300 Matematisk institutt ■
- 152200 Institutt for geofag ■

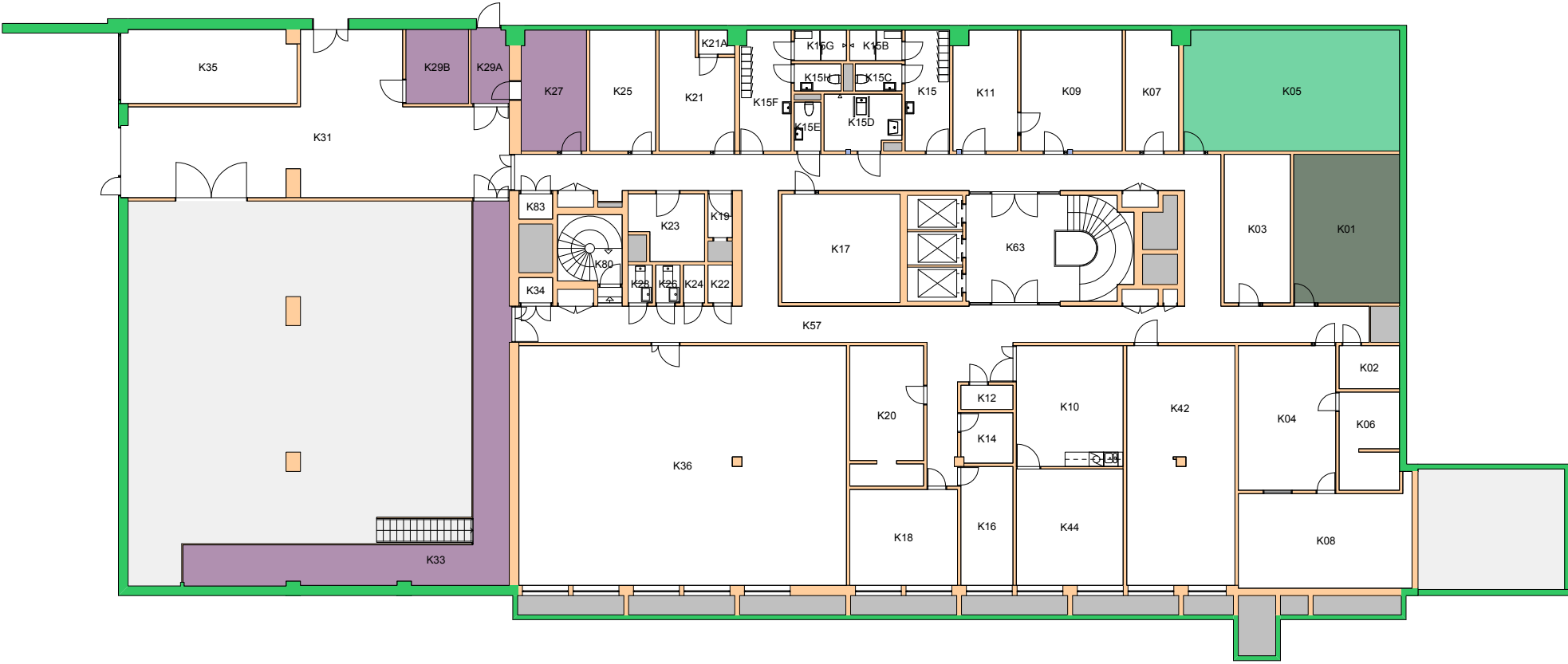

Forvaltningstegning
Ved ombygging el. må alle mål kontrolleres på stedet



Space Manager Pythagoras AB Lisensen tilhører Universitetet i Oslo

UiO : **Universitetet i Oslo**
Blindern
BL14
Niels Henrik Abels hus
Etasje: K1
Mål: 1:250 (A4 format)
Dato: 05.09.19

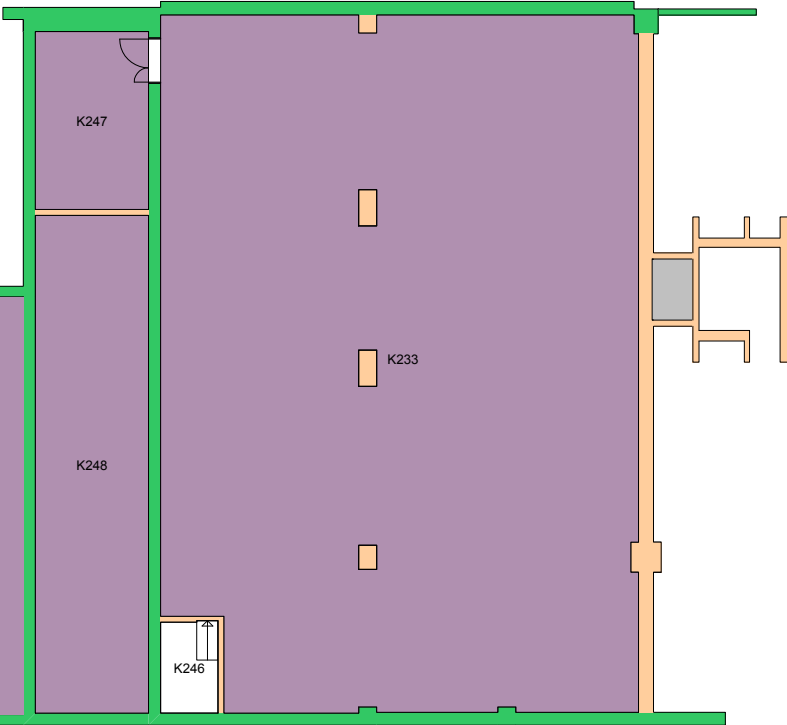

Forvaltningstegning
Ved ombygging el. må alle mål kontrolleres på stedet



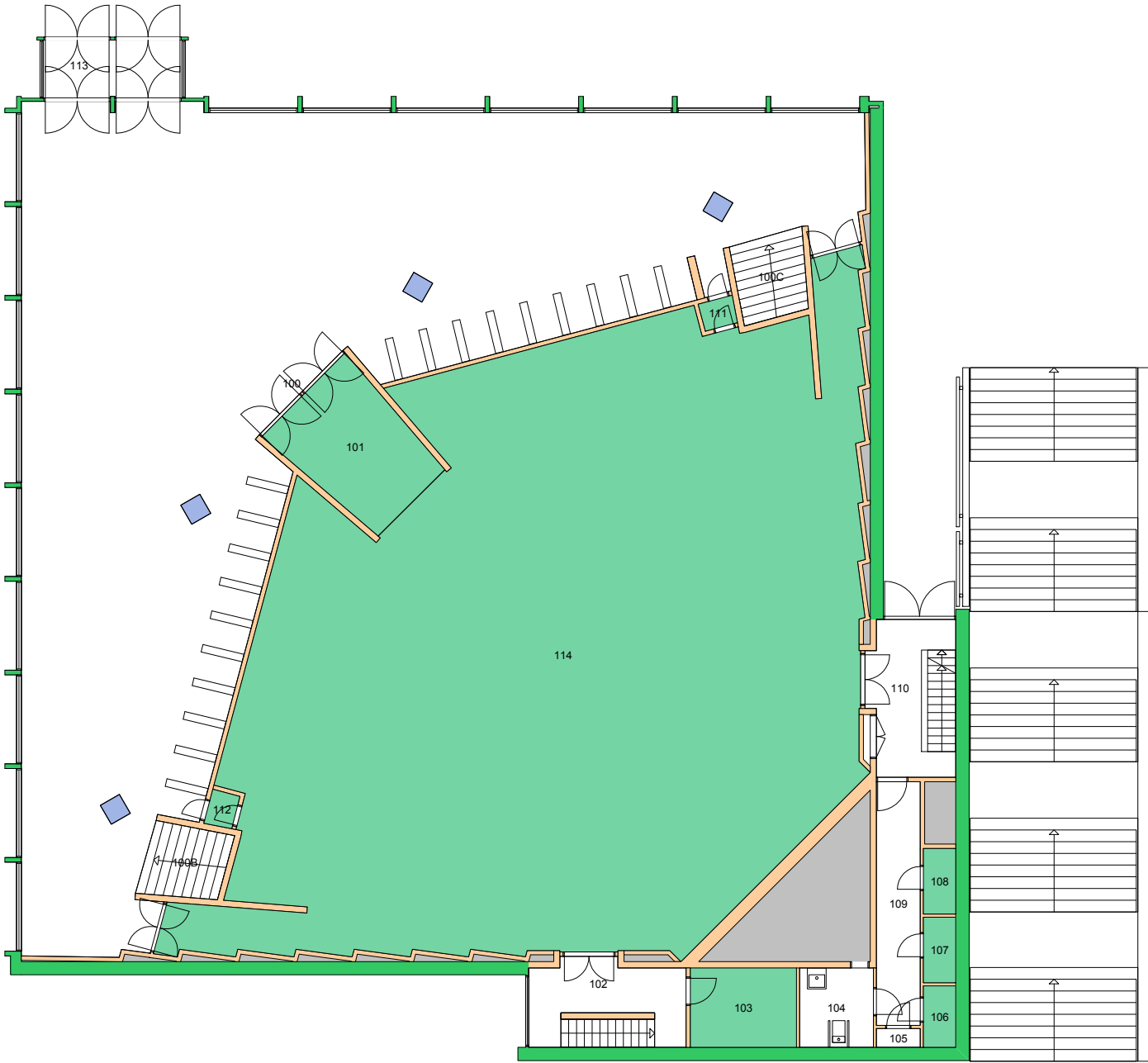

Forvaltningstegning
 Ved ombygging el. må alle mål kontrolleres på stedet

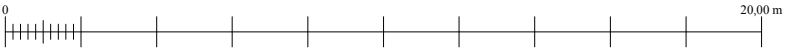

UiO • Universitetet i Oslo
 Blindern
 BL15
 Sophus Lies auditorium
 Etasje: 01
 Mål: 1:200 (A4 format)
 Dato: 05.09.19

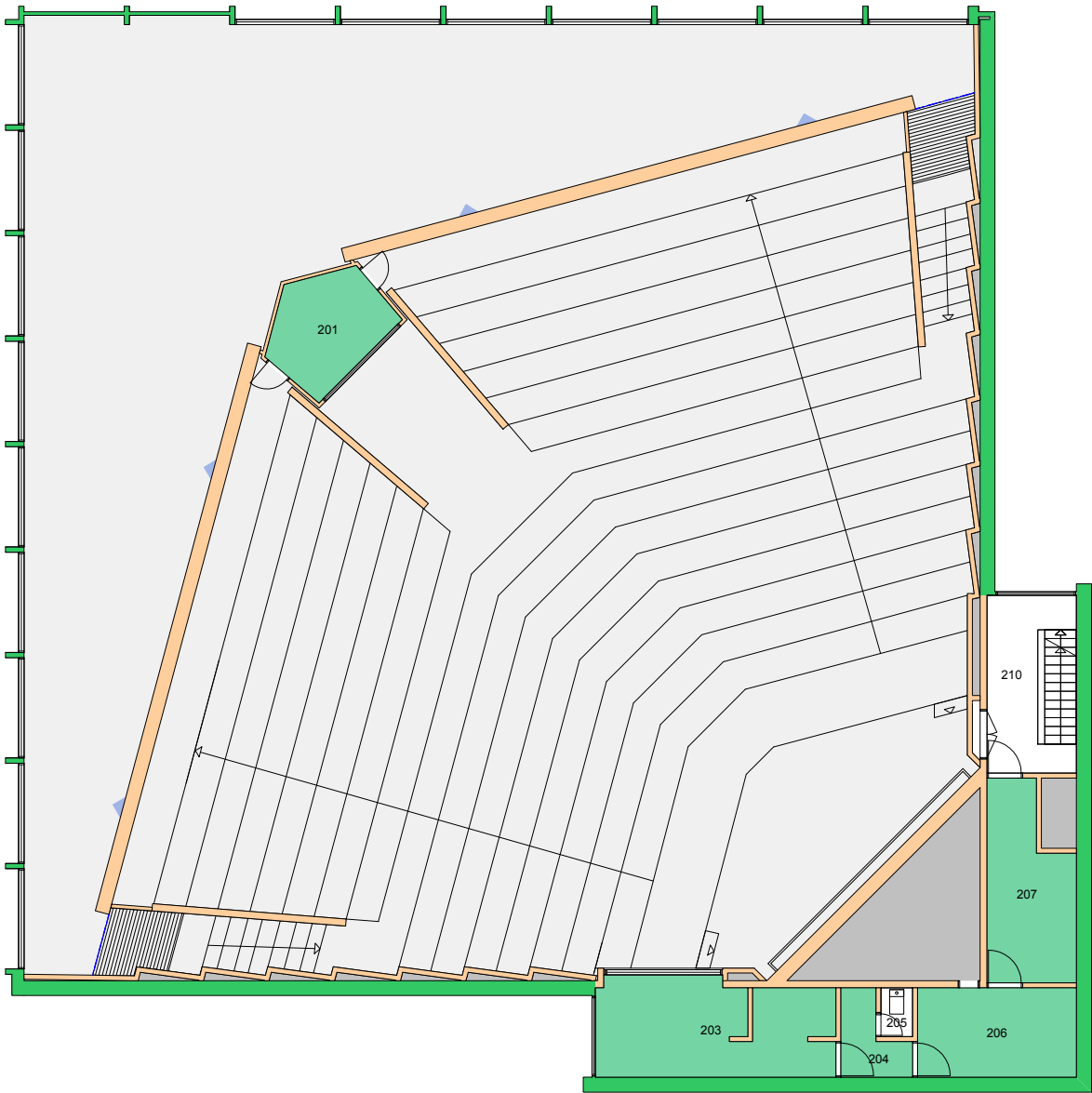

Forvaltningstegning
Ved ombygging el. må alle mål kontrolleres på stedet

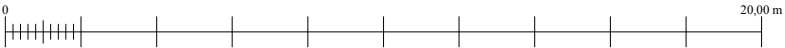

Brukerenhet

- 150012 MN fak.adm fellestiltak ■
- 151300 Matematisk institutt ■
- 152200 Institutt for geofag ■

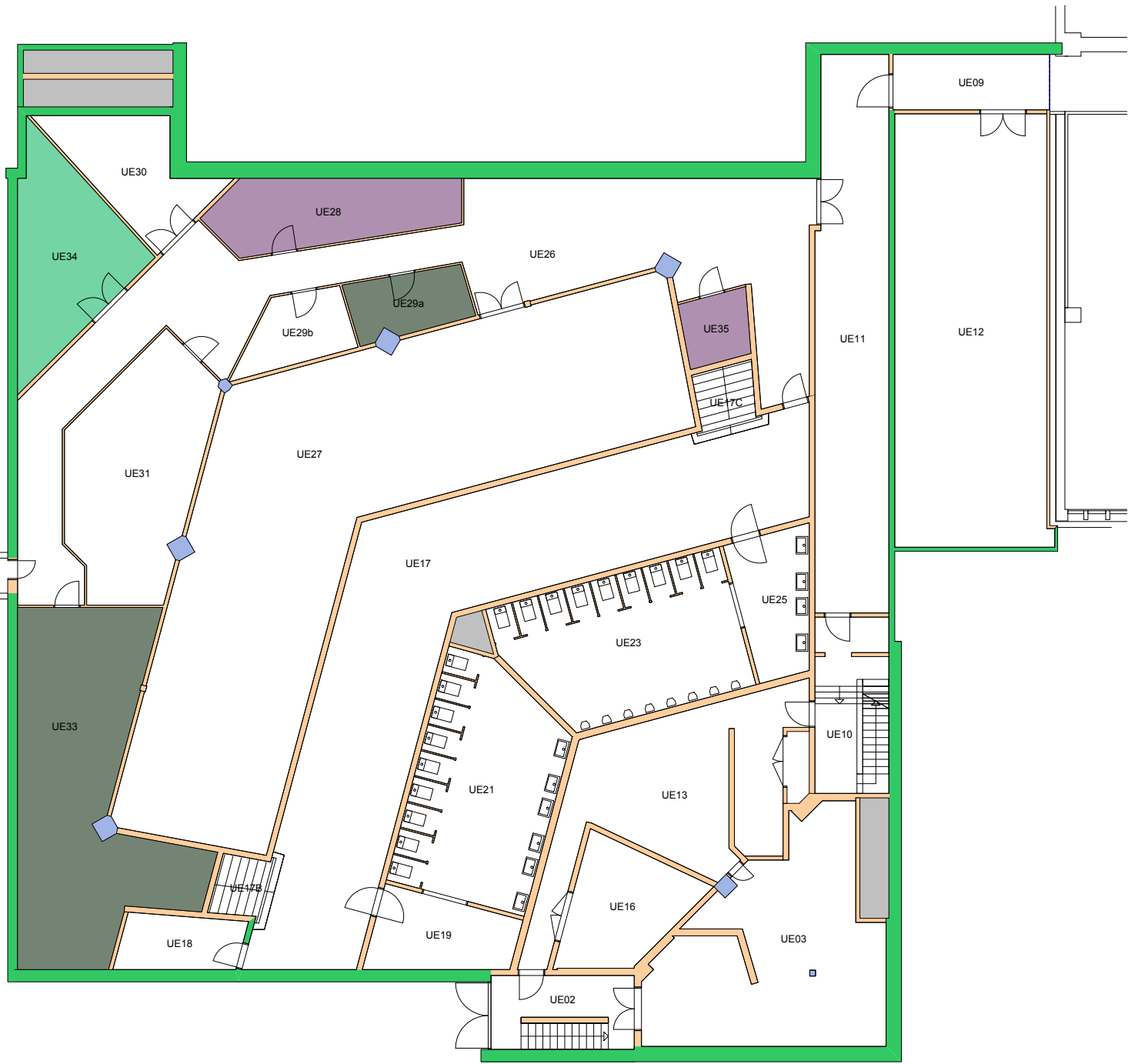

Forvaltningstegning
Ved ombygging el. må alle mål kontrolleres på stedet

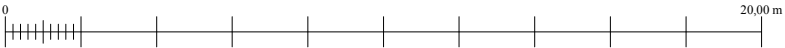

UiO : **Universitetet i Oslo**
Blindern
BL15
Sophus Lies auditorium
Etasje: UE
Mål: 1:200 (A4 format)
Dato: 05.09.19

152900 Institutt for biovitenskap 

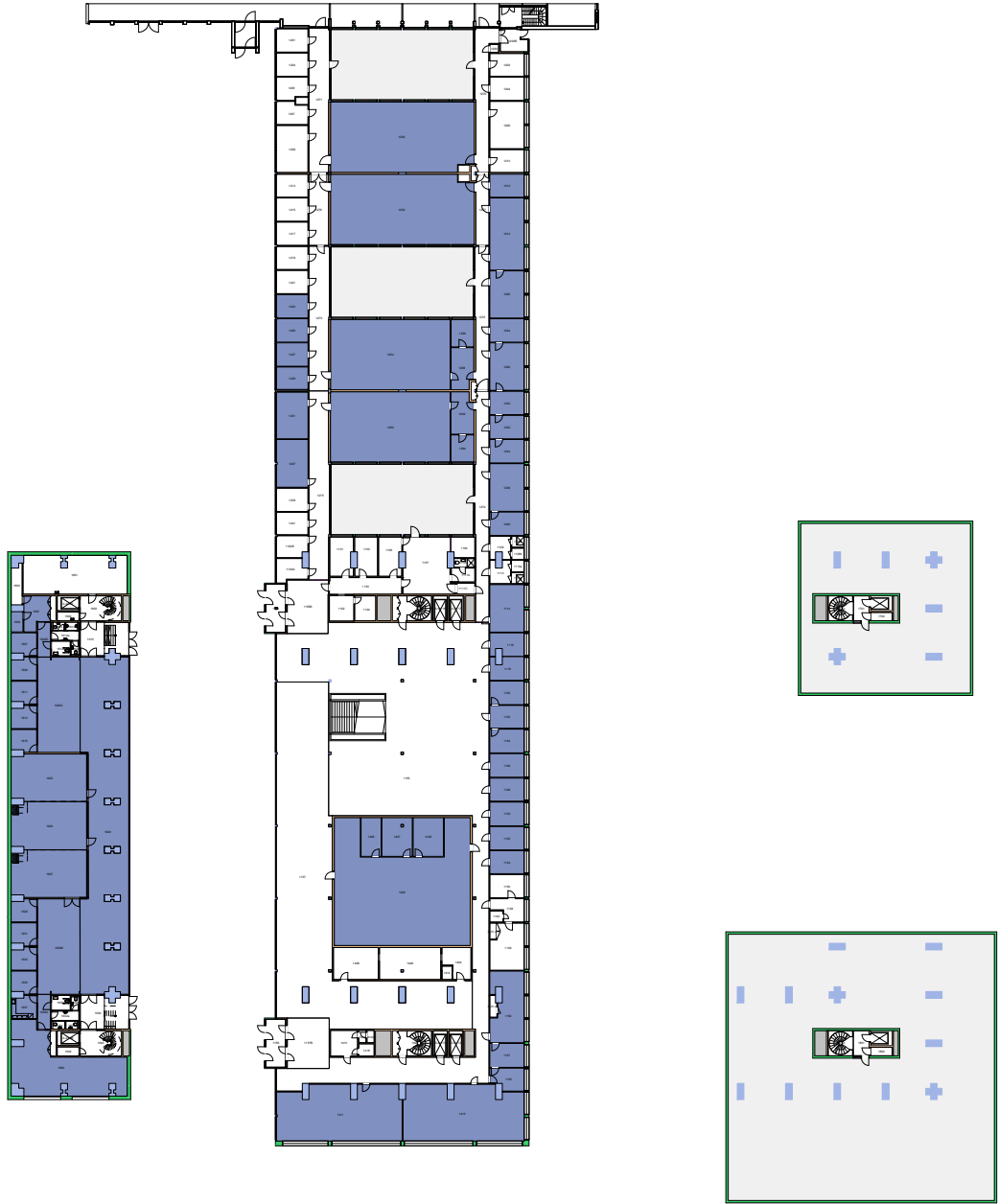

Forvaltningstegning
Ved ombygging el. må alle mål kontrolleres på stedet

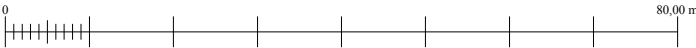

UiO : **Universitetet i Oslo**
 Blindern
 BL18
 Kristine Bonnevis hus
 Etasje: 01
 Mål: 1:900 (A4 format)
 Dato: 05.09.19

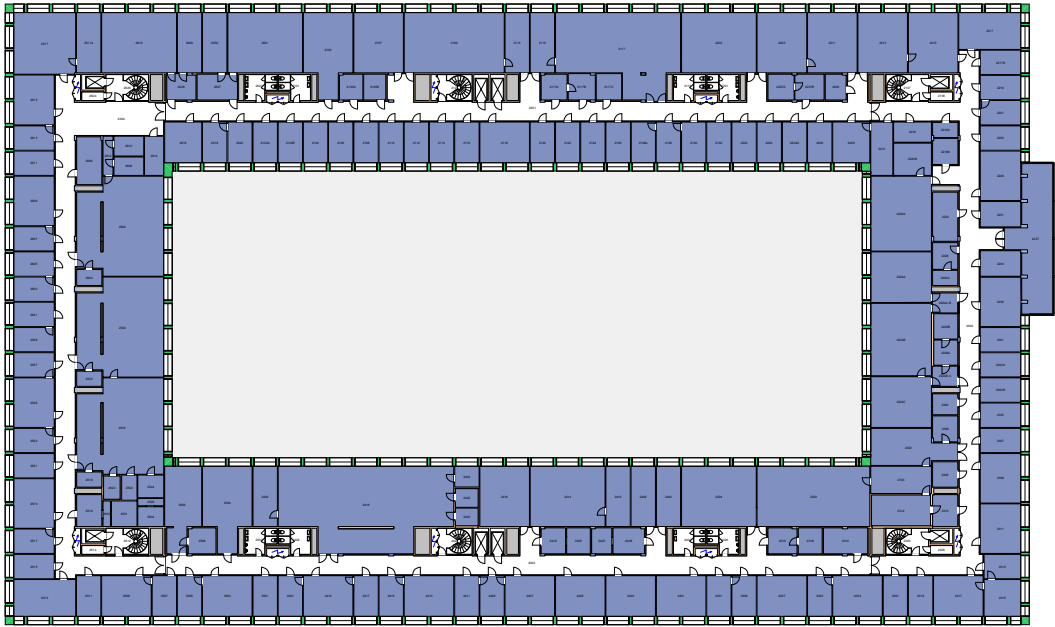

Forvaltningstegning
Ved ombygging el. må alle mål kontrolleres på stedet

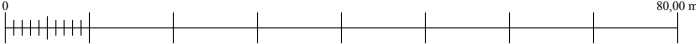

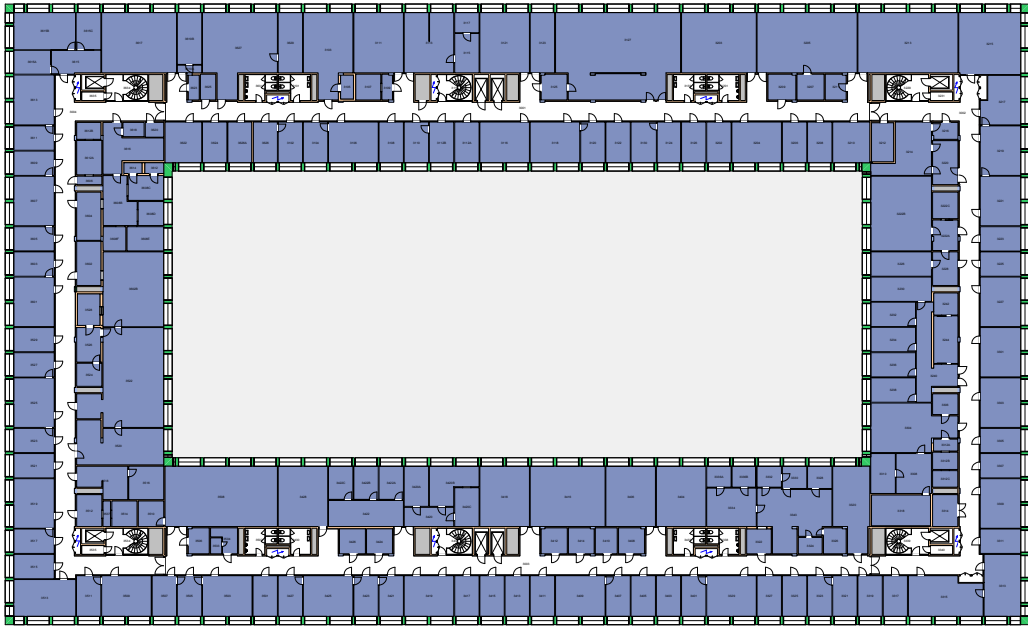

Forvaltningstegning
Ved ombygging el. må alle mål kontrolleres på stedet

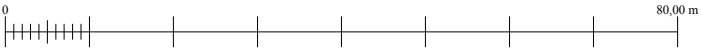

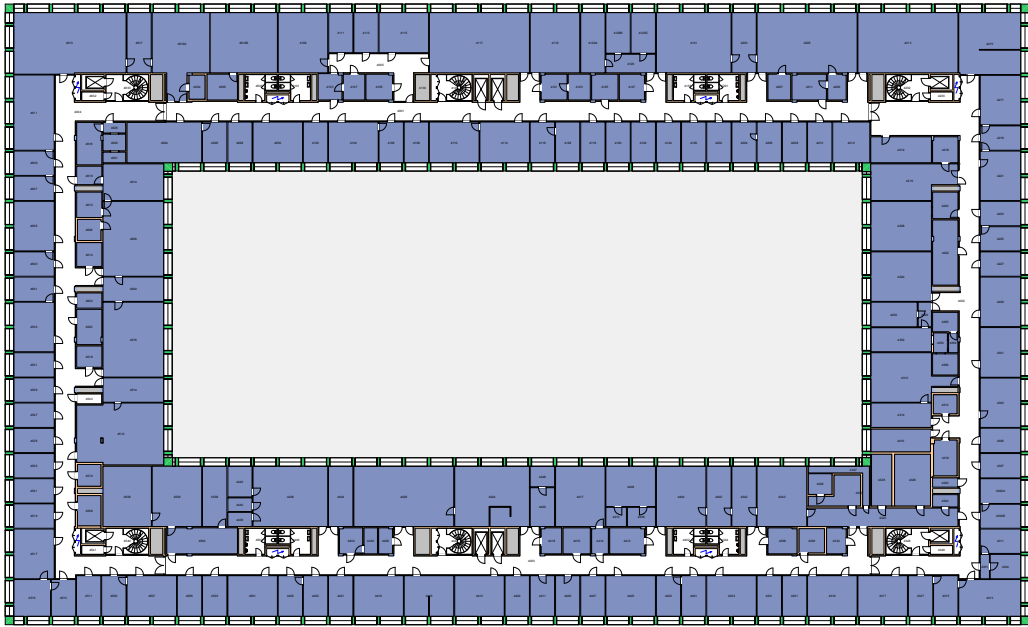

Forvaltningstegning
Ved ombygging el. må alle mål kontrolleres på stedet

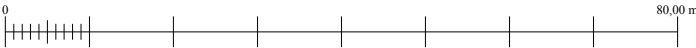

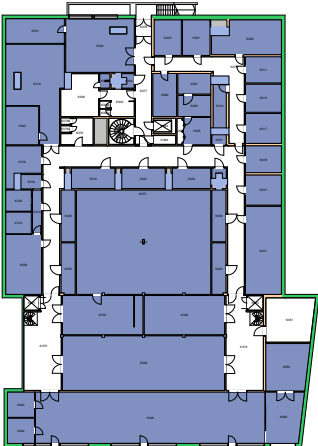
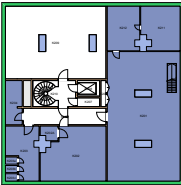

Forvaltningstegning
Ved ombygging el. må alle mål kontrolleres på stedet

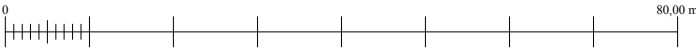

Space Manager Pythagoras AB Lisensen tilhører Universitetet i Oslo

UiO : **Universitetet i Oslo**
Blindern
BL18
Kristine Bonnevis hus
Etasje: K1
Mål: 1:900 (A4 format)
Dato: 05.09.19

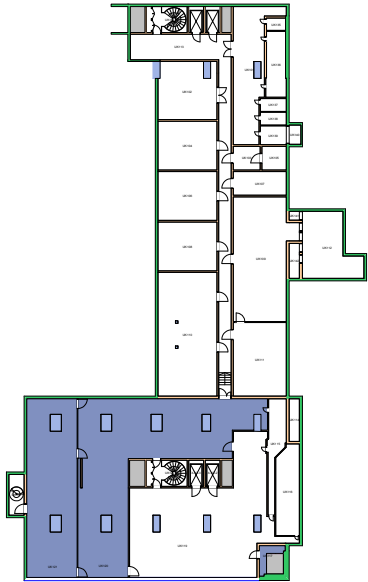

Forvaltningstegning
Ved ombygging el. må alle mål kontrolleres på stedet

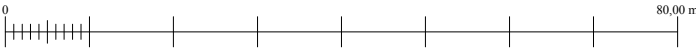

Space Manager Pythagoras AB Lisensen tilhører Universitetet i Oslo

UiO : **Universitetet i Oslo**
Blindern
BL18
Kristine Bonnevis hus
Etasje: K2
Mål: 1:900 (A4 format)
Dato: 05.09.19

152900 Institutt for biovitenskap

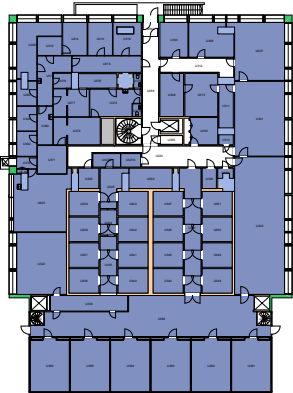
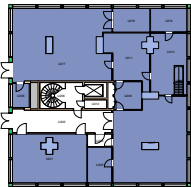
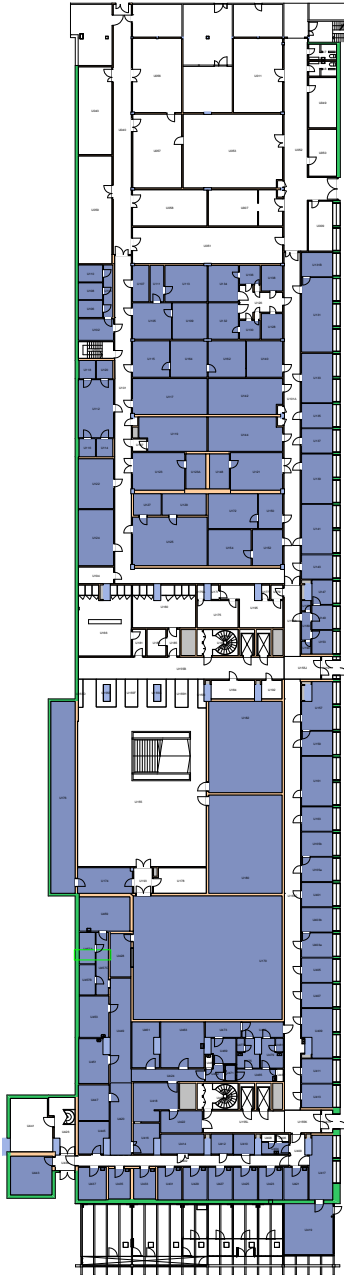

Forvaltningstegning
Ved ombygging el. må alle mål kontrolleres på stedet

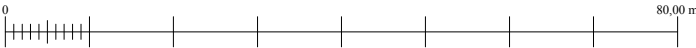

UiO : **Universitetet i Oslo**
Blindern
BL18
Kristine Bonnevis hus
Etasje: UE
Mål: 1:900 (A4 format)
Dato: 05.09.19

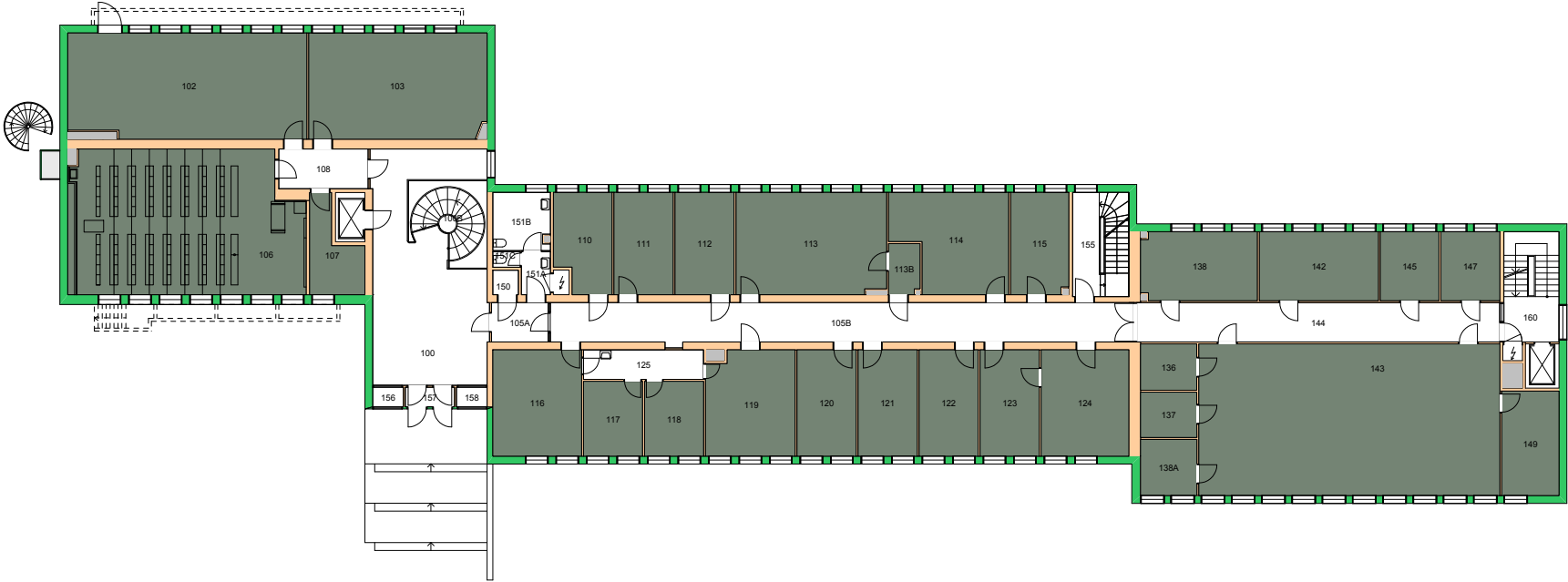

Forvaltningstegning
 Ved ombygging el. må alle mål kontrolleres på stedet



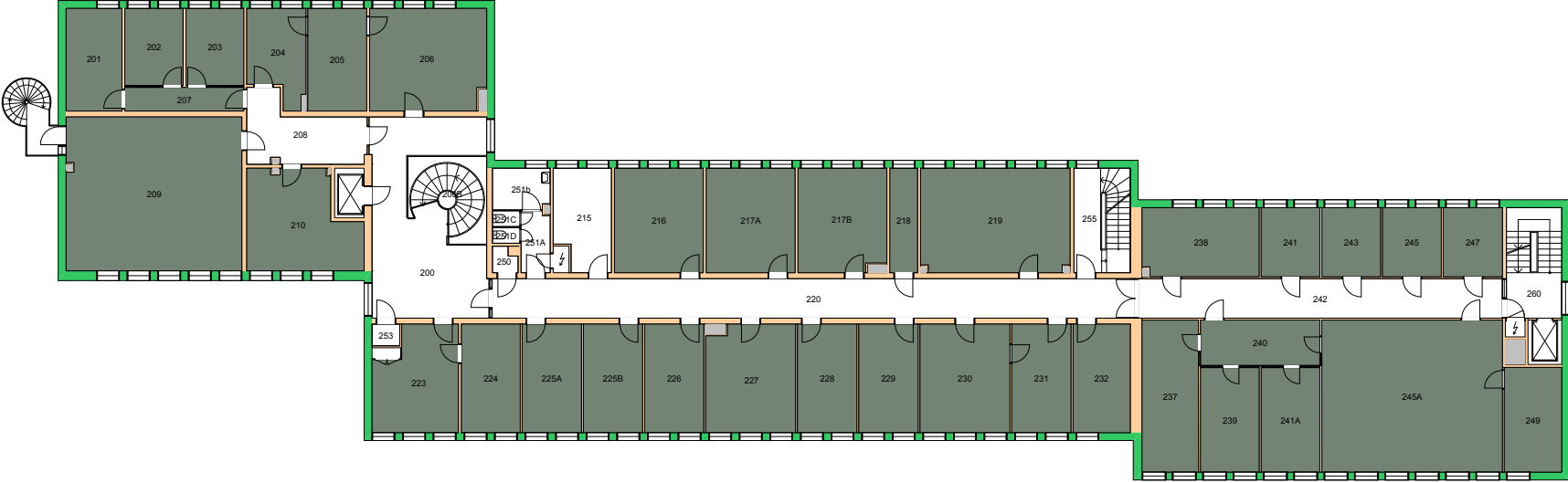

Forvaltningstegning
Ved ombygging el. må alle mål kontrolleres på stedet



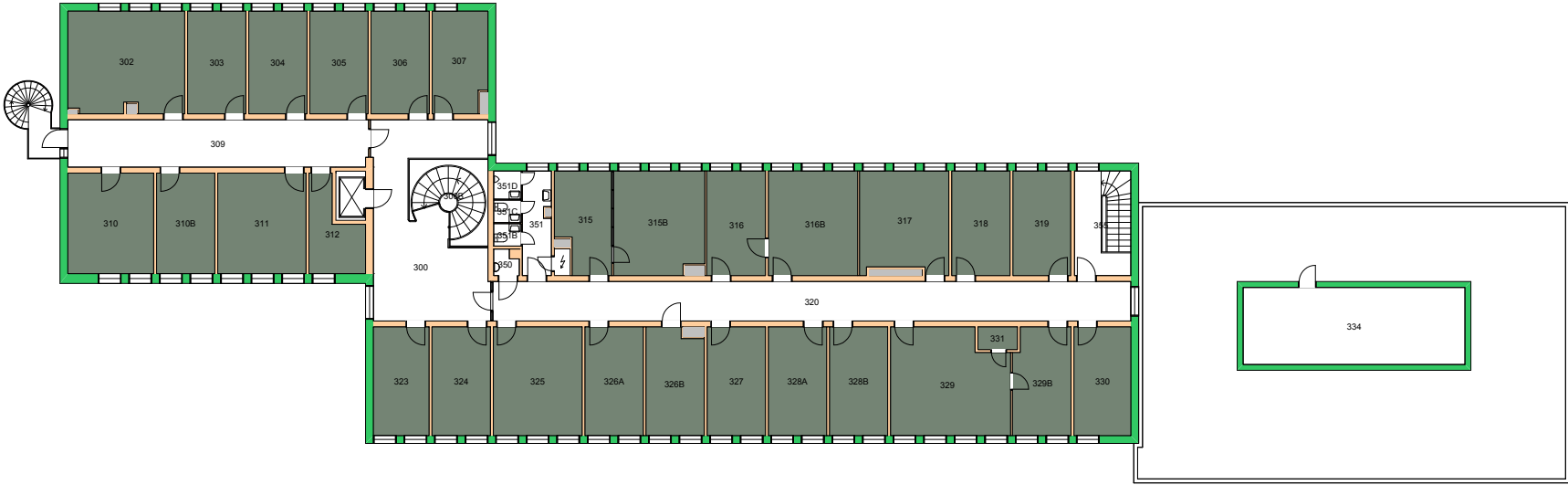

Forvaltningstegning
Ved ombygging el. må alle mål kontrolleres på stedet



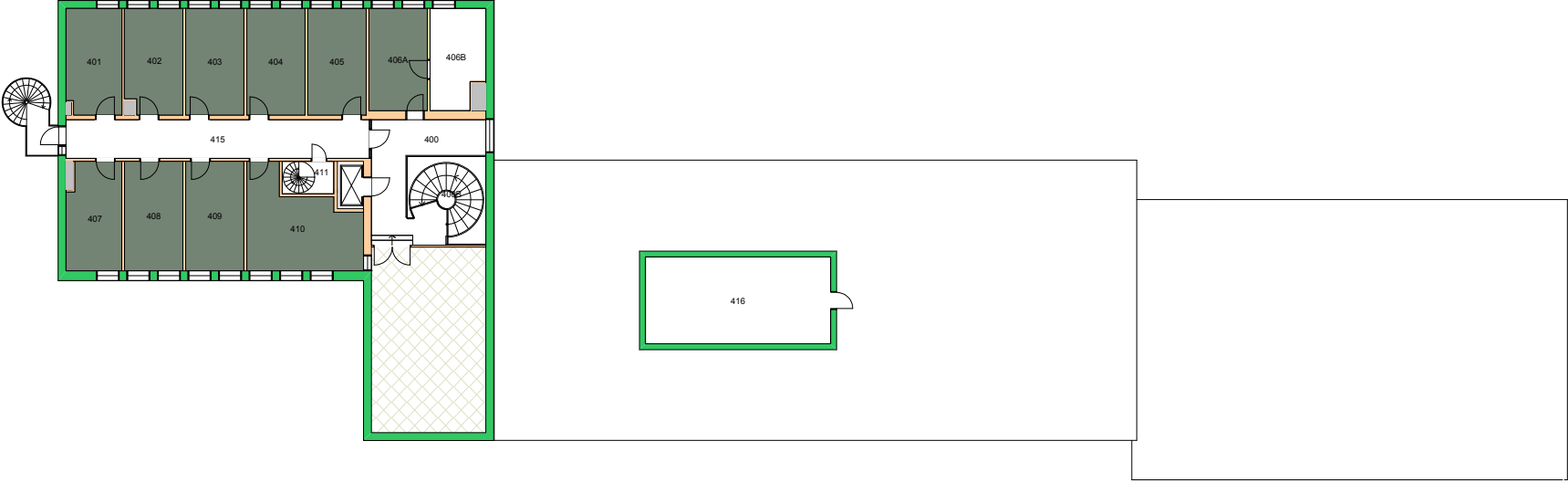

Forvaltningstegning
Ved ombygging el. må alle mål kontrolleres på stedet



Space Manager Pythagoras AB Lisensen tilhører Universitetet i Oslo

UiO : Universitetet i Oslo
Blindern
BL19
Geologibygningen
Etasje: 04
Mål: 1:350 (A4 format)
Dato: 05.09.19

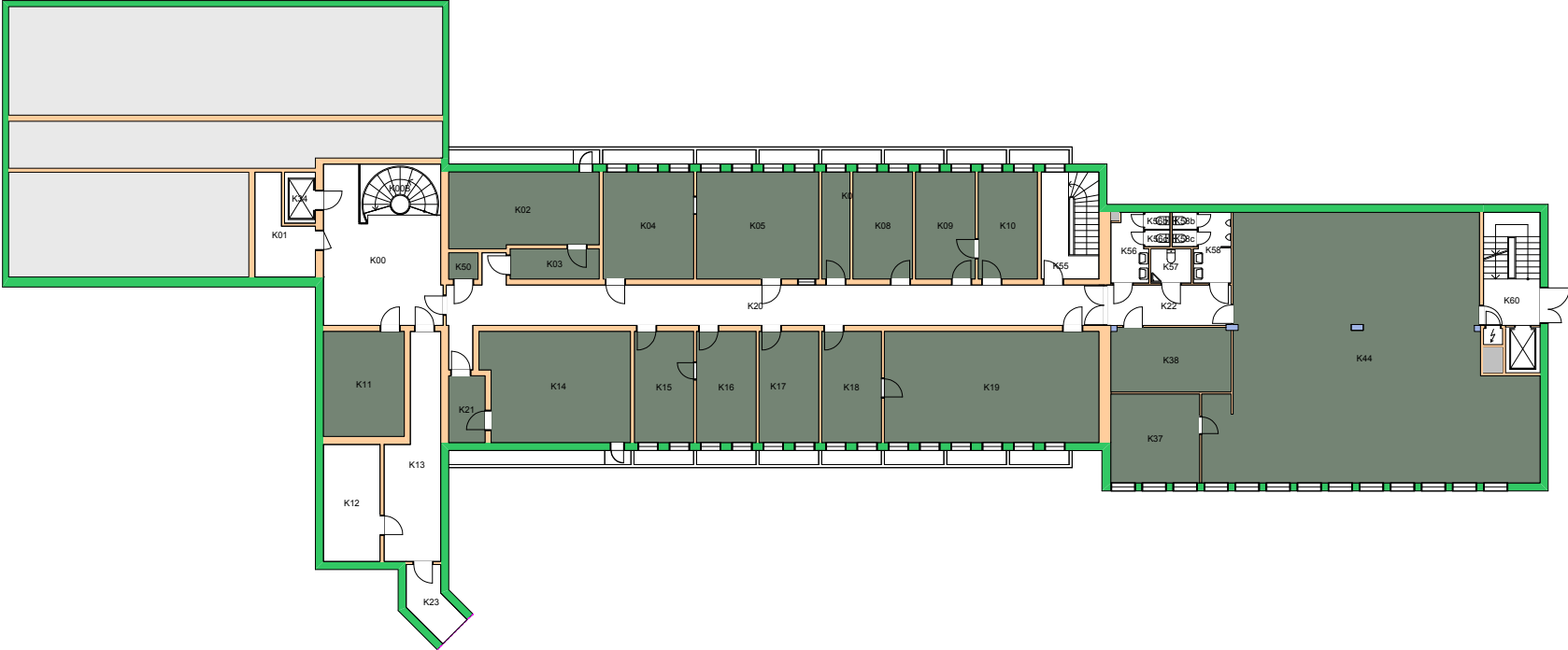

Forvaltningstegning
 Ved ombygging el. må alle mål kontrolleres på stedet



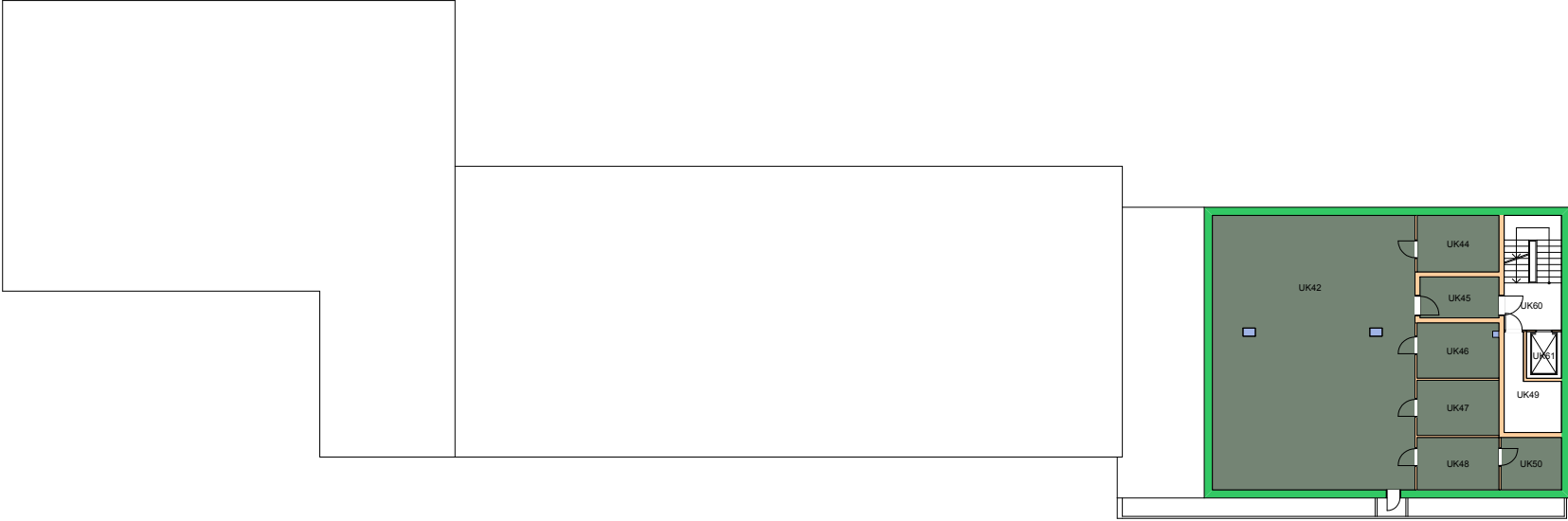

Forvaltningstegning
 Ved ombygging el. må alle mål kontrolleres på stedet



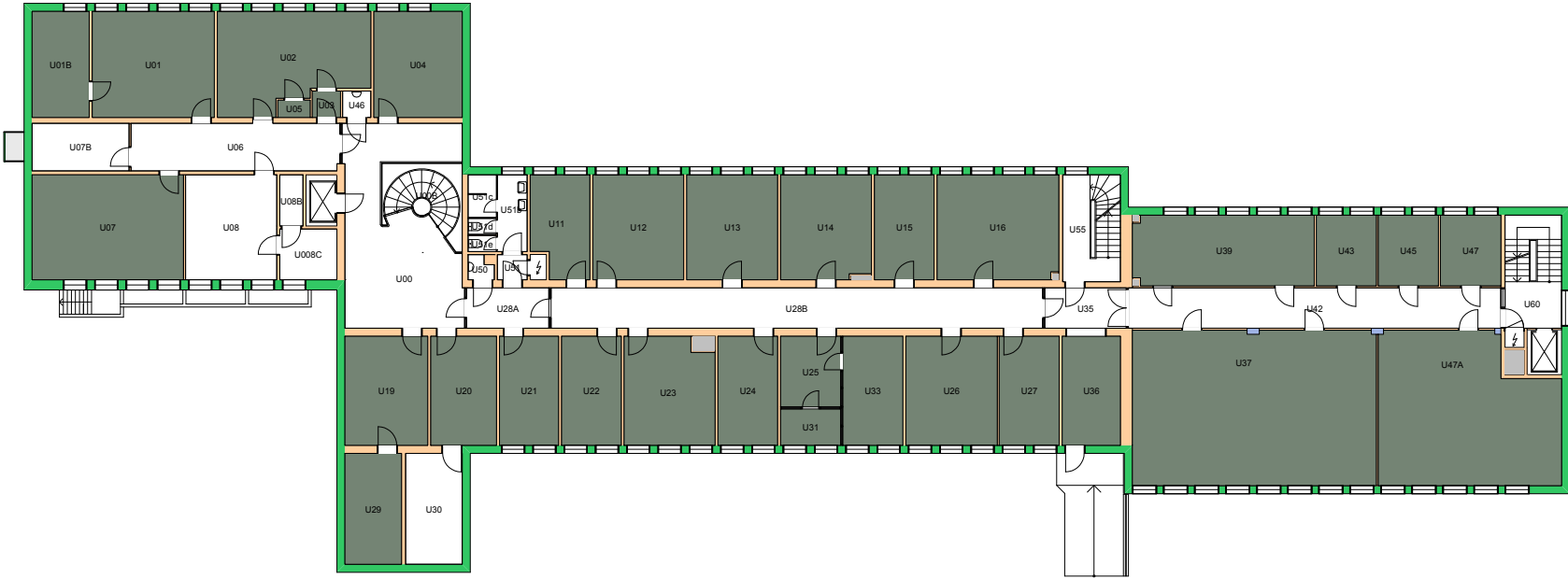

Forvaltningstegning
Ved ombygging el. må alle mål kontrolleres på stedet





Forvaltningstegning
 Ved ombygging el. må alle mål kontrolleres på stedet



UiO : Universitetet i Oslo
 Blindern
 BL20
 Helga Engs hus
 Etasje: KJ
 Mål: 1:300 (A4 format)
 Dato: 05.09.19

Brukerenhet

- 152200 Institutt for geofag
- 152300 Farmasøytisk institutt

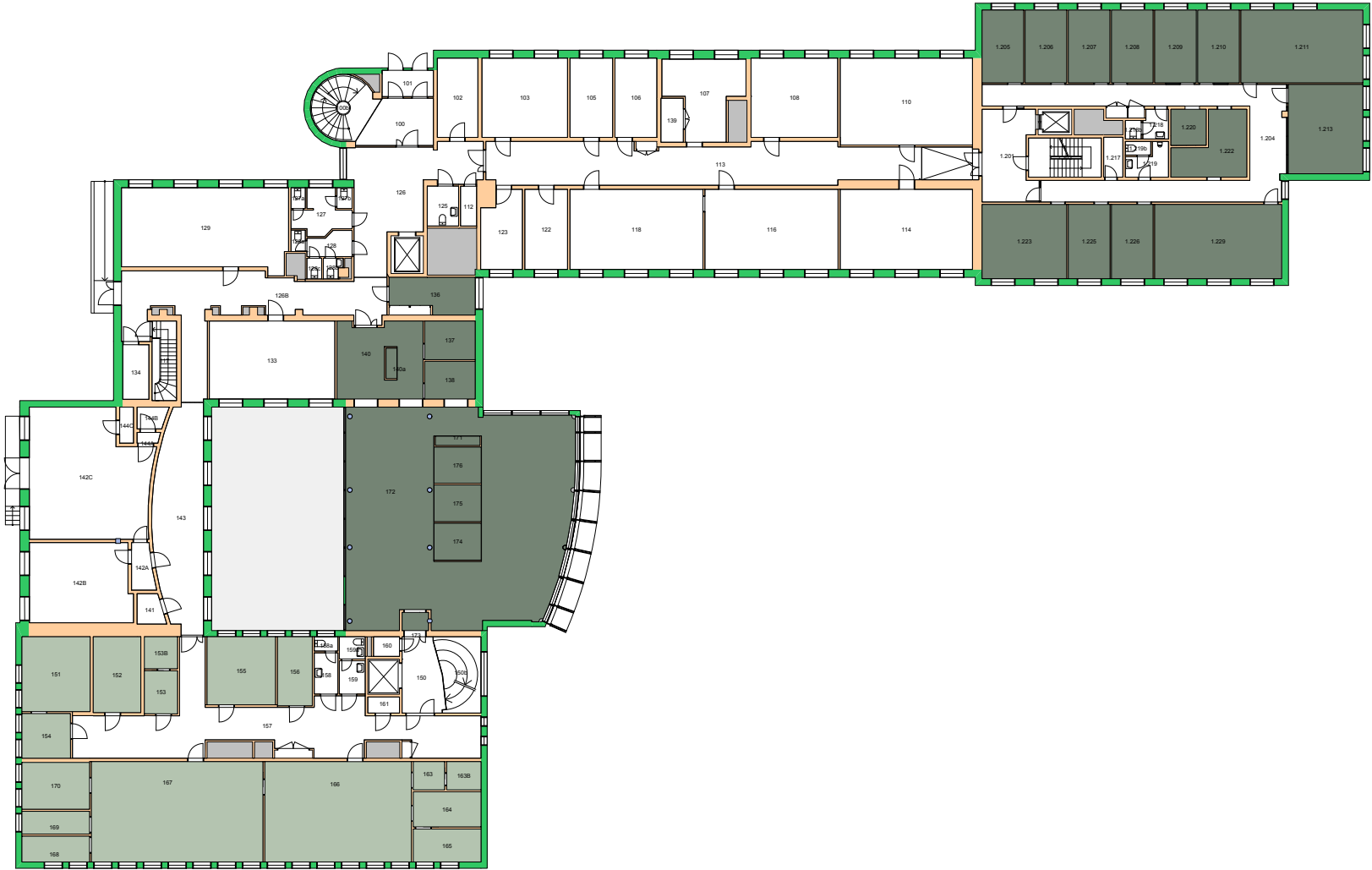



Forvaltningstegning
Ved ombygging el. må alle mål kontrolleres på stedet



Space Manager Pythagoras AB Lisensen tilhører Universitetet i Oslo

UiO : Universitetet i Oslo
Blindern
BL21
ZEB-bygningen
Etasje: 01
Mål: 1:400 (A4 format)
Dato: 05.09.19

Brukerenhet

152200 Institutt for geofag 
152300 Farmasøytisk institutt 

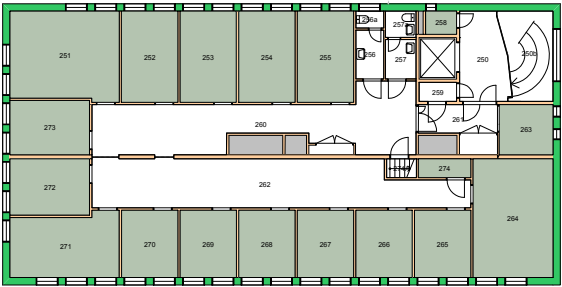
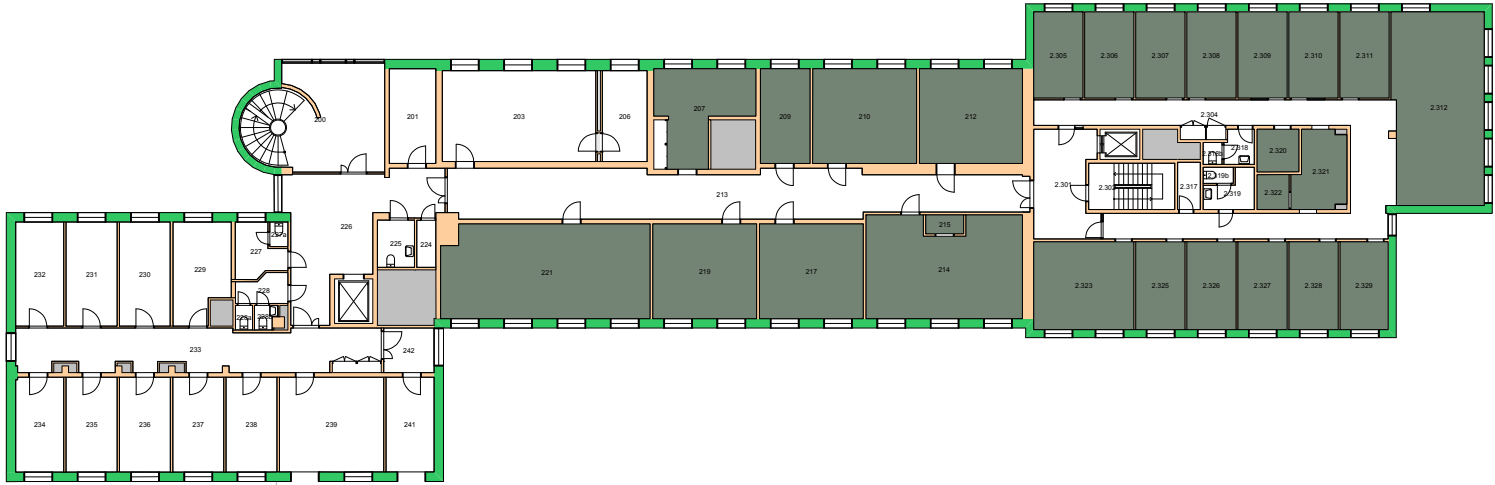

Forvaltningstegning
Ved ombygging el. må alle mål kontrolleres på stedet



Space Manager Pythagoras AB Lisensen tilhører Universitetet i Oslo

UiO : **Universitetet i Oslo**
Blindern
BL21
ZEB-bygningen
Etasje: 02
Mål: 1:400 (A4 format)
Dato: 05.09.19

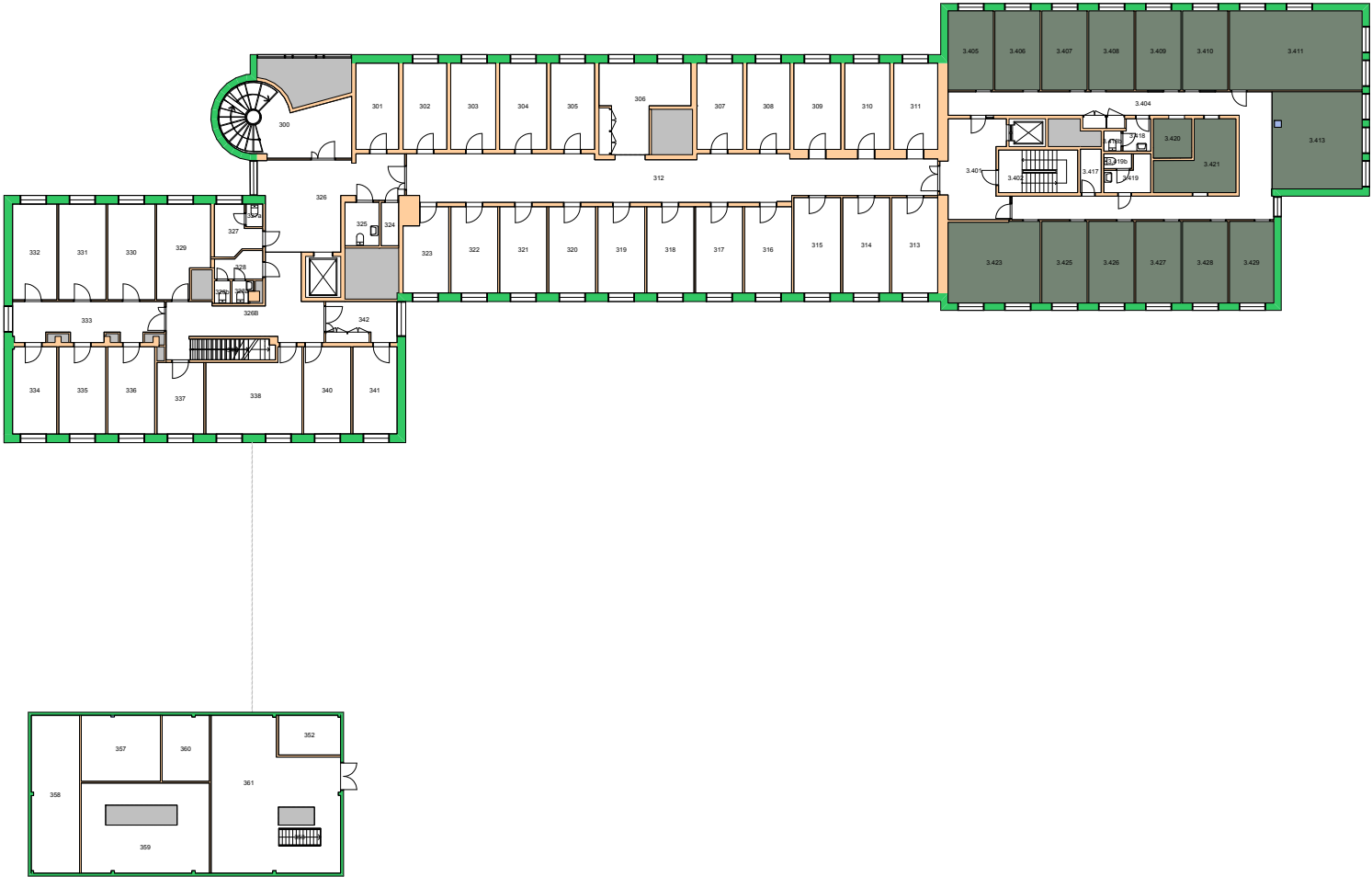

Forvaltningstegning
Ved ombygging el. må alle mål kontrolleres på stedet



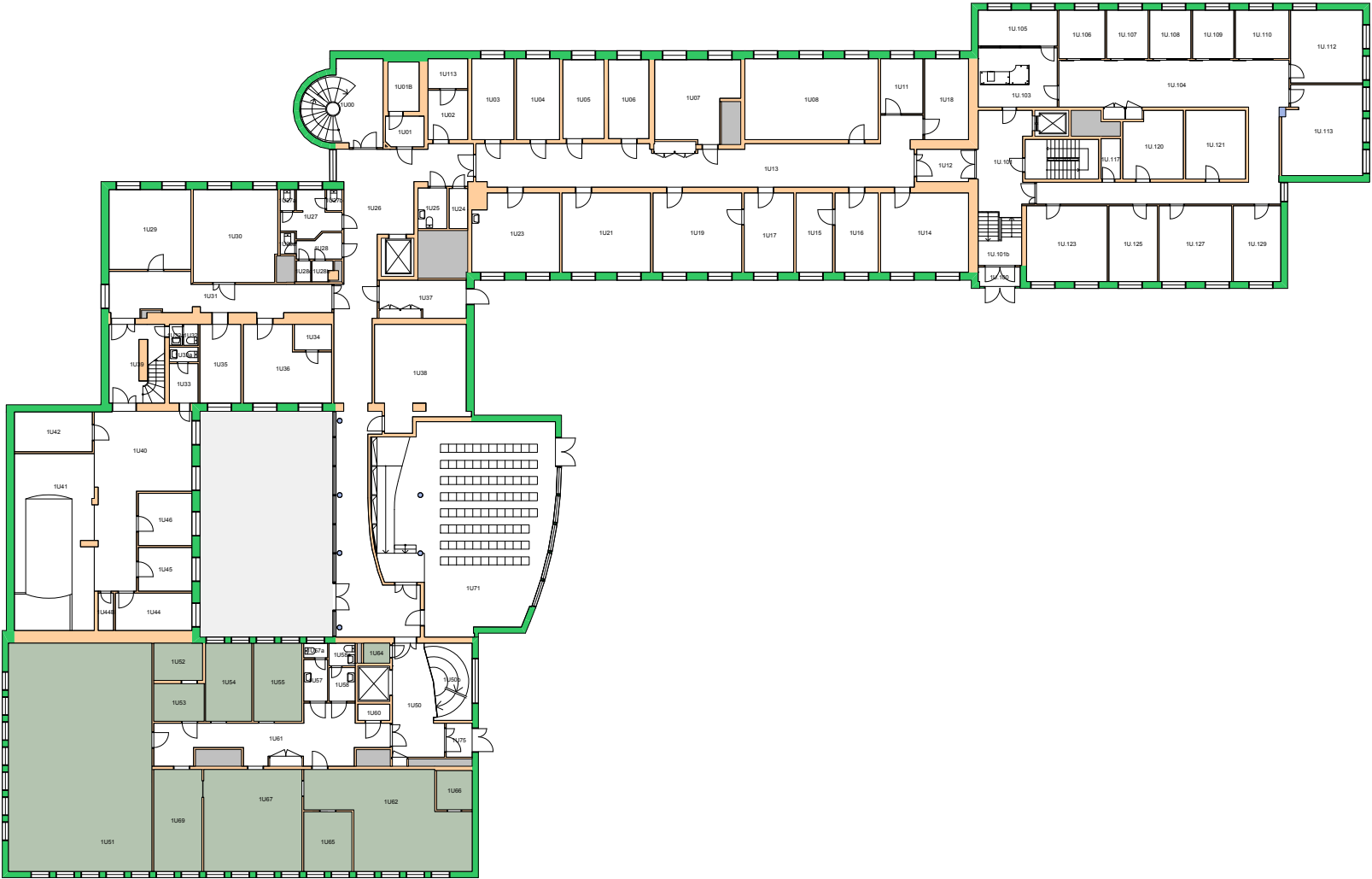

Forvaltningstegning
 Ved ombygging el. må alle mål kontrolleres på stedet



UiO : Universitetet i Oslo
 Blindern
 BL21
 ZEB-bygningen
 Etasje: U1
 Mål: 1:400 (A4 format)
 Dato: 05.09.19

Brukerenhet

- 150012 MN fak.adm fellestiltak
- 152200 Institutt for geofag
- 152300 Farmasøytisk institutt



Forvaltningstegning
Ved ombygging el. må alle mål kontrolleres på stedet



Space Manager Pythagoras AB Lisensen tilhører Universitetet i Oslo

UiO : Universitetet i Oslo
Blindern
BL21
ZEB-bygningen
Etasje: U2
Mål: 1:400 (A4 format)
Dato: 05.09.19

Brukerenhet

- 150012 MN fak.adm fellestiltak
- 150400 Fysisk institutt
- 151200 Kjemisk institutt
- 152300 Farmasøytisk institutt
- 152700 Naturfagsenteret

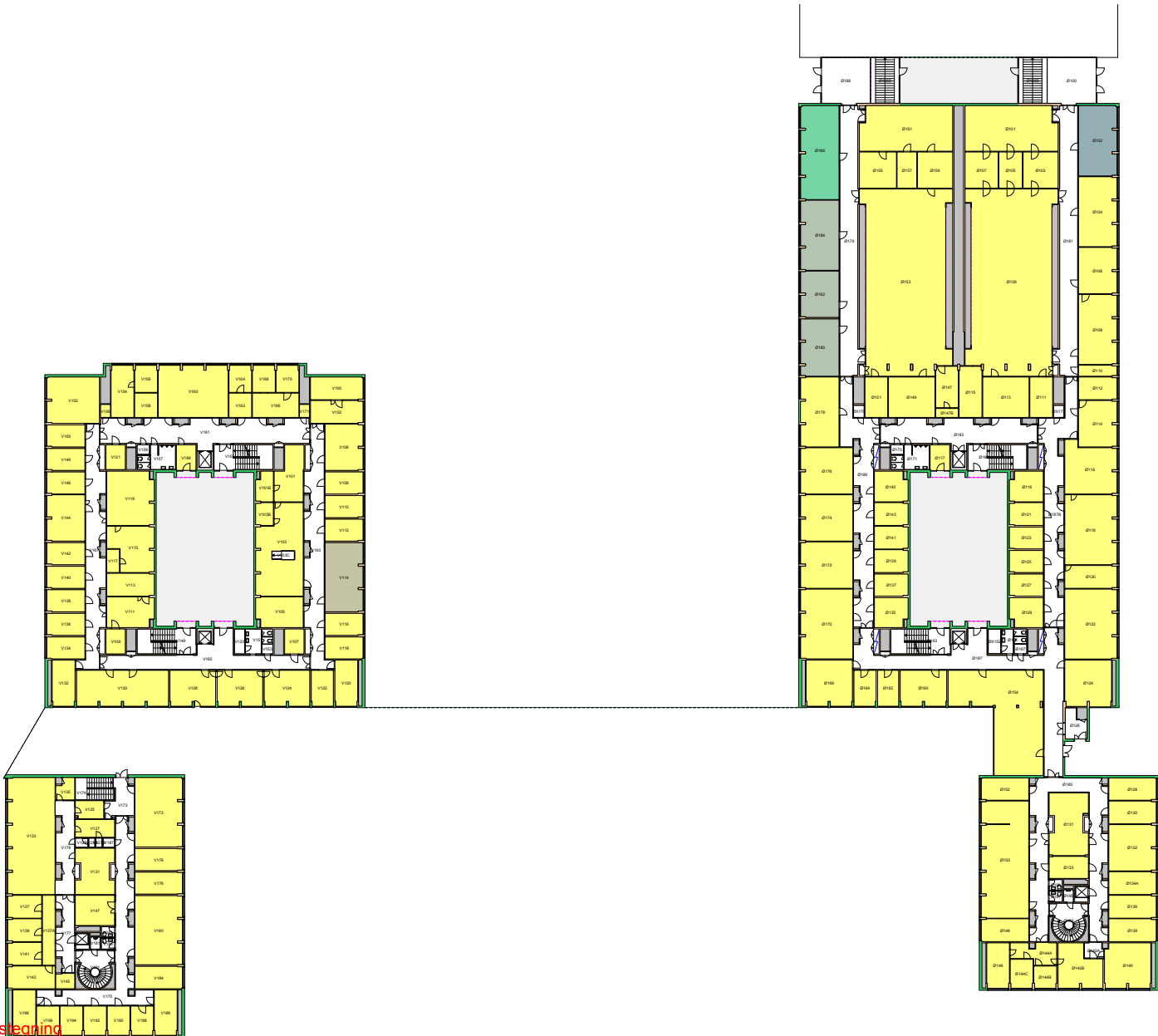

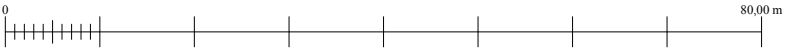

Forvaltningstegning
Ved ombygging el. må alle mål kontrolleres på stedet



UiO : Universitetet i Oslo
 Blindern
 BL23
 Kjemibygningen
 Etasje: 01
 Mål: 1:800 (A4 format)
 Dato: 05.09.19

Brukerenhet

150400 Fysisk institutt 
151200 Kjemisk institutt 

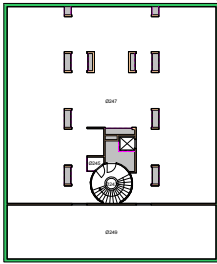
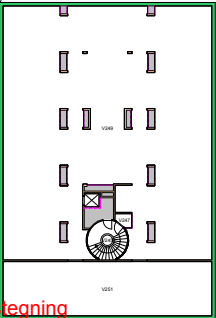

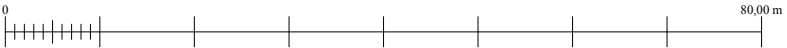

Forvaltningstegning
Ved ombygging el. må alle mål kontrolleres på stedet



UiO : **Universitetet i Oslo**
Blindern
BL23
Kjemibygningen
Etasje: 02
Mål: 1:800 (A4 format)
Dato: 05.09.19

Brukerenhet

150400 Fysisk institutt 
151200 Kjemisk institutt 



Forvaltningstegning
Ved ombygging el. må alle mål kontrolleres på stedet

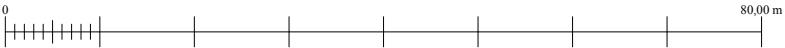

Space Manager Pythagoras AB Lisensen tilhører Universitetet i Oslo

UiO : **Universitetet i Oslo**
Blindern
BL23
Kjemibygningen
Etasje: 03
Mål: 1:800 (A4 format)
Dato: 05.09.19



Forvaltningstegning
 Ved ombygging el. må alle mål kontrolleres på stedet



Brukerenhet

- 150011 MN Fakultetsledelsen
- 150400 Fysisk institutt
- 151200 Kjemisk institutt
- 152200 Institutt for geofag
- 152300 Farmasøytisk institutt

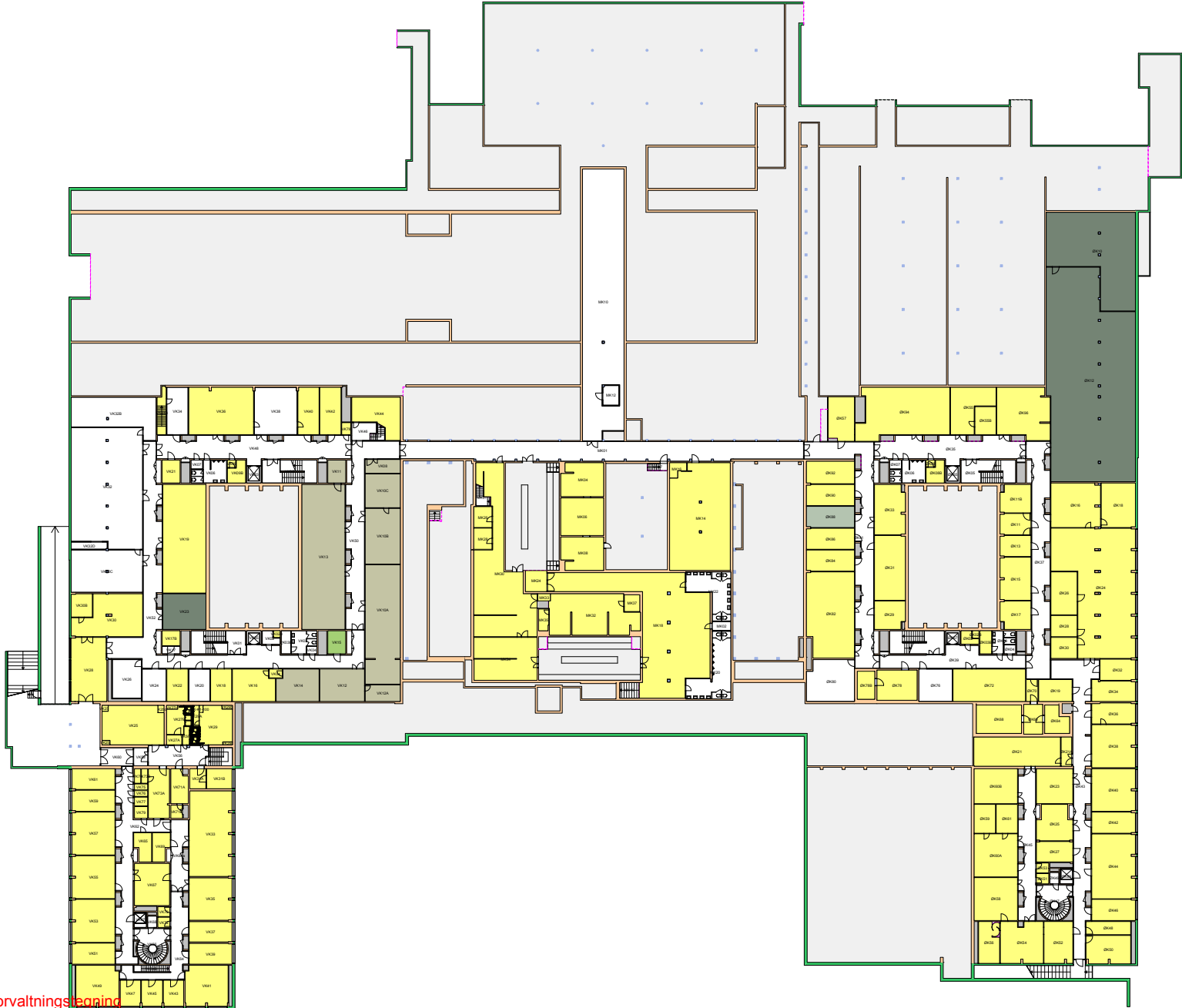

Forvaltningsplaning
Ved ombygging el. må alle mål kontrolleres på stedet

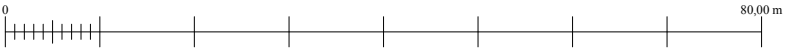

UiO : Universitetet i Oslo
Blindern
BL23
Kjemibygningen
Etasje: K1
Mål: 1:800 (A4 format)
Dato: 05.09.19

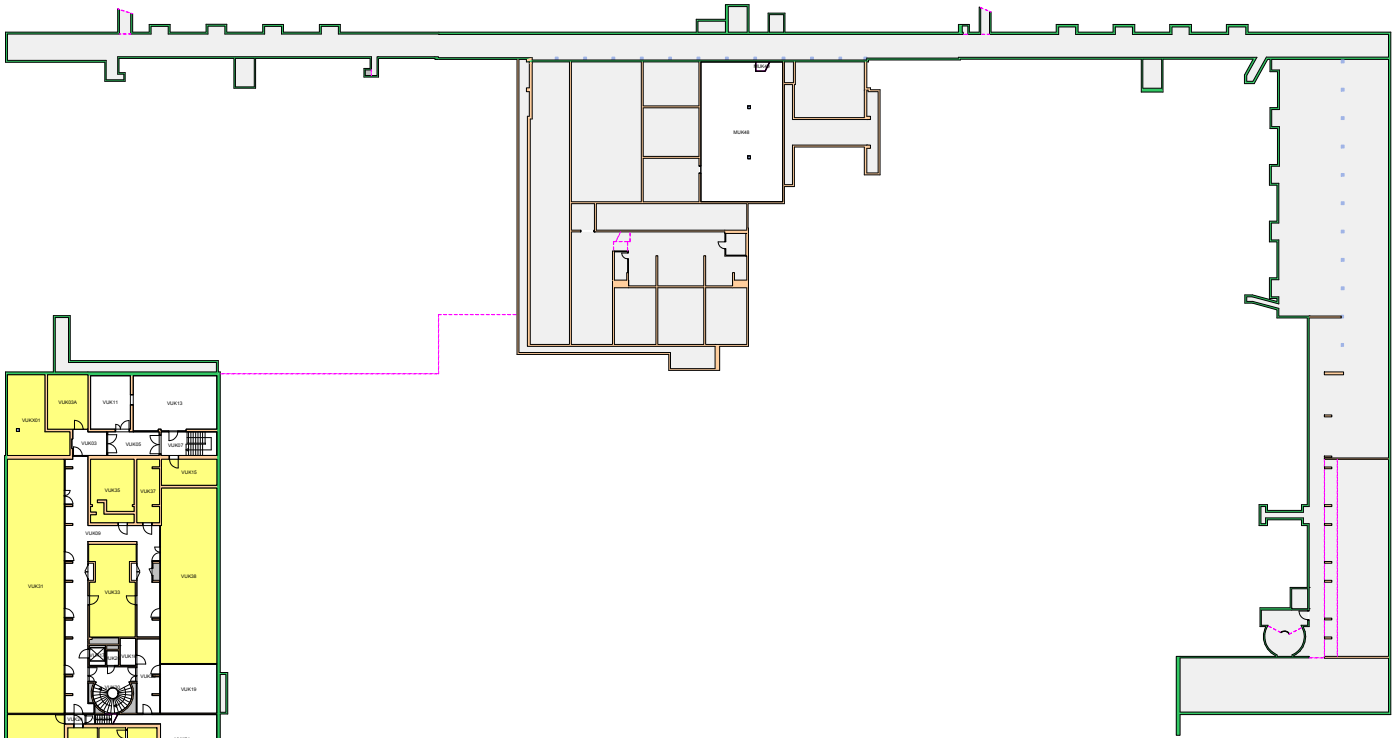

Forvaltningstegning
 Ved ombygging el. må alle mål kontrolleres på stedet

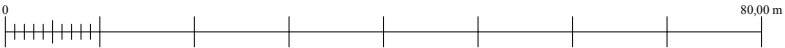

Brukerenhet

150400 Fysisk institutt
151200 Kjemisk institutt

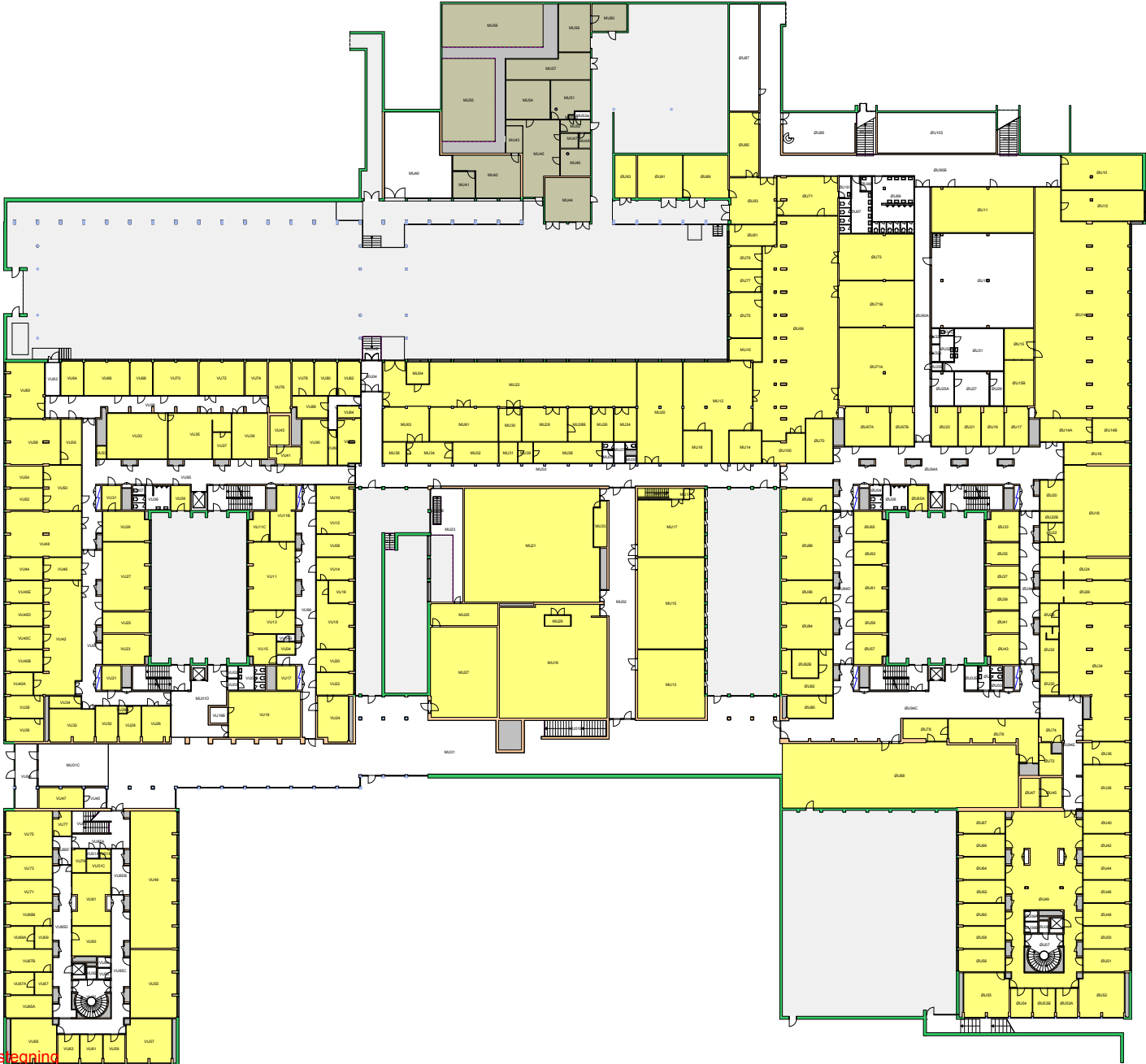

Forvaltningsplaning
Ved ombygging el. må alle mål kontrolleres på stedet

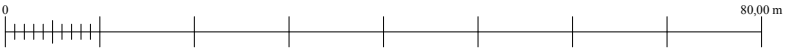

UiO : Universitetet i Oslo
Blindern
BL23
Kjemibygningen
Etasje: UE
Mål: 1:800 (A4 format)
Dato: 05.09.19

Brukerenhet

- 150011 MN Fakultetsledelsen
- 150012 MN fak.adm fellestiltak
- 150400 Fysisk institutt
- 151200 Kjemisk institutt
- 152300 Farmasøytisk institutt
- 152700 Naturfagsenteret

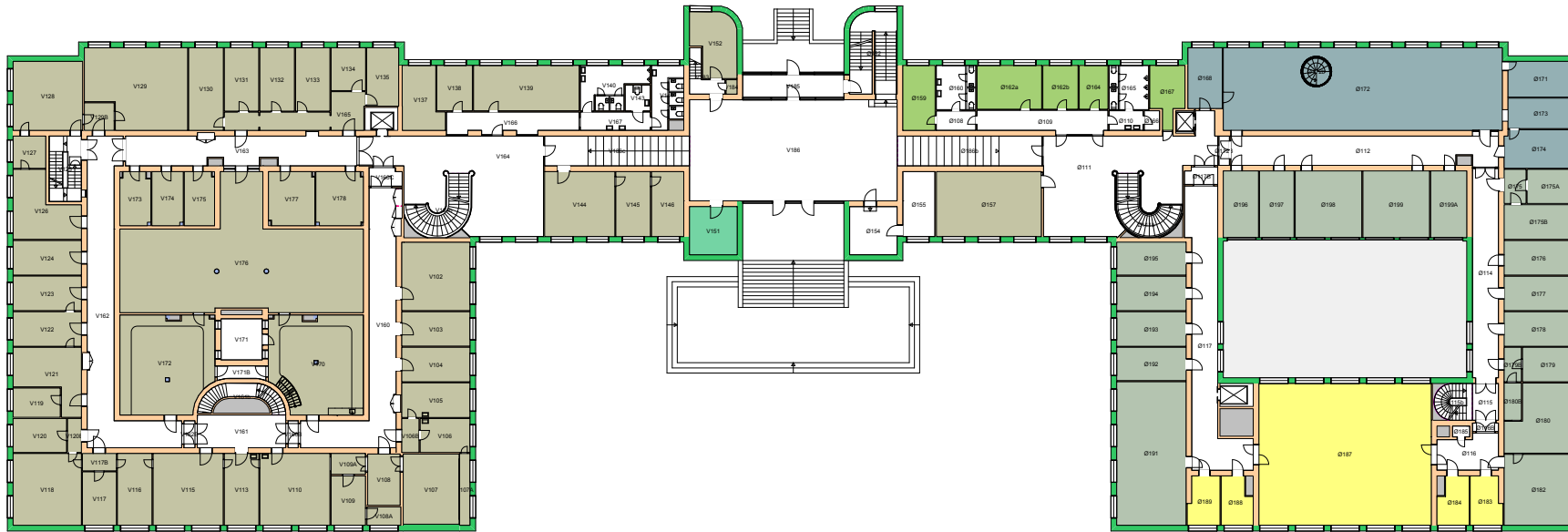

Forvaltningstegning
Ved ombygging el. må alle mål kontrolleres på stedet

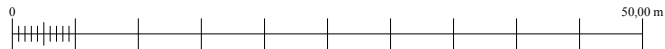

Brukerenhet

- 150011 MN Fakultetsledelsen
- 150012 MN fak.adm fellestiltak
- 150400 Fysisk institutt

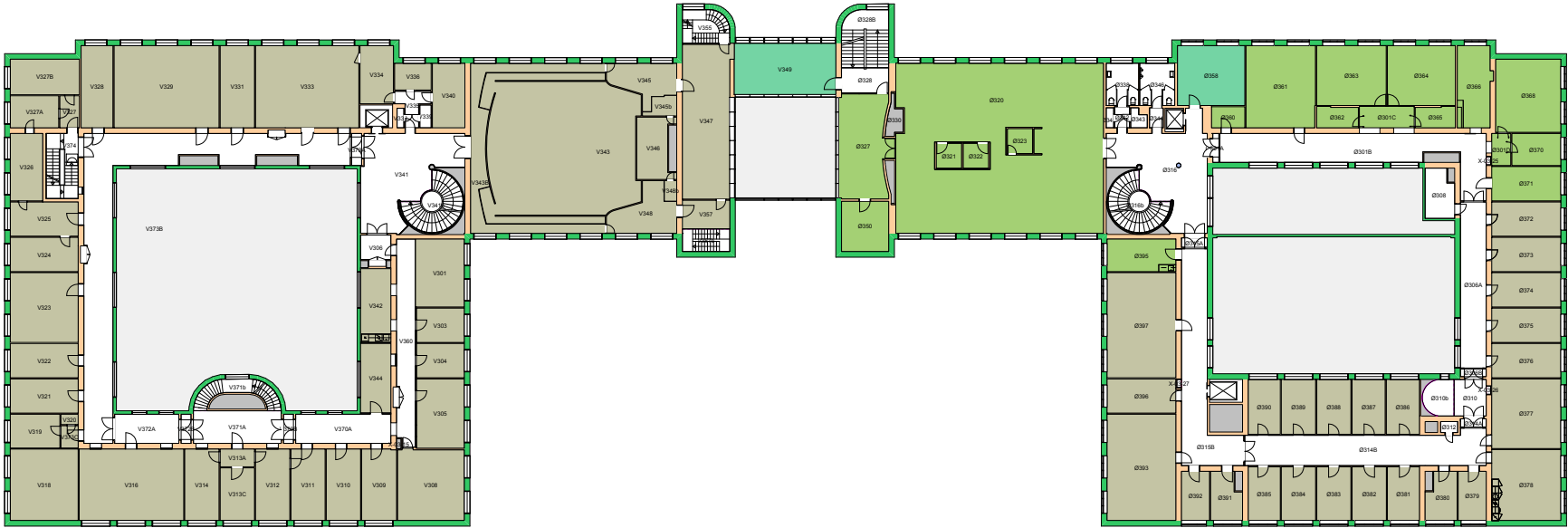

Forvaltningstegning
Ved ombygging el. må alle mål kontrolleres på stedet

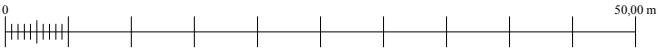

150012 MN fak.adm fellestiltak
150400 Fysisk institutt

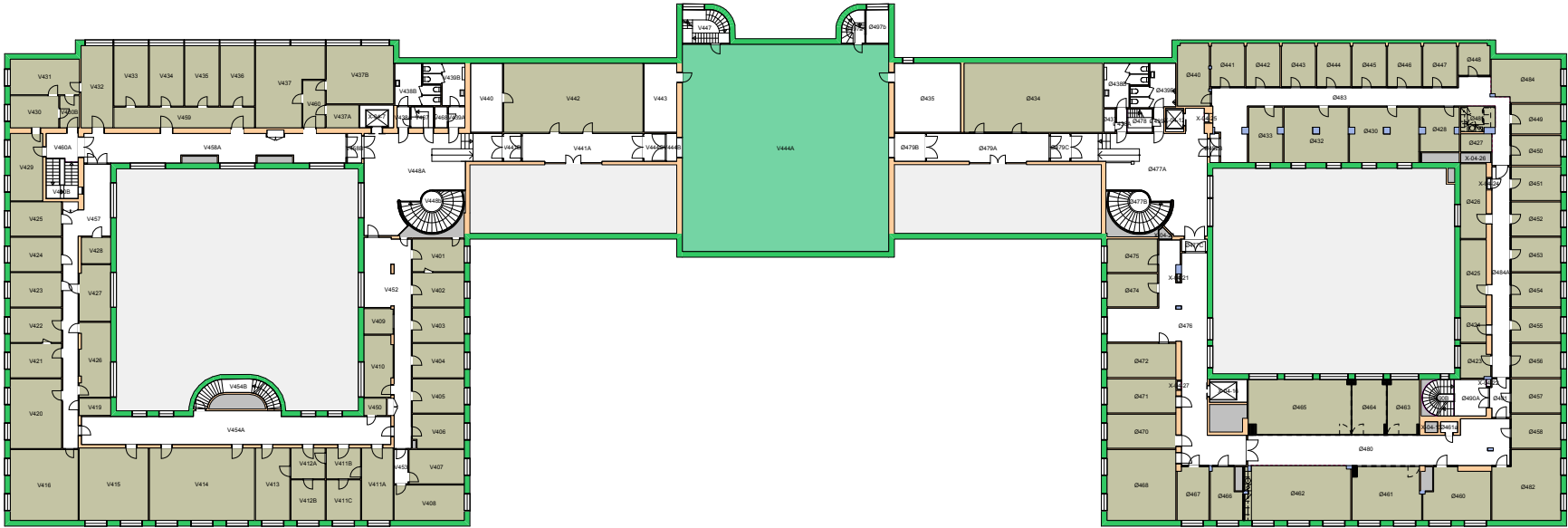

Forvaltningstegning
Ved ombygging el. må alle mål kontrolleres på stedet

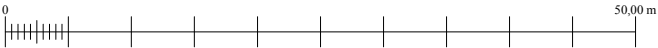

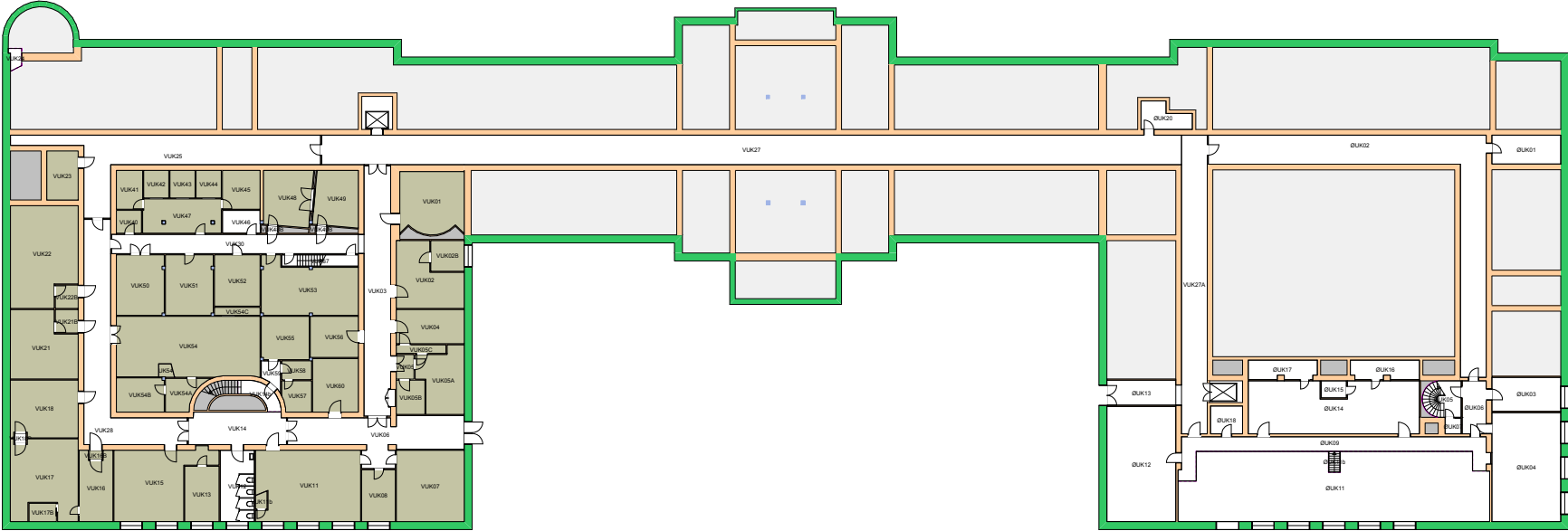

Forvaltningstegning
 Ved ombygging el. må alle mål kontrolleres på stedet

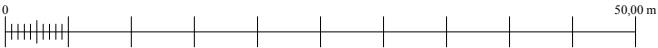

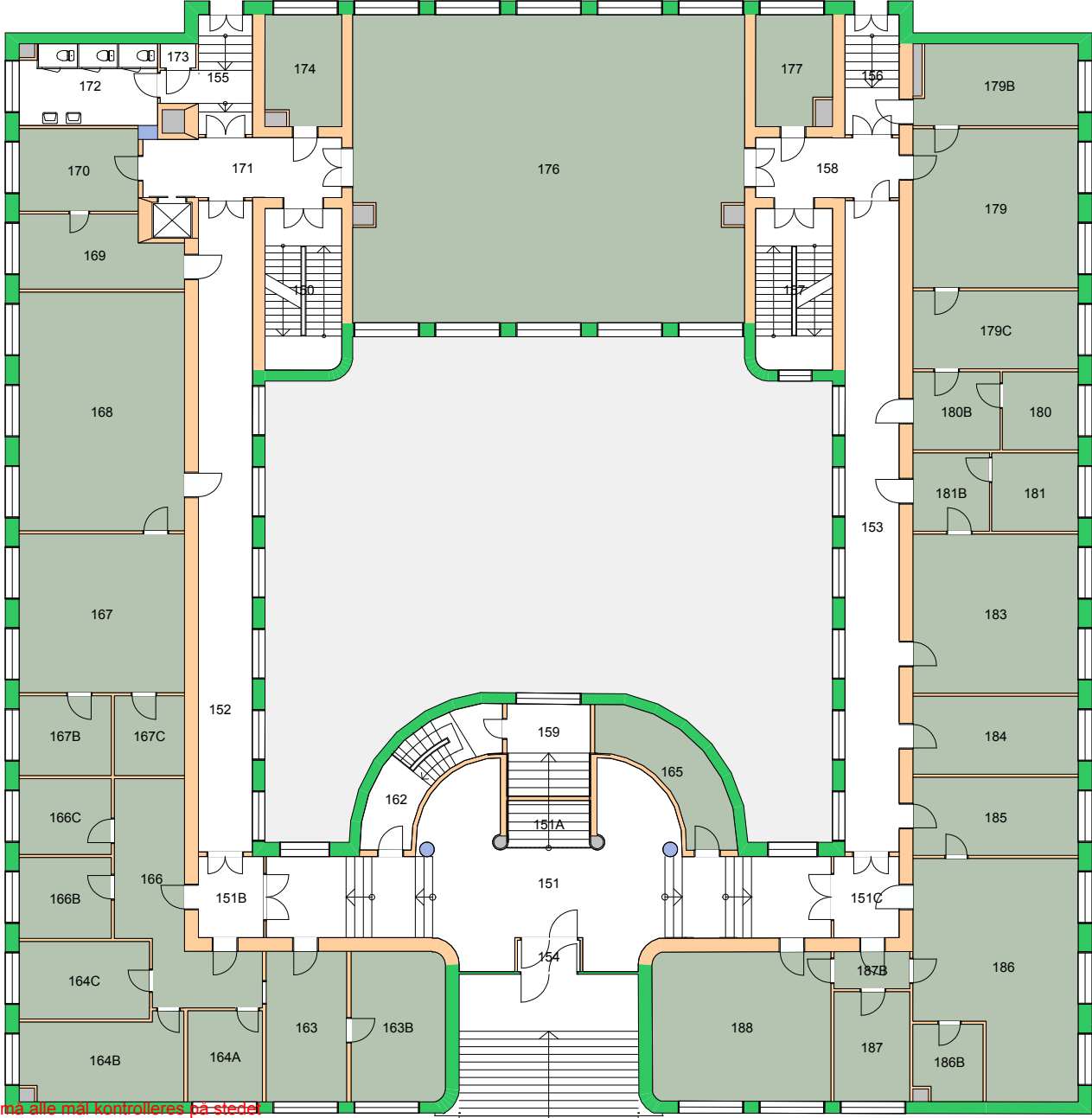

Forvaltningstegning
Ved ombygging el. må alle mål kontrolleres på stedet



UiO : **Universitetet i Oslo**
 Blindern
 BL25
 Farmasibygningen
 Etasje: 01
 Mål: 1:250 (A4 format)
 Dato: 05.09.19

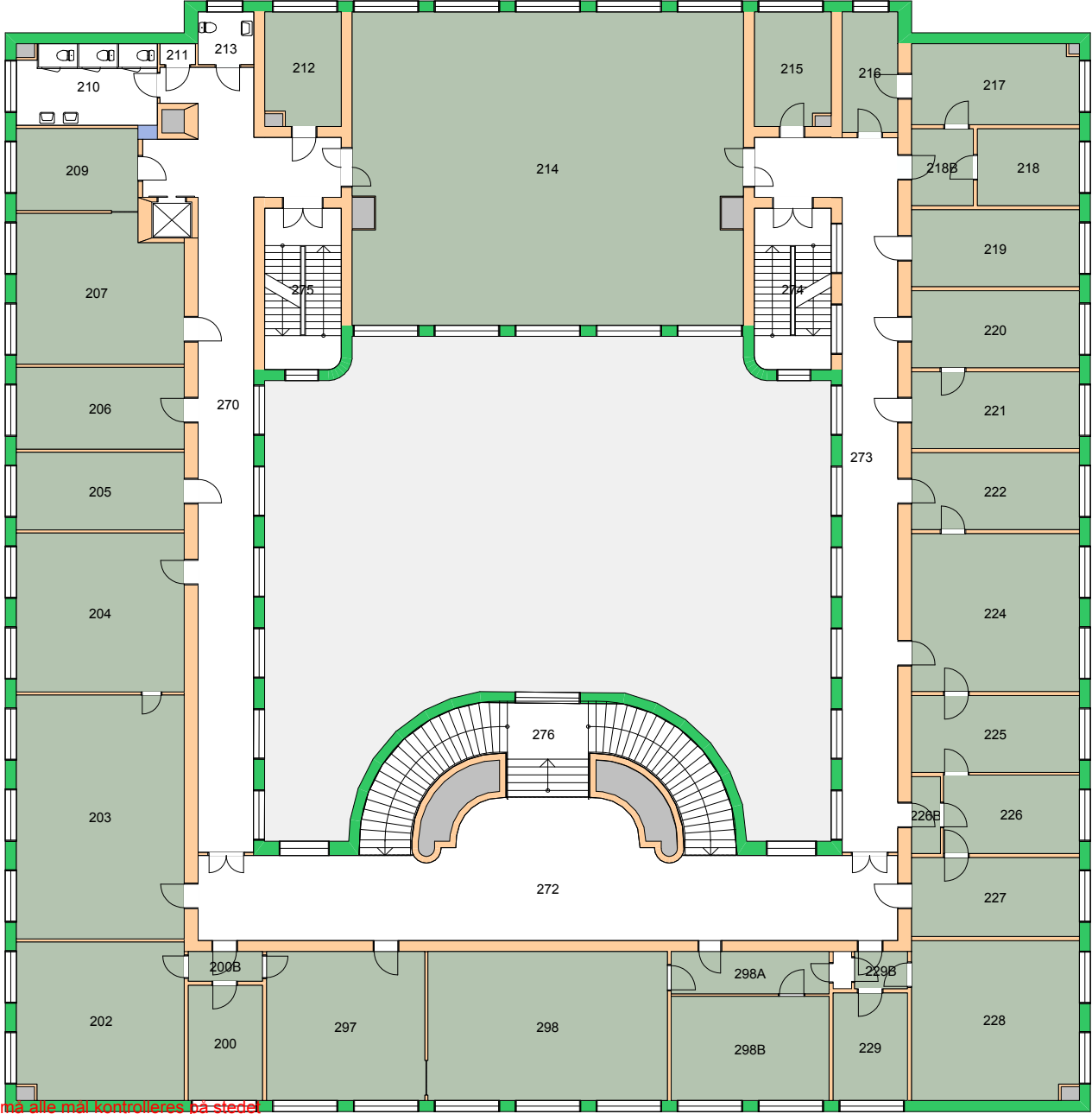

Forvaltningstegning
 Ved ombygging el. må alle mål kontrolleres på stedet



UiO : **Universitetet i Oslo**
 Blindern
 BL25
 Farmasibygningen
 Etasje: 02
 Mål: 1:250 (A4 format)
 Dato: 05.09.19

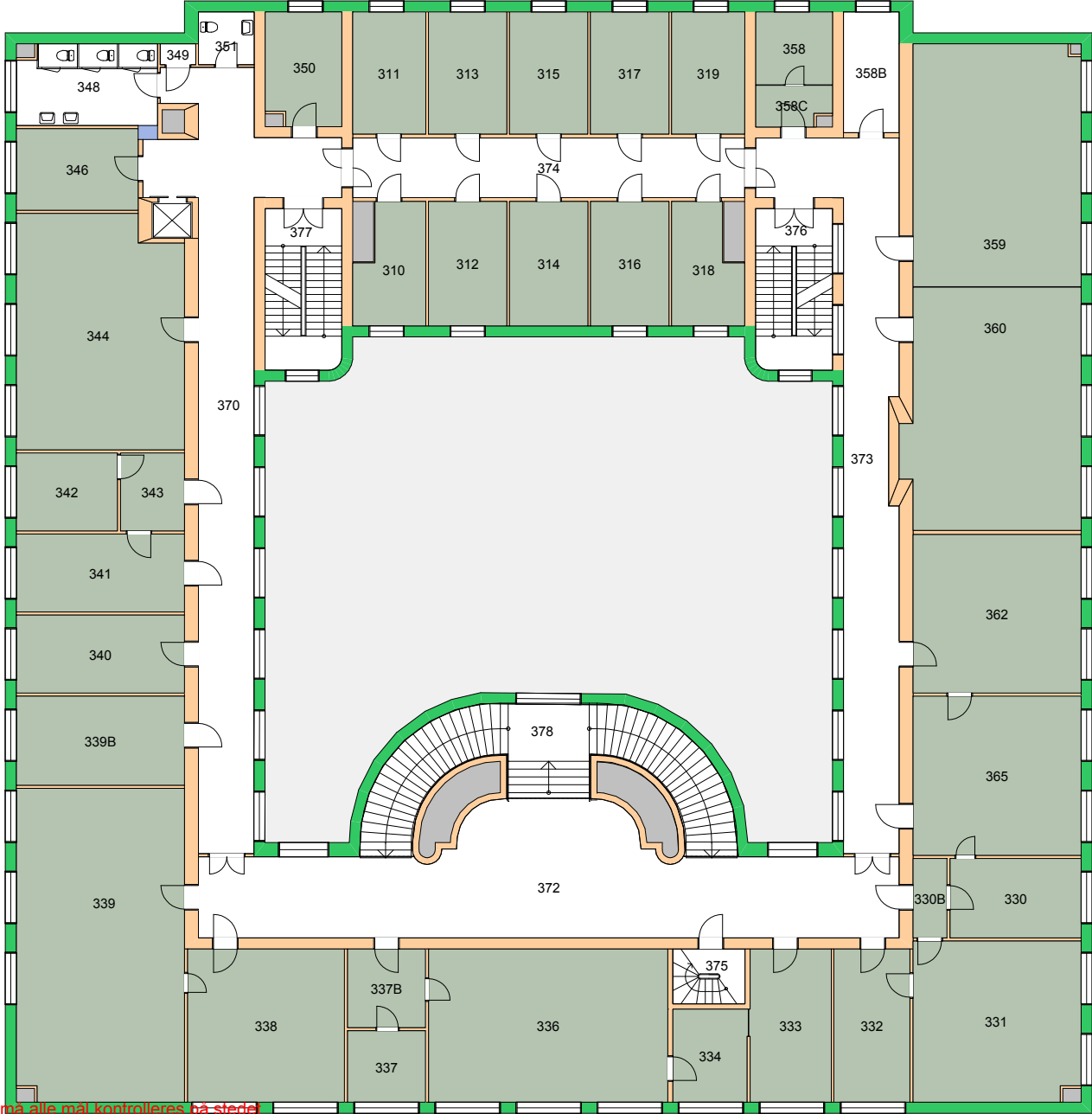

Forvaltningstegning
Ved ombygging el. må alle mål kontrolleres på stedet



UiO : Universitetet i Oslo
 Blindern
 BL25
 Farmasibygningen
 Etasje: 03
 Mål: 1:250 (A4 format)
 Dato: 05.09.19

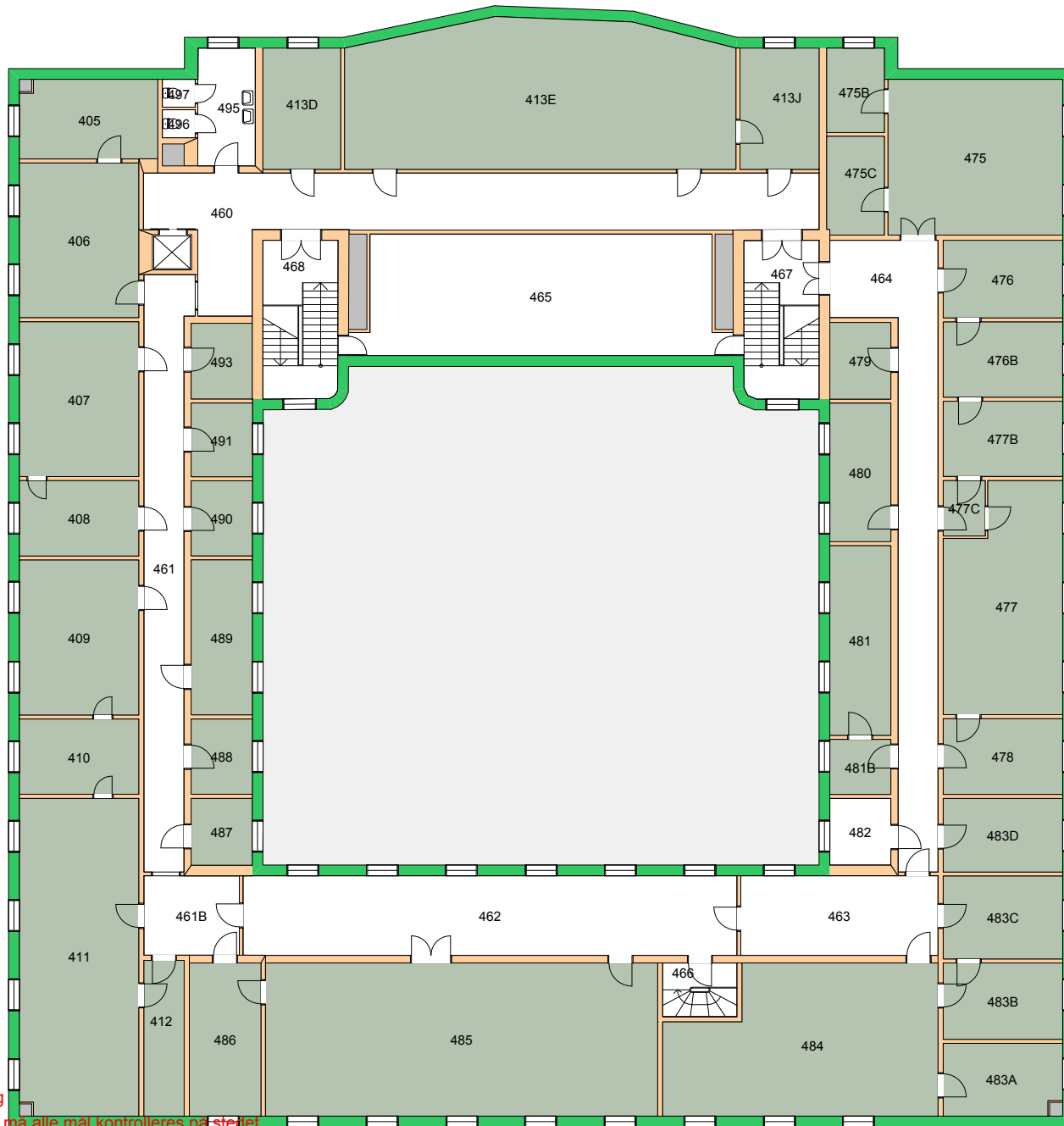

Forvaltningstegning
Ved ombygging el. må alle mål kontrolleres på stedet



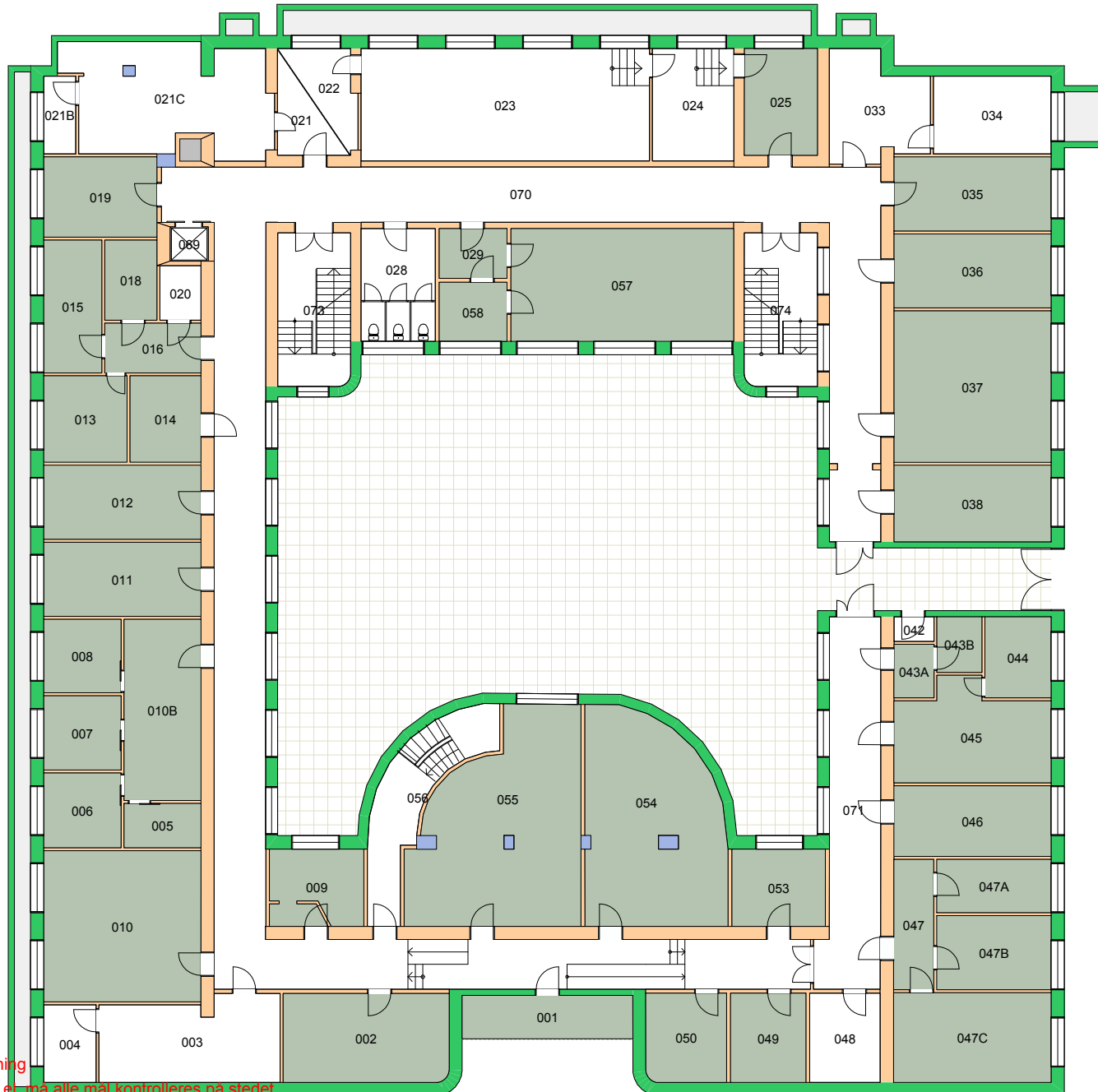

Forvaltningstegning
Ved ombygging er må alle mål kontrolleres på stedet



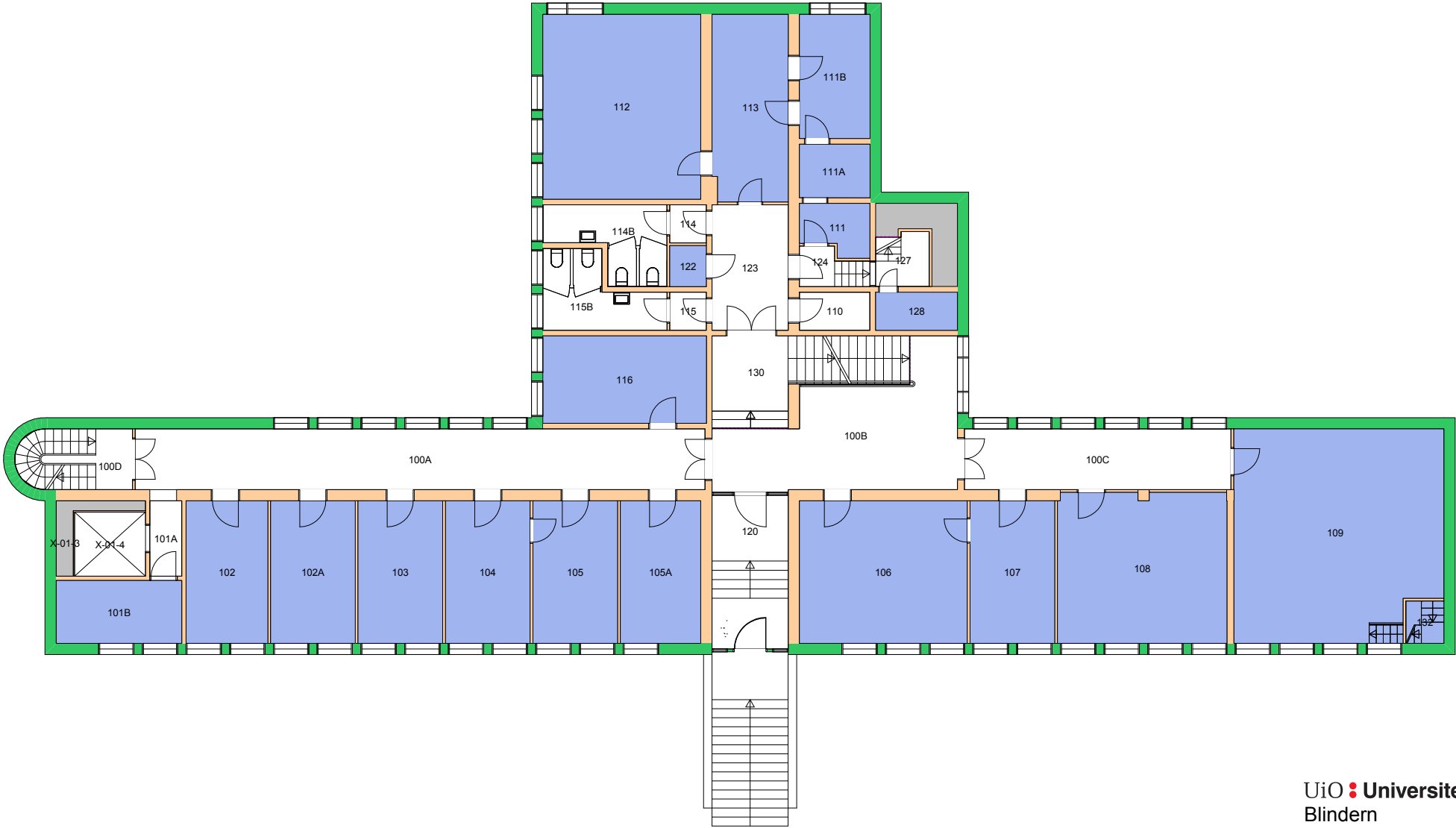

Forvaltningstegning
Ved ombygging el. må alle mål kontrolleres på stedet

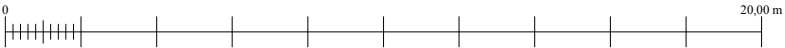

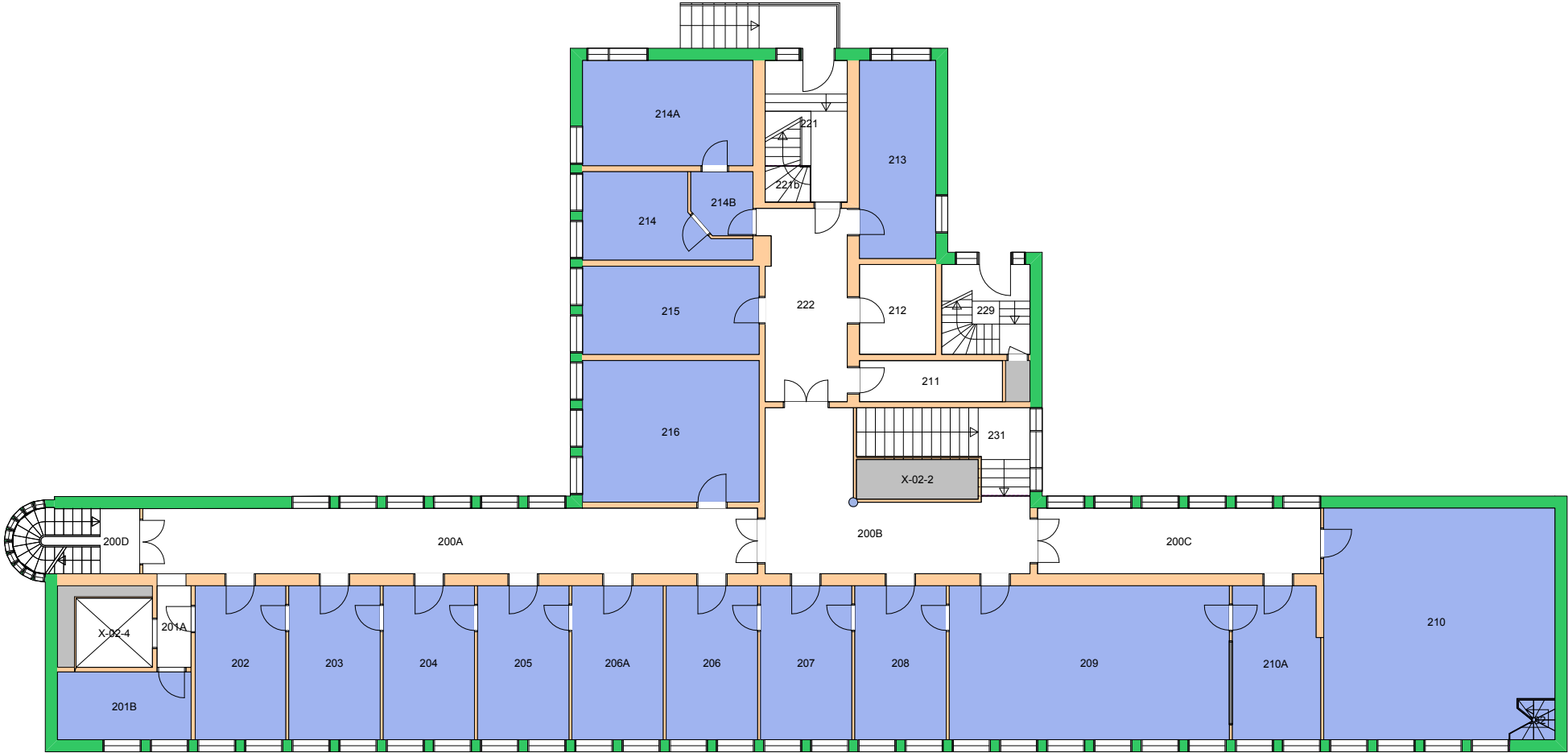

Forvaltningstegning
 Ved ombygging el. må alle mål kontrolleres på stedet

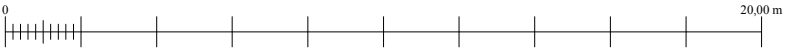

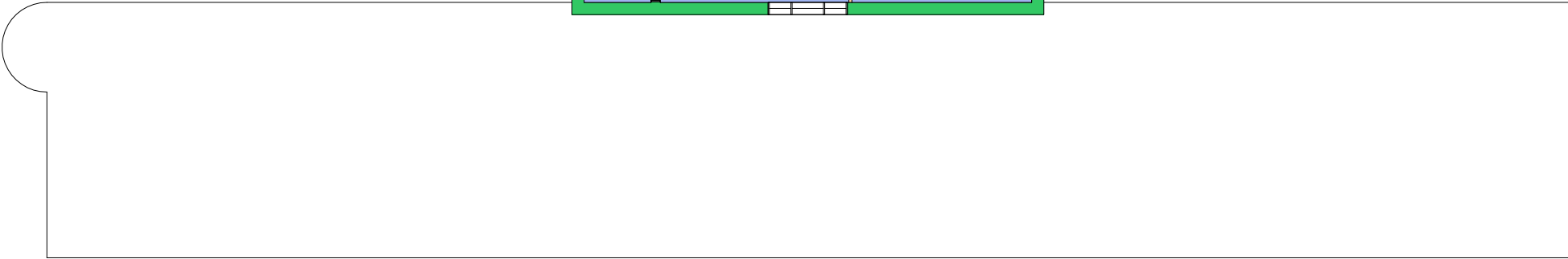
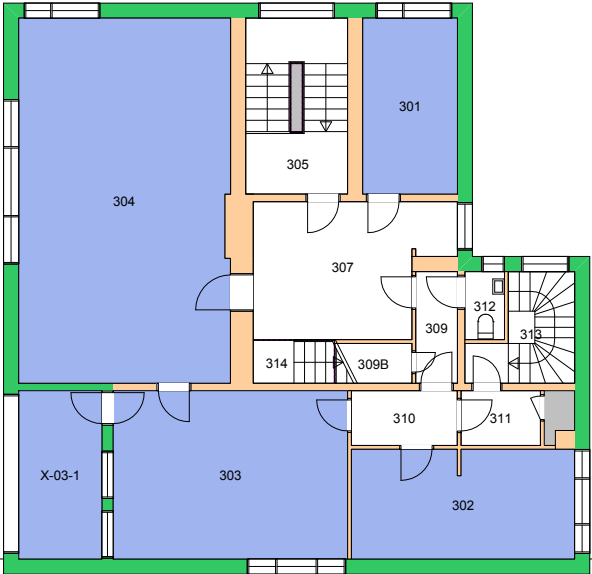

Forvaltningstegning
Ved ombygging el. må alle mål kontrolleres på stedet

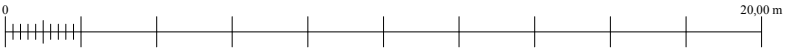

Space Manager Pythagoras AB Lisensen tilhører Universitetet i Oslo

UiO : **Universitetet i Oslo**
Blindern
BL26
Svein Rosselands hus
Etasje: 03
Mål: 1:200 (A4 format)
Dato: 05.09.19

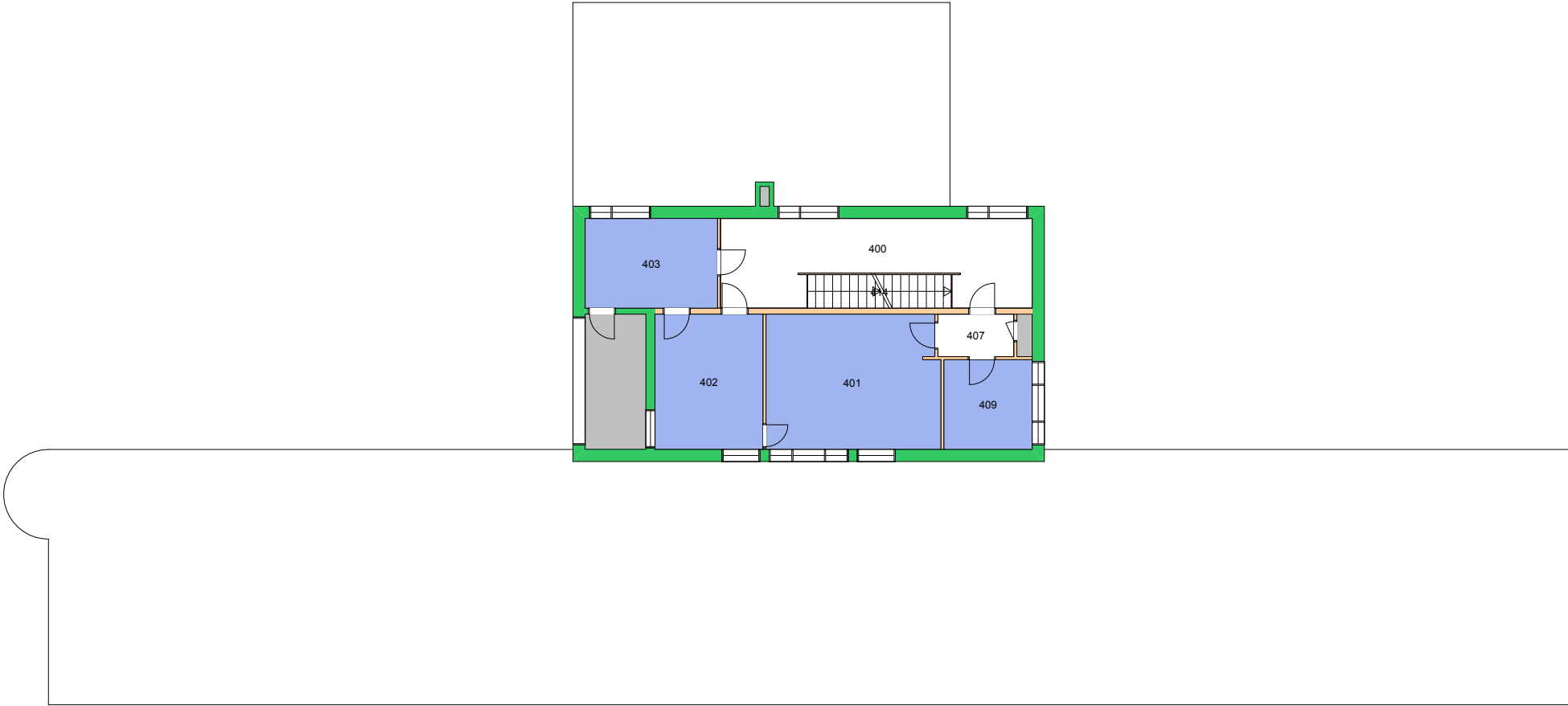

Forvaltningstegning
Ved ombygging el. må alle mål kontrolleres på stedet

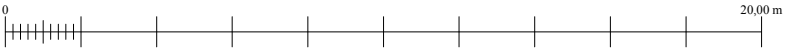

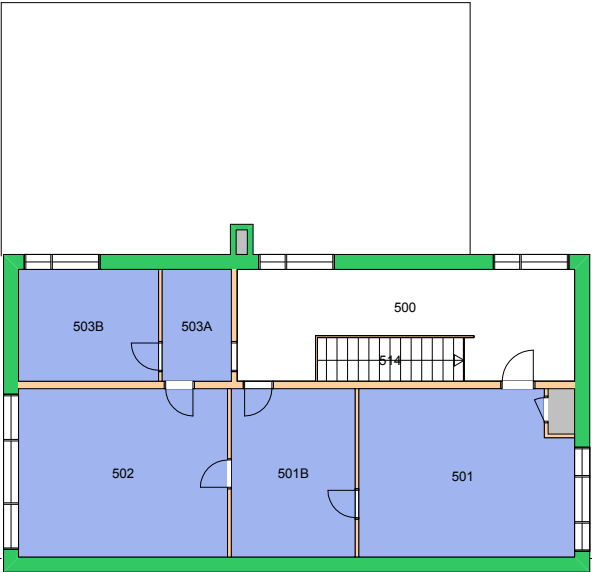

Forvaltningstegning
Ved ombygging el. må alle mål kontrolleres på stedet

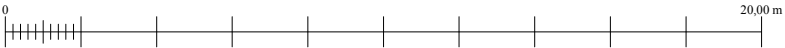

Space Manager Pythagoras AB Lisensen tilhører Universitetet i Oslo

UiO : **Universitetet i Oslo**
Blindern
BL26
Svein Rosselands hus
Etasje: 05
Mål: 1:200 (A4 format)
Dato: 05.09.19

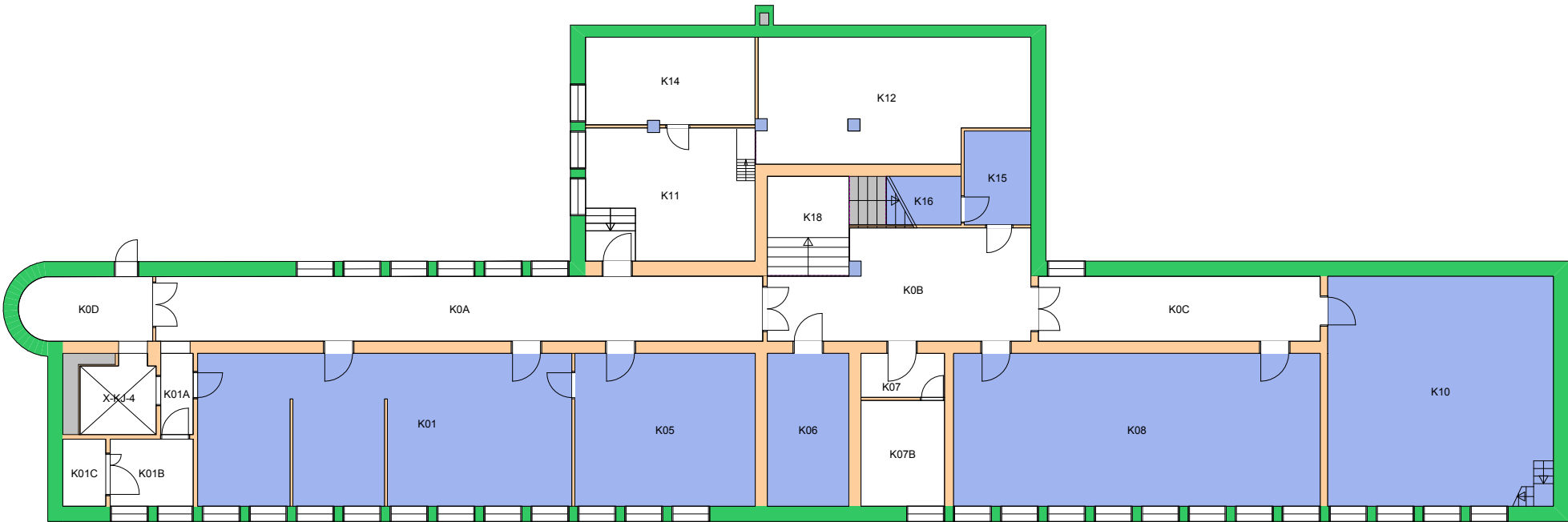

Forvaltningstegning
Ved ombygging el. må alle mål kontrolleres på stedet

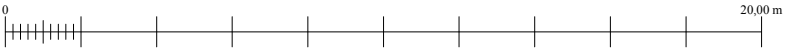

UiO : **Universitetet i Oslo**
Blindern
BL26
Svein Rosselands hus
Etasje: KJ
Mål: 1:200 (A4 format)
Dato: 05.09.19

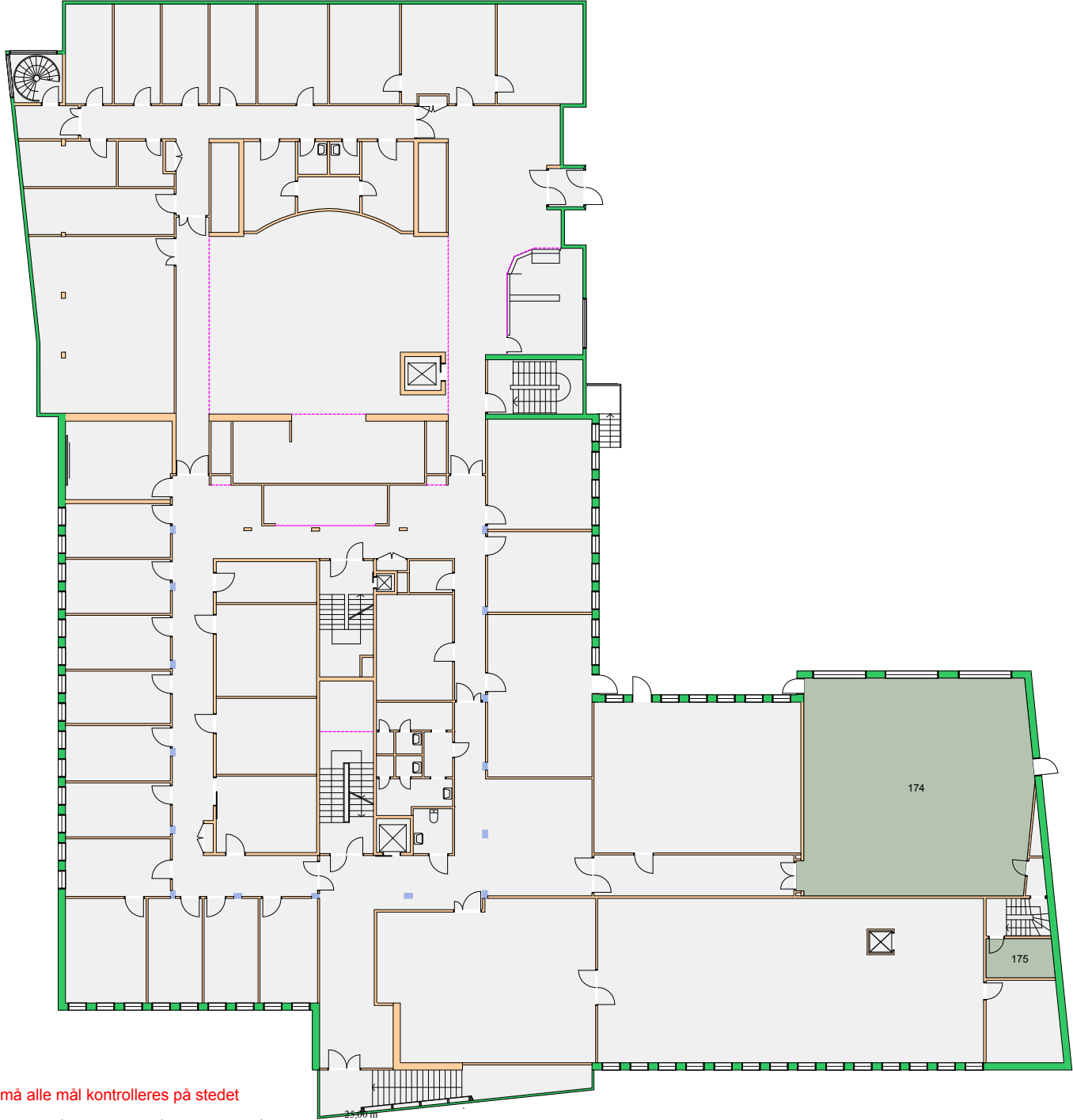

Forvaltningstegning
Ved ombygging el. må alle mål kontrolleres på stedet



UiO : **Universitetet i Oslo**
 Blindern
 BL40
 Gydas vei 8
 Etasje: 01
 Mål: 1:300 (A4 format)
 Dato: 05.09.19



Forvaltningstegning
 Ved ombygging el. må alle mål kontrolleres på stedet



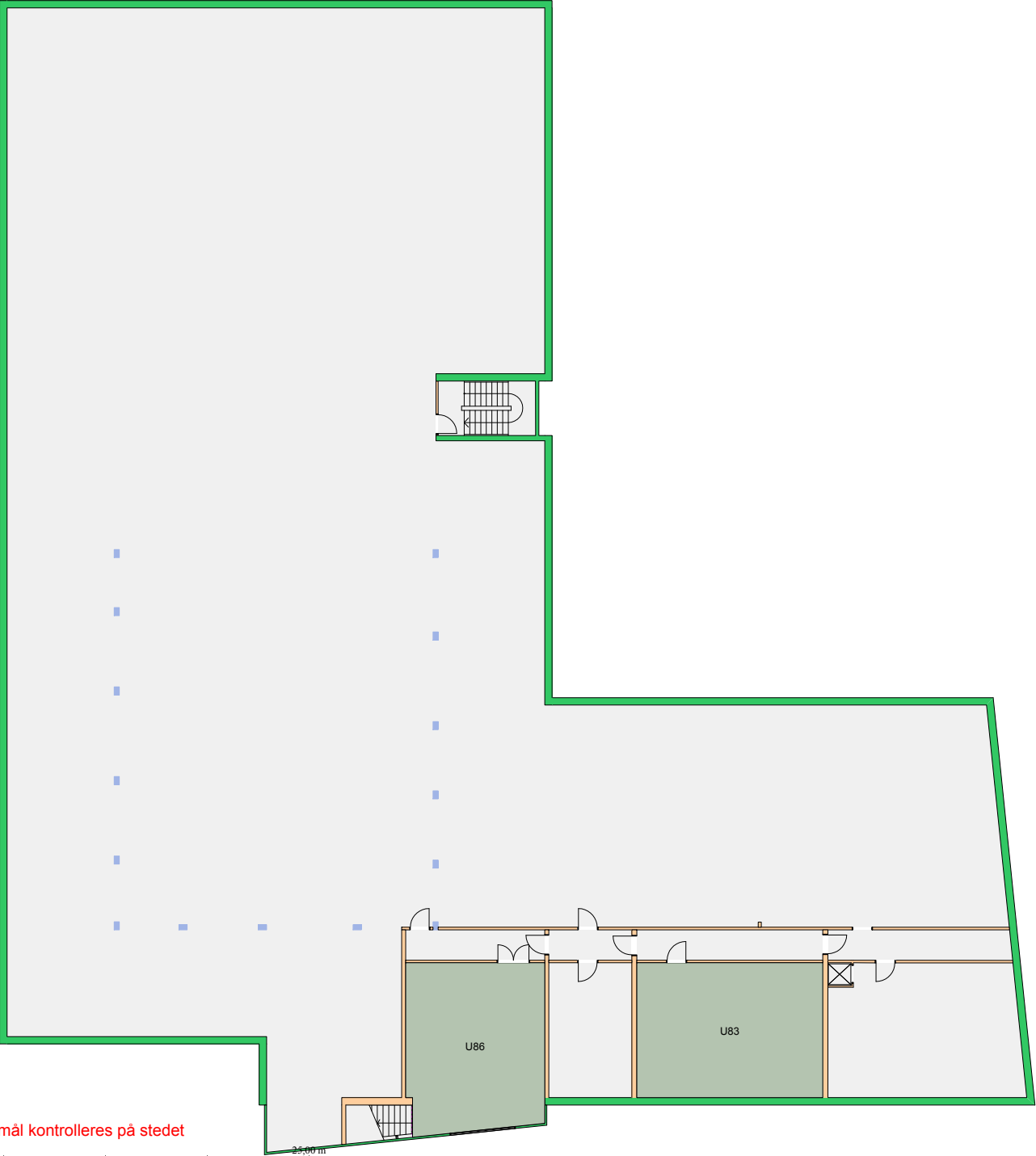

Forvaltningstegning
Ved ombygging el. må alle mål kontrolleres på stedet



UiO : **Universitetet i Oslo**
 Blindern
 BL40
 Gydas vei 8
 Etasje: UE
 Mål: 1:300 (A4 format)
 Dato: 05.09.19

150400 Fysisk institutt
150500 Institutt for informatikk

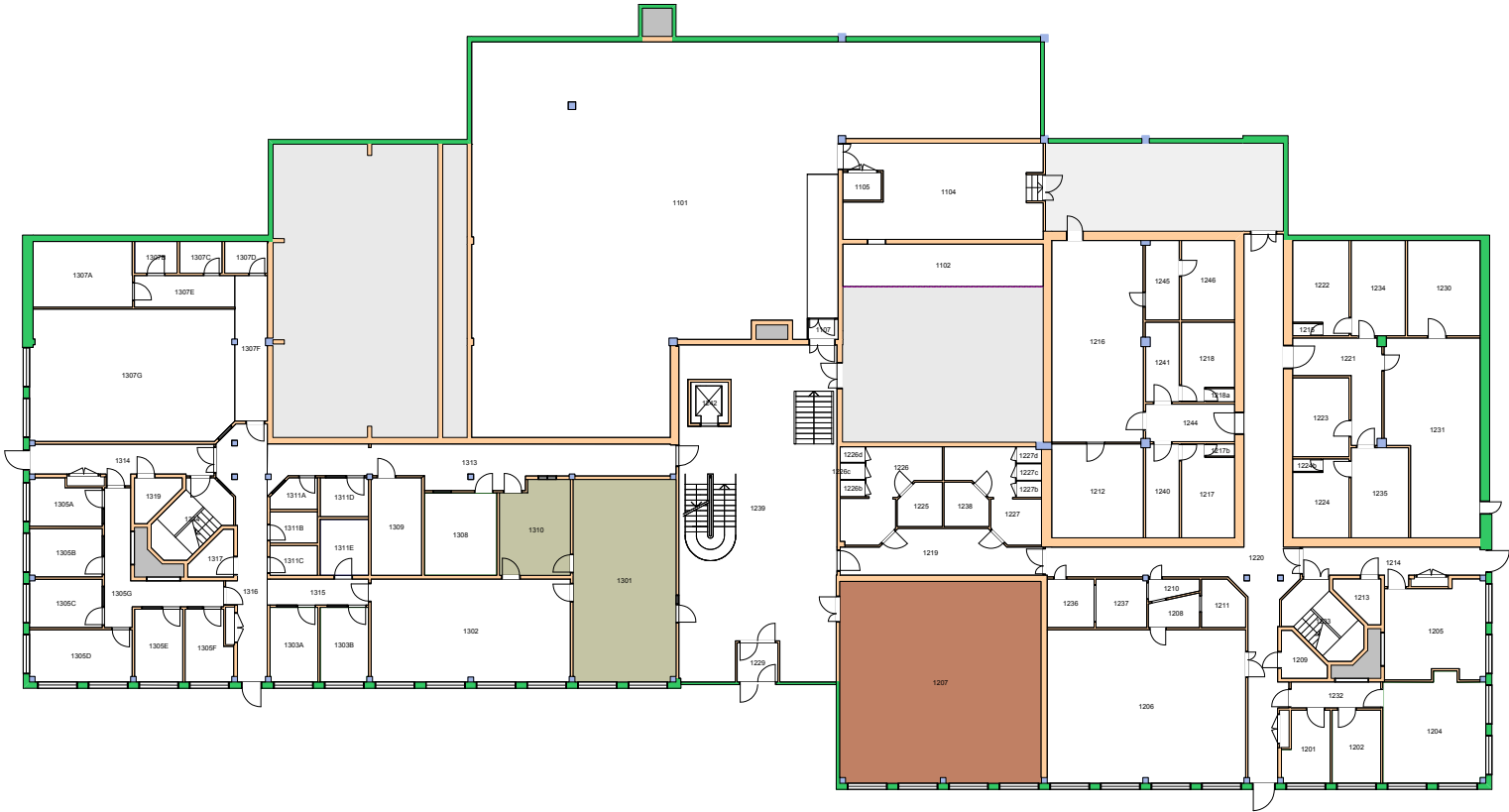

Forvaltningstegning
Ved ombygging el. må alle mål kontrolleres på stedet



UiO : Universitetet i Oslo
Gaustad
GA04
Kristen Nygaards hus
Etasje: 01
Mål: 1:400 (A4 format)
Dato: 05.09.19

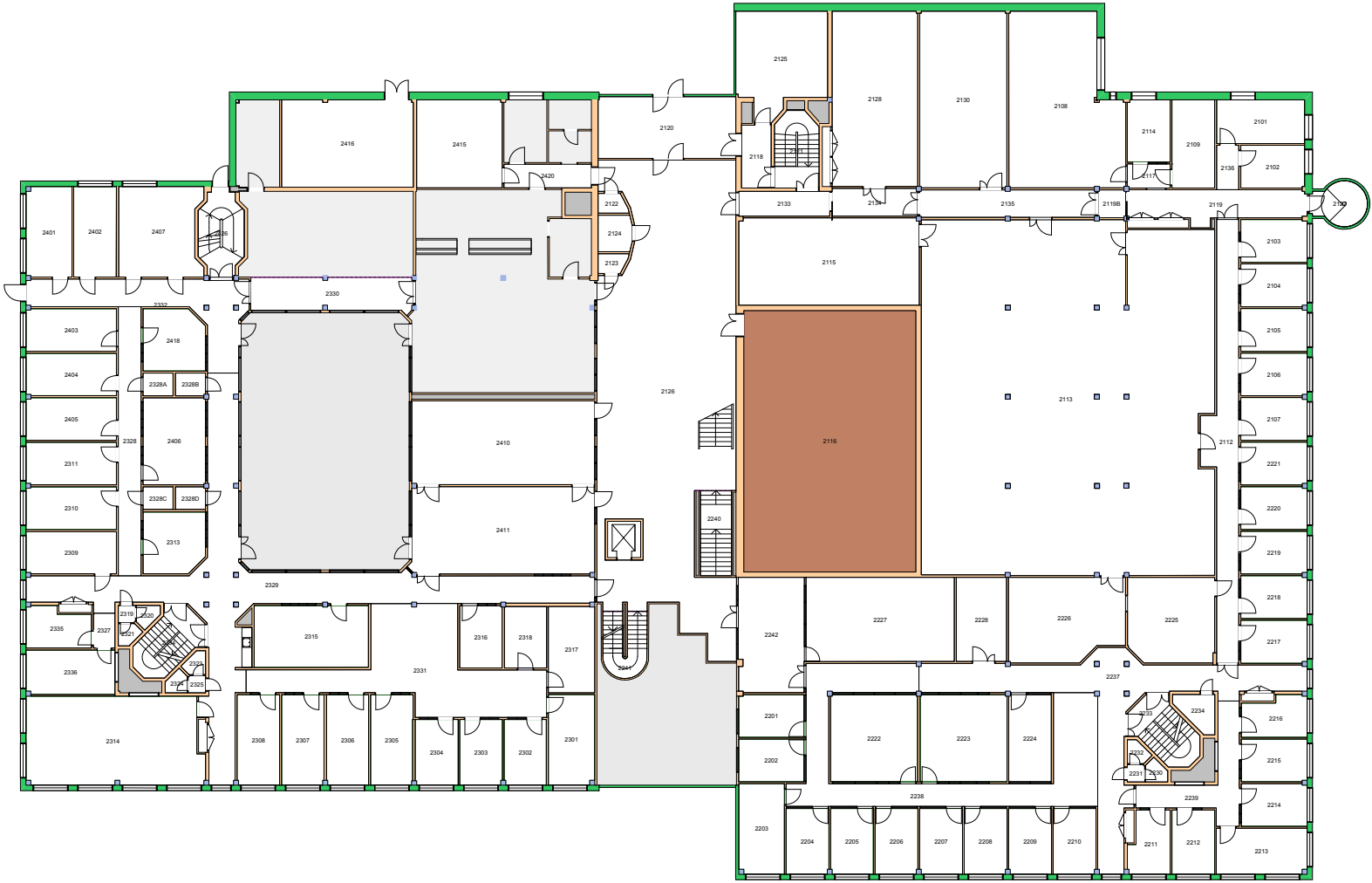

Forvaltningstegning
 Ved ombygging el. må alle mål kontrolleres på stedet



UiO : Universitetet i Oslo
 Gaustad
 GA04
 Kristen Nygaards hus
 Etasje: 02
 Mål: 1:400 (A4 format)
 Dato: 05.09.19

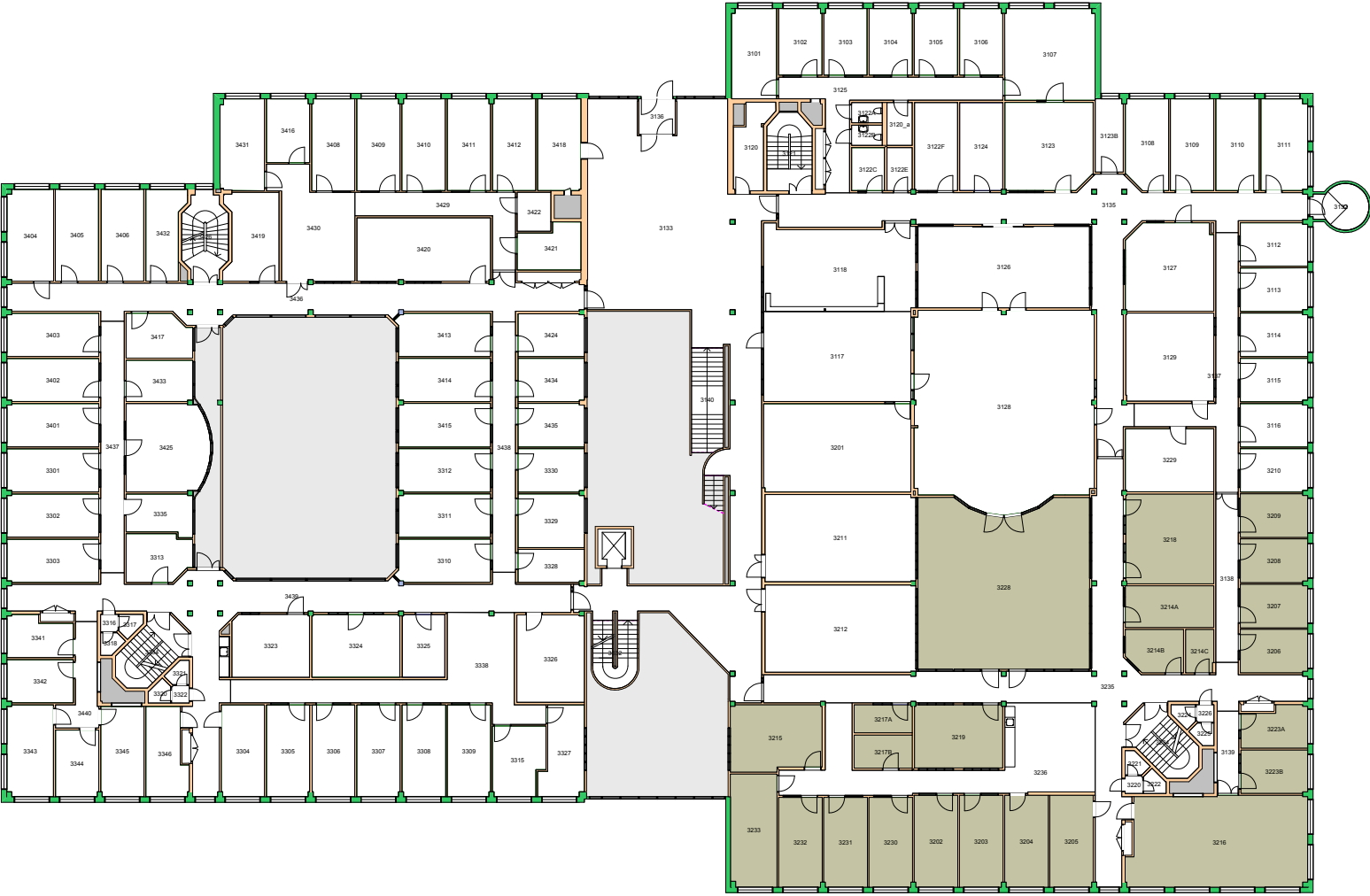

Forvaltningstegning
 Ved ombygging el. må alle mål kontrolleres på stedet



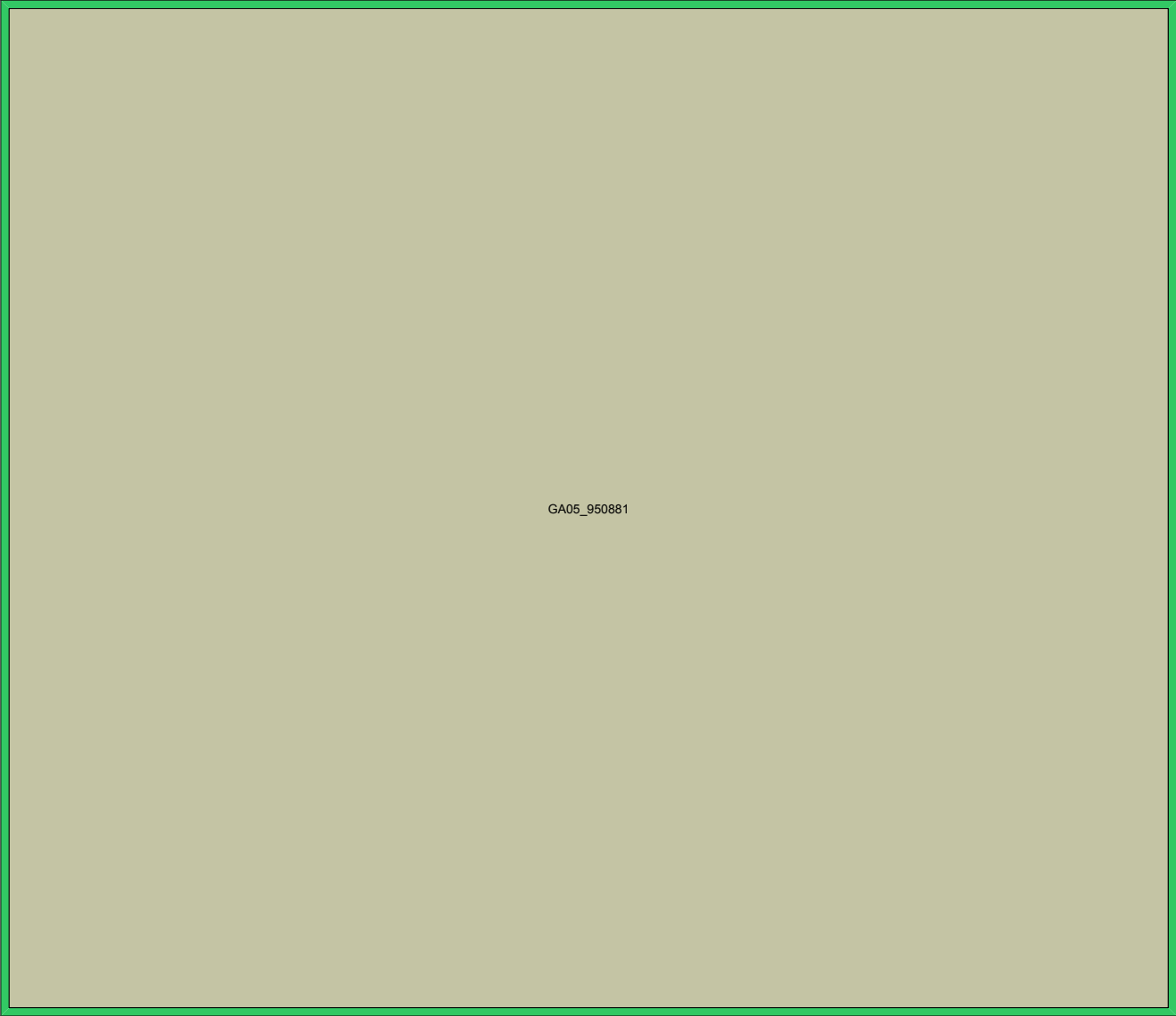

UiO : **Universitetet i Oslo**
Gaustad
GA05
Gaustadalléen 23, MiNaLab
Etasje: KONTRAKT
Mål: 1:200 (A4 format)
Dato: 05.09.19

Forvaltningstegning
Ved ombygging el. må alle mål kontrolleres på stedet

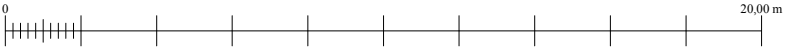

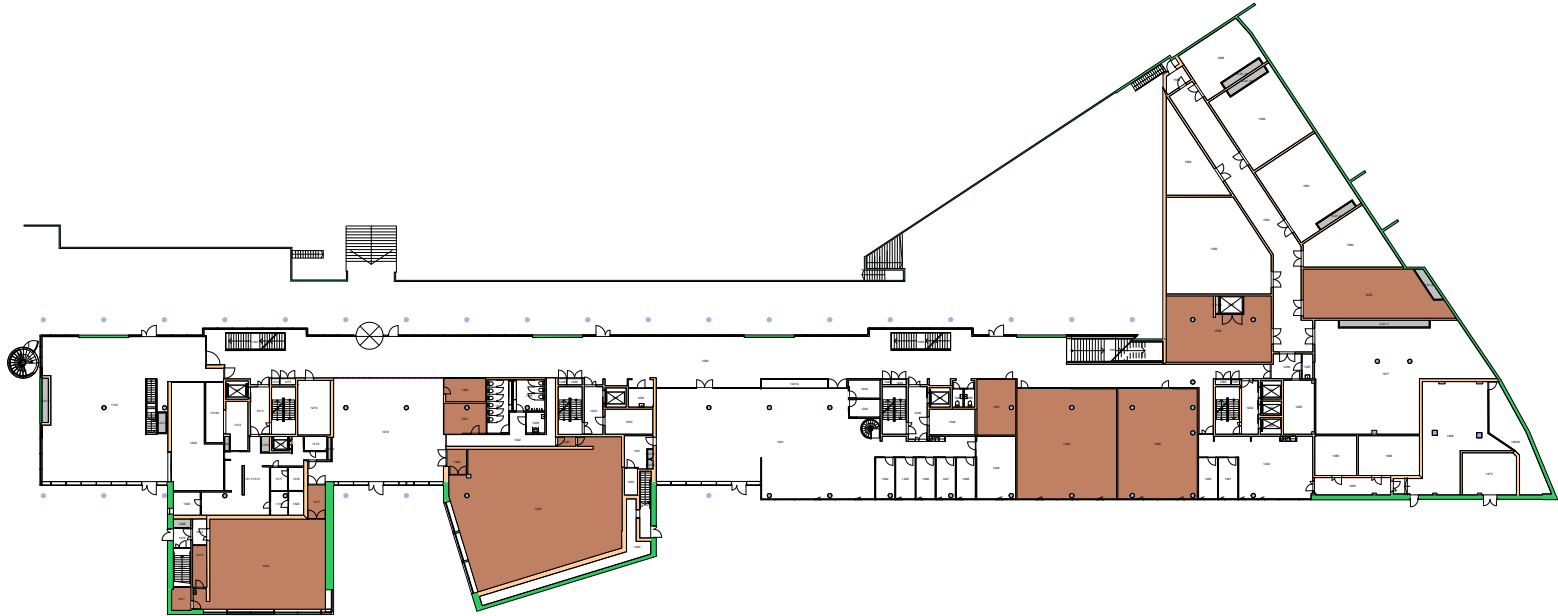

Forvaltningstegning
Ved ombygging el. må alle mål kontrolleres på stedet

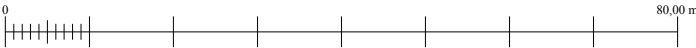

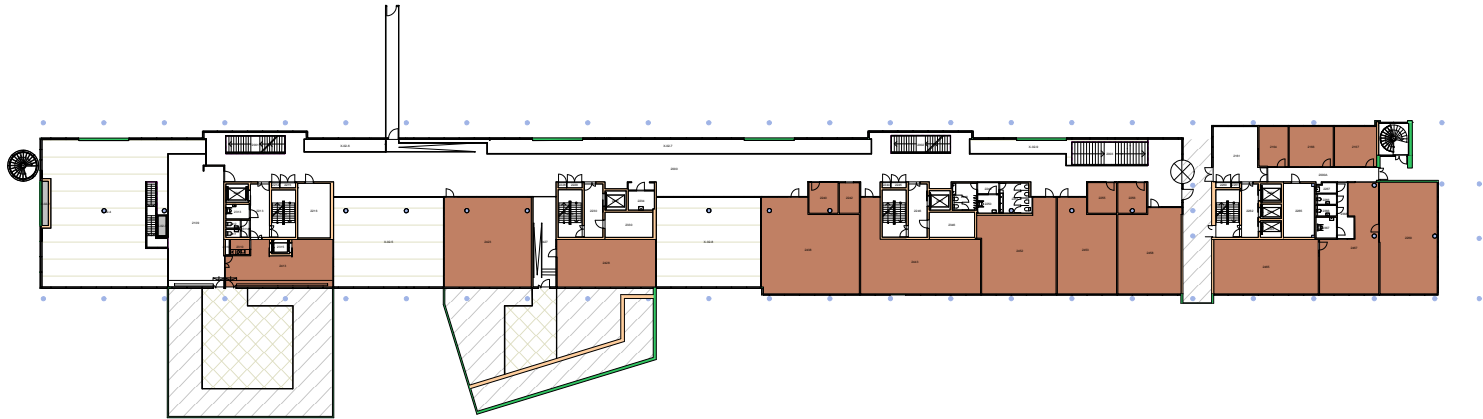

Forvaltningstegning
Ved ombygging el. må alle mål kontrolleres på stedet

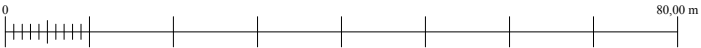

Space Manager Pythagoras AB Lisensen tilhører Universitetet i Oslo

UiO : **Universitetet i Oslo**
Gaustad
GA06
Ole-Johan Dahls hus
Etasje: 02
Mål: 1:900 (A4 format)
Dato: 05.09.19

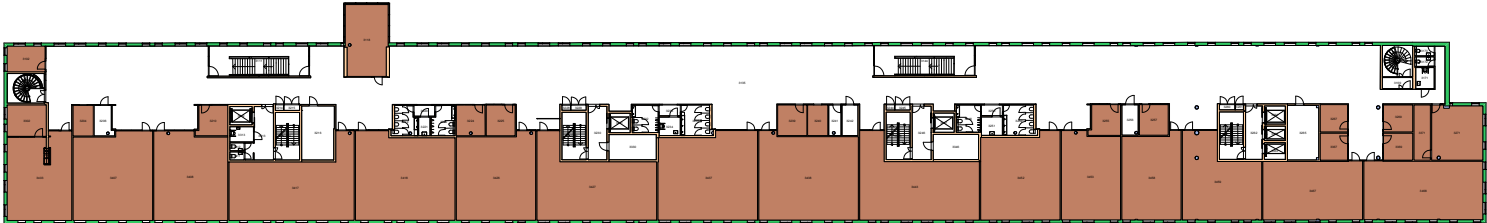

Forvaltningstegning
Ved ombygging el. må alle mål kontrolleres på stedet

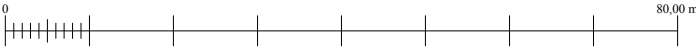

Space Manager Pythagoras AB Lisensen tilhører Universitetet i Oslo

UiO : **Universitetet i Oslo**
Gaustad
GA06
Ole-Johan Dahls hus
Etasje: 03
Mål: 1:900 (A4 format)
Dato: 05.09.19



Forvaltningstegning
Ved ombygging el. må alle mål kontrolleres på stedet

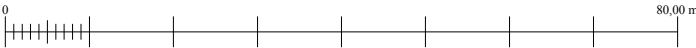

Space Manager Pythagoras AB Lisensen tilhører Universitetet i Oslo

UiO : **Universitetet i Oslo**
Gaustad
GA06
Ole-Johan Dahls hus
Etasje: 04
Mål: 1:900 (A4 format)
Dato: 05.09.19

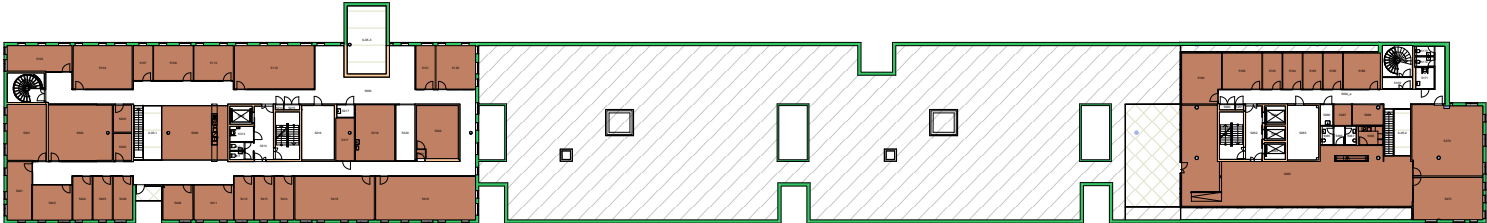

Forvaltningstegning
Ved ombygging el. må alle mål kontrolleres på stedet

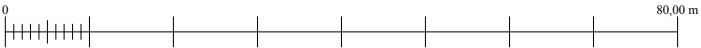

Space Manager Pythagoras AB Lisensen tilhører Universitetet i Oslo

UiO : **Universitetet i Oslo**
Gaustad
GA06
Ole-Johan Dahls hus
Etasje: 05
Mål: 1:900 (A4 format)
Dato: 05.09.19

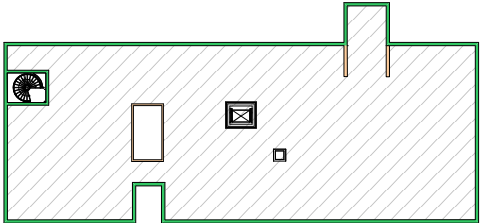

Forvaltningstegning
Ved ombygging el. må alle mål kontrolleres på stedet

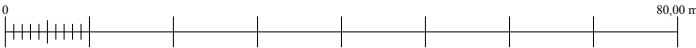

Space Manager Pythagoras AB Lisensen tilhører Universitetet i Oslo

UiO : **Universitetet i Oslo**
Gaustad
GA06
Ole-Johan Dahls hus
Etasje: 06
Mål: 1:900 (A4 format)
Dato: 05.09.19

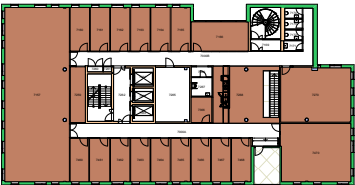

Forvaltningstegning
Ved ombygging el. må alle mål kontrolleres på stedet

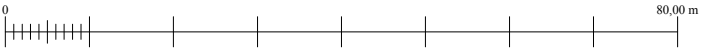

Space Manager Pythagoras AB Lisensen tilhører Universitetet i Oslo

UiO : **Universitetet i Oslo**
Gaustad
GA06
Ole-Johan Dahls hus
Etasje: 07
Mål: 1:900 (A4 format)
Dato: 05.09.19

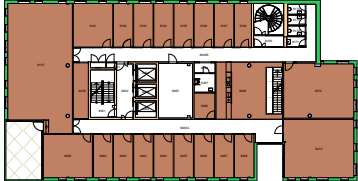

Forvaltningstegning
Ved ombygging el. må alle mål kontrolleres på stedet

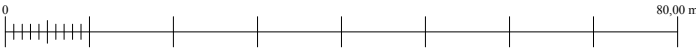

Space Manager Pythagoras AB Lisensen tilhører Universitetet i Oslo

UiO : **Universitetet i Oslo**
Gaustad
GA06
Ole-Johan Dahls hus
Etasje: 08
Mål: 1:900 (A4 format)
Dato: 05.09.19

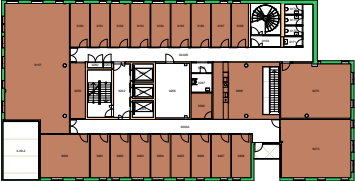

Forvaltningstegning
Ved ombygging el. må alle mål kontrolleres på stedet

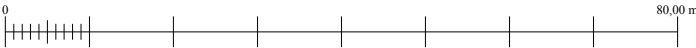

Space Manager Pythagoras AB Lisensen tilhører Universitetet i Oslo

UiO : **Universitetet i Oslo**
Gaustad
GA06
Ole-Johan Dahls hus
Etasje: 09
Mål: 1:900 (A4 format)
Dato: 05.09.19

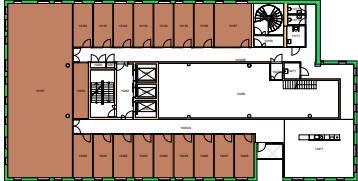

Forvaltningstegning
Ved ombygging el. må alle mål kontrolleres på stedet

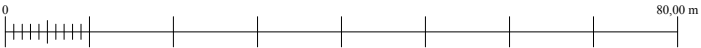

Space Manager Pythagoras AB Lisensen tilhører Universitetet i Oslo

UiO : **Universitetet i Oslo**
Gaustad
GA06
Ole-Johan Dahls hus
Etasje: 10
Mål: 1:900 (A4 format)
Dato: 05.09.19

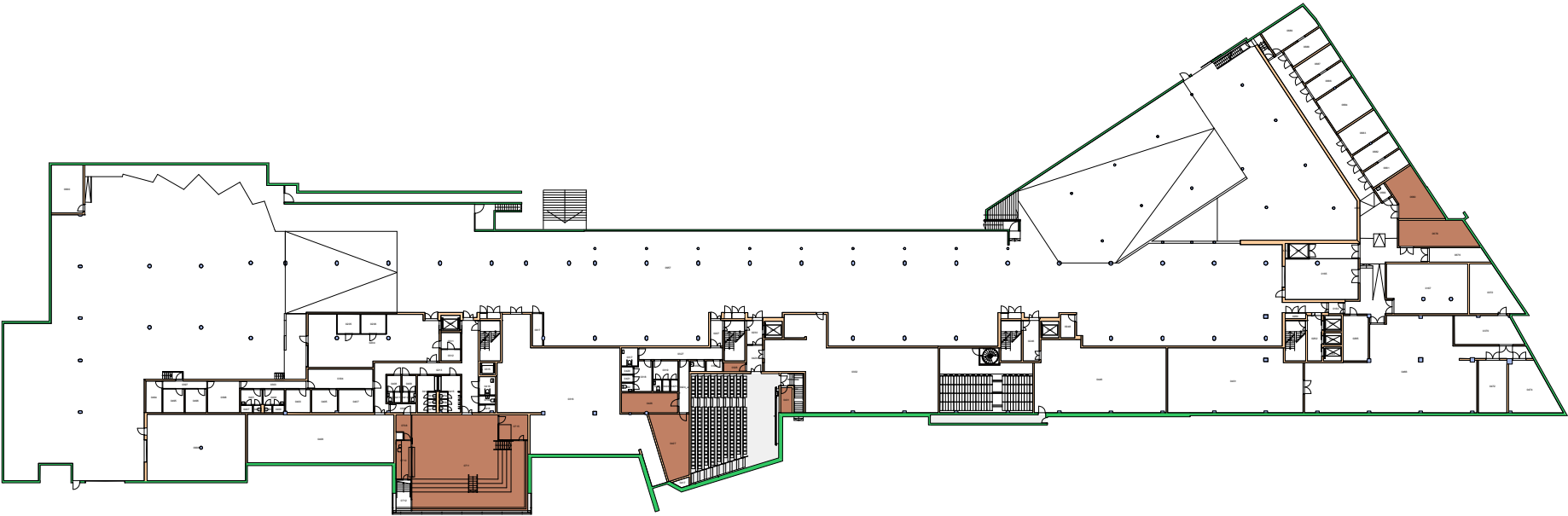

Forvaltningstegning
Ved ombygging el. må alle mål kontrolleres på stedet

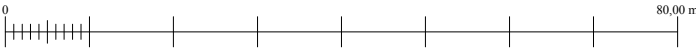

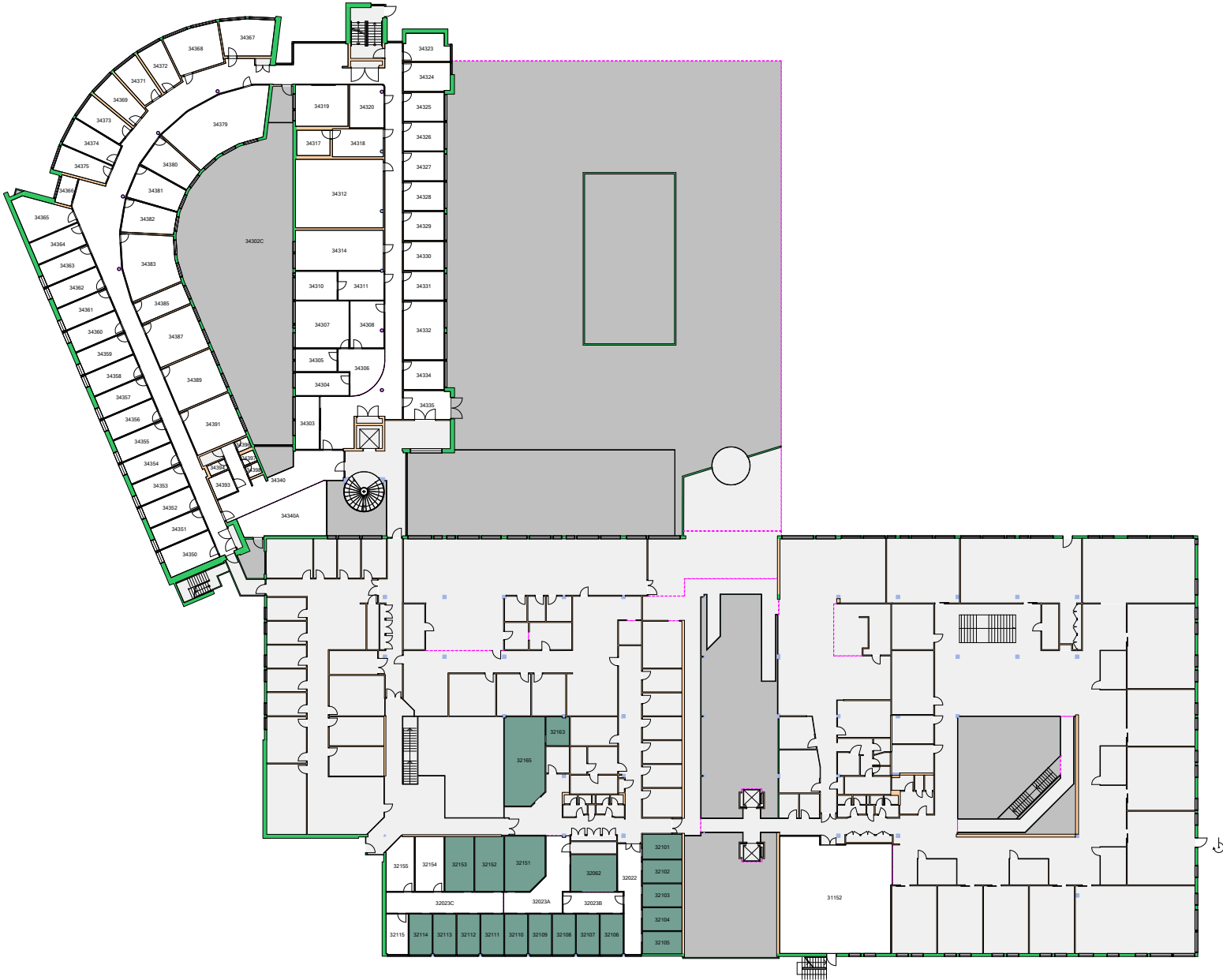

Forvaltningstegning
Ved ombygging el. må alle mål kontrolleres på stedet

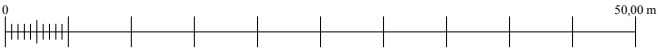

151700 Senter for materialvitenskap

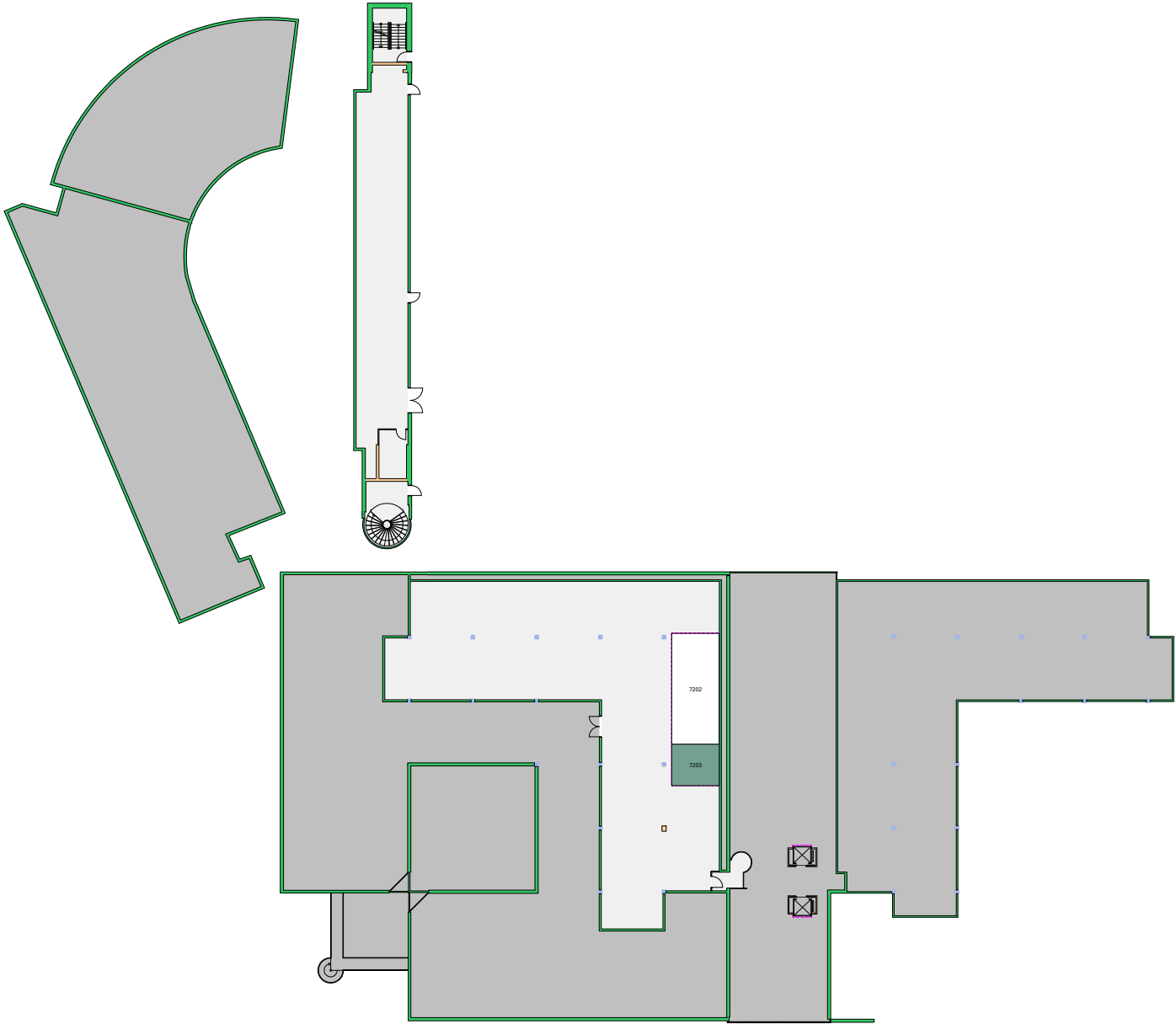

Forvaltningstegning
Ved ombygging el. må alle mål kontrolleres på stedet

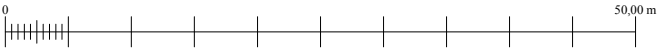

UiO : **Universitetet i Oslo**
 Gaustad
 GA11
 Forskningsparken
 Etasje: 05
 Mål: 1:600 (A4 format)
 Dato: 05.09.19

151700 Senter for materialvitenskap 

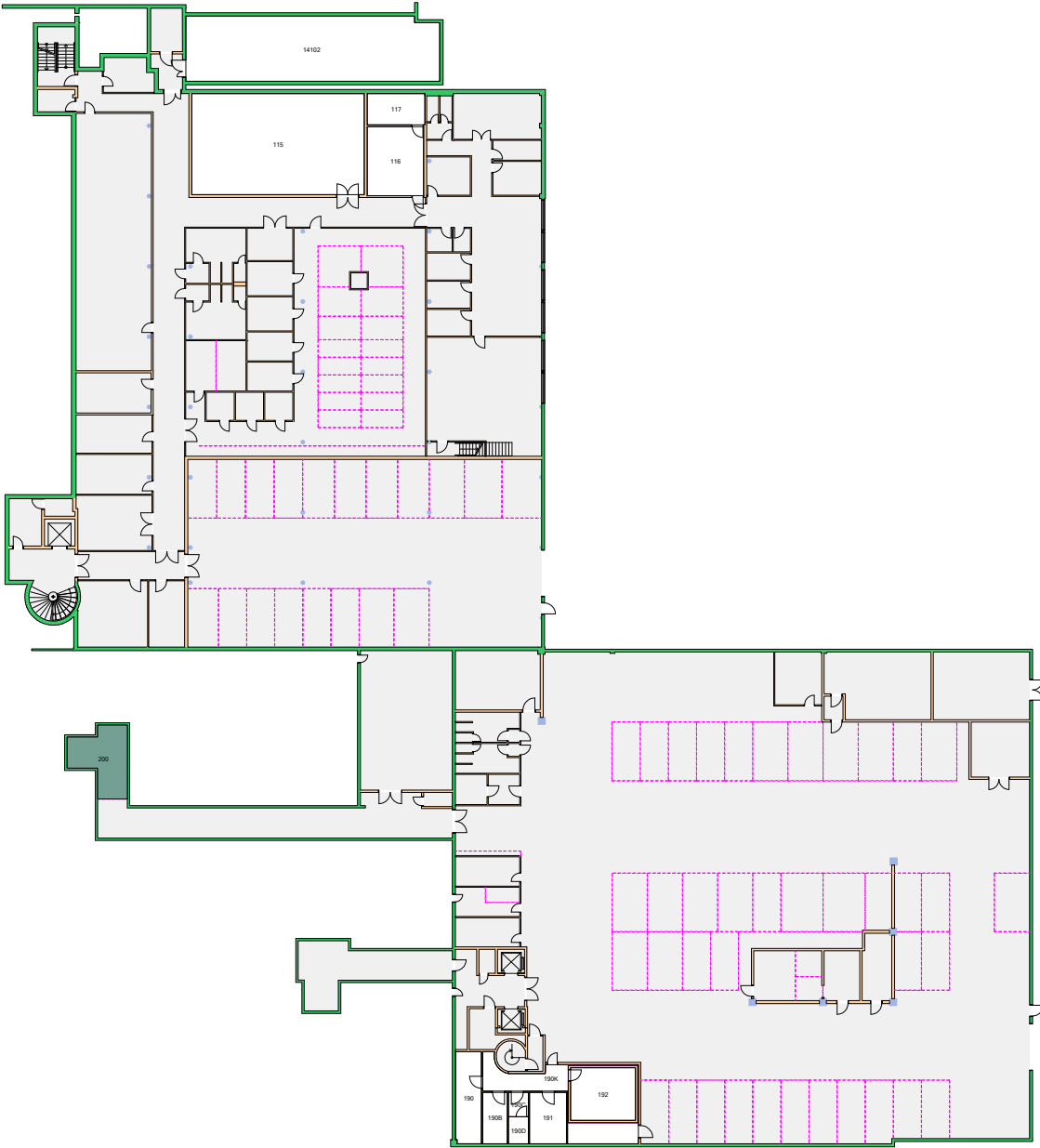

Forvaltningstegning
Ved ombygging el. må alle mål kontrolleres på stedet

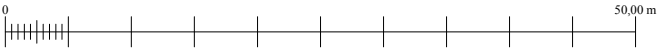

UiO : **Universitetet i Oslo**
 Gaustad
 GA11
 Forskningsparken
 Etasje: U1
 Mål: 1:600 (A4 format)
 Dato: 05.09.19

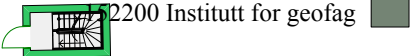

Forvaltningstegning
Ved ombygging el. må alle mål kontrolleres på stedet



Space Manager Pythagoras AB Lisensen tilhører Universitetet i Oslo

UiO : Universitetet i Oslo
Gaustad
GA15
Forskningsparken (CIENS)
Etasje: 01
Mål: 1:400 (A4 format)
Dato: 05.09.19

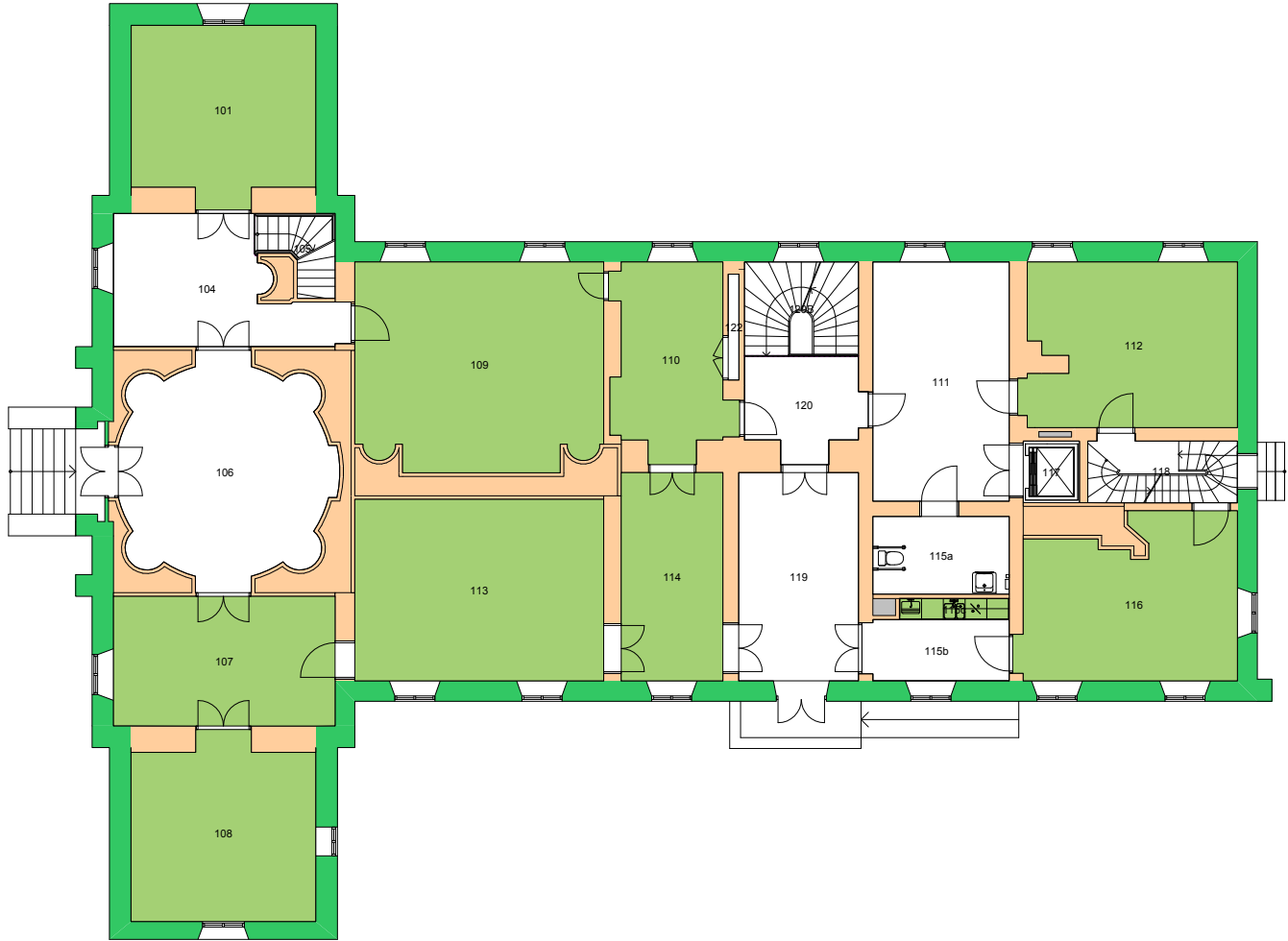

Forvaltningstegning
Ved ombygging el. må alle mål kontrolleres på stedet

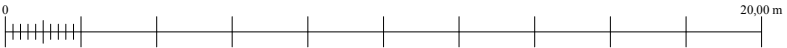

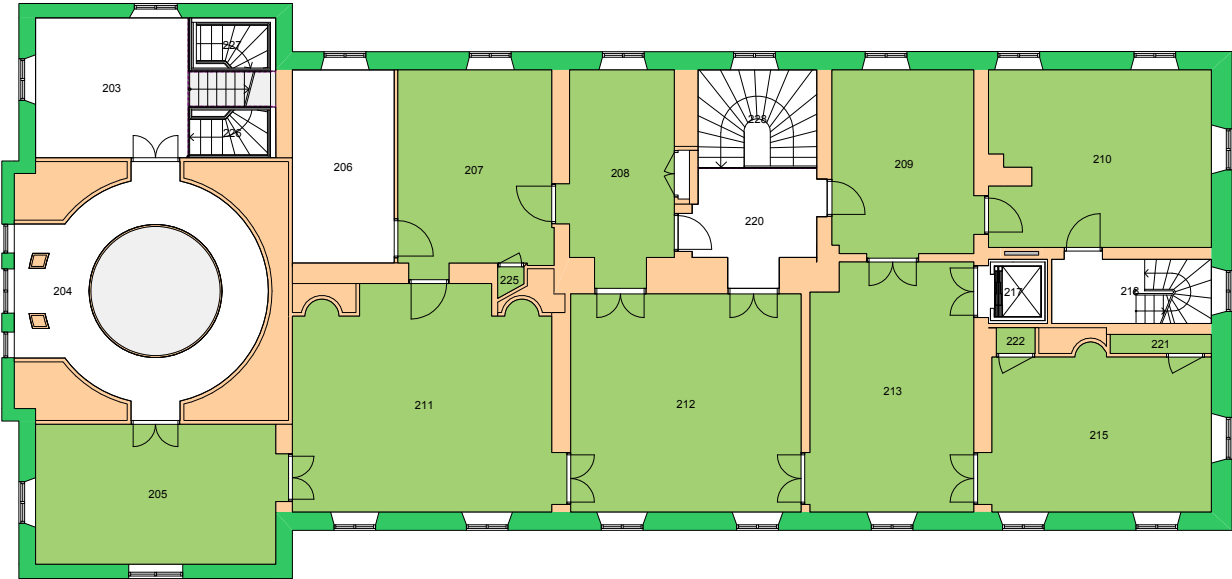

Forvaltningstegning
Ved ombygging el. må alle mål kontrolleres på stedet

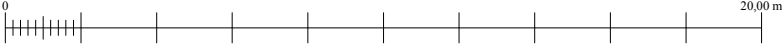

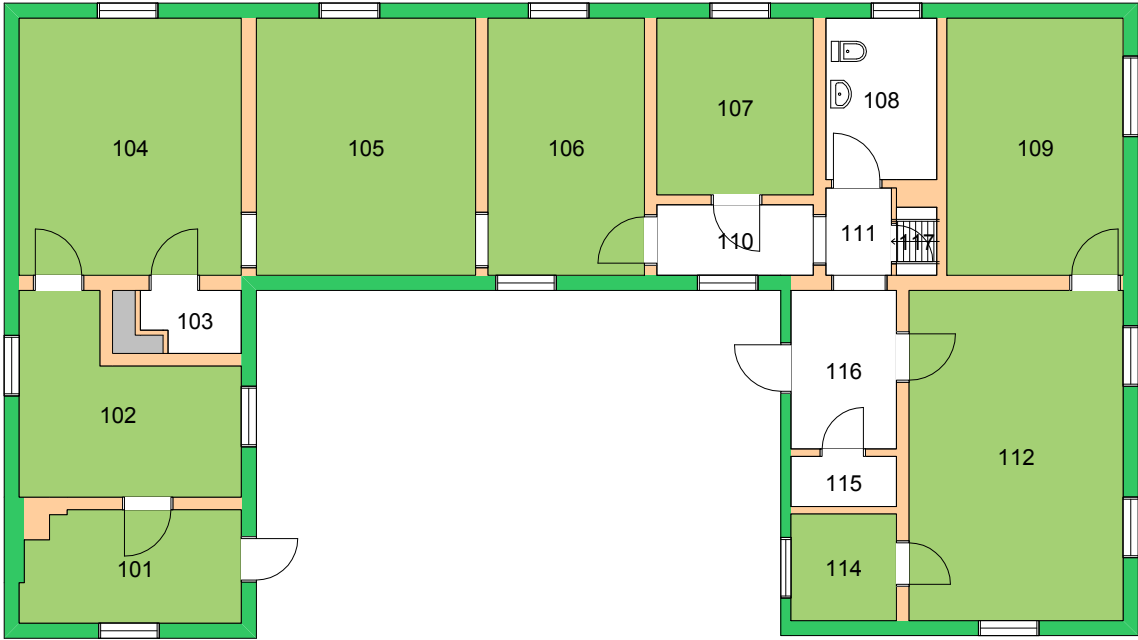

Forvaltningstegning
Ved ombygging el. må alle mål kontrolleres på stedet

