

16000000 Det odontologiske fakultet
16100000 Institutt for klinisk odontologi

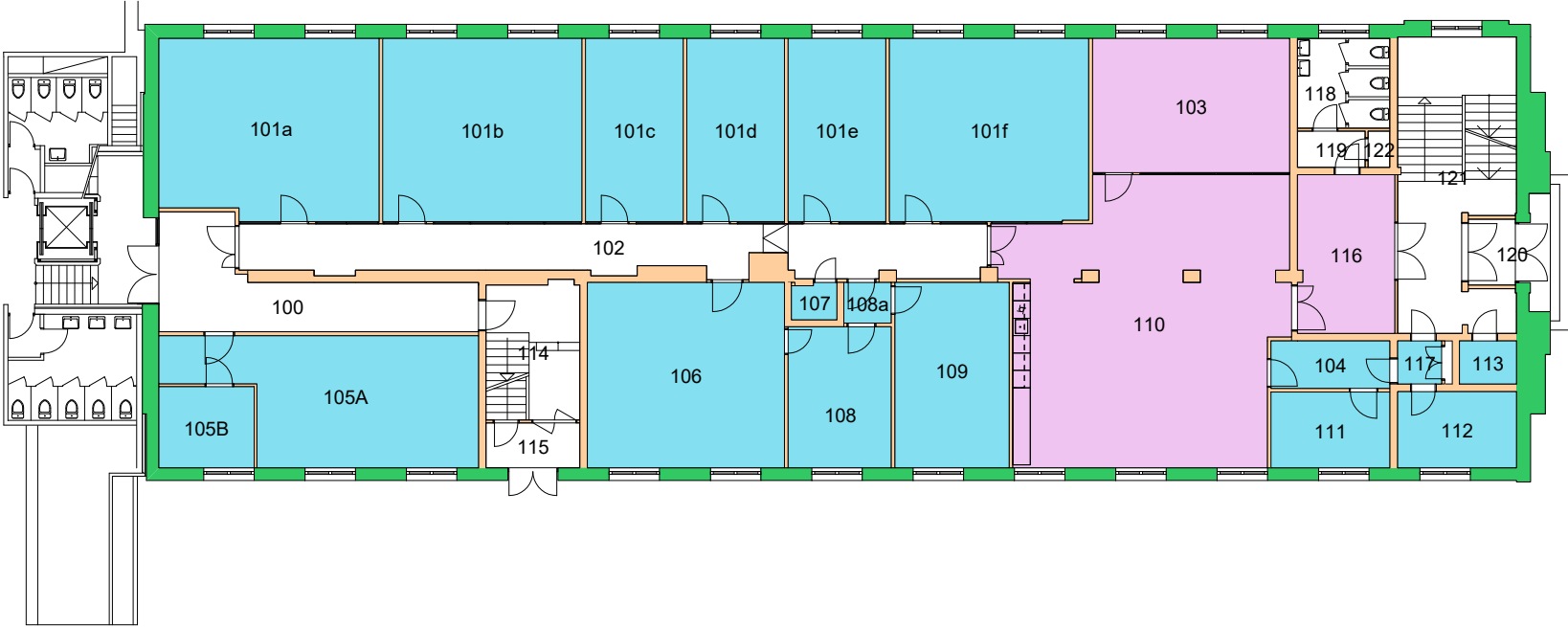

Forvaltningstegning
Ved ombygging el. må alle mål kontrolleres på stedet



Space Manager Pythagoras AB

UiO : Universitetet i Oslo
Andre Oslo
GV01
Det odontologiske fak. Gvn. 69
Etasje: 01
Mål: 1:250 (A4 format)
Dato: 12.09.22

Brukerenhet

- 16000000 Det odontologiske fakultet
- 16000500 Fakultetsadministrasjonen
- 16100000 Institutt for klinisk odontologi

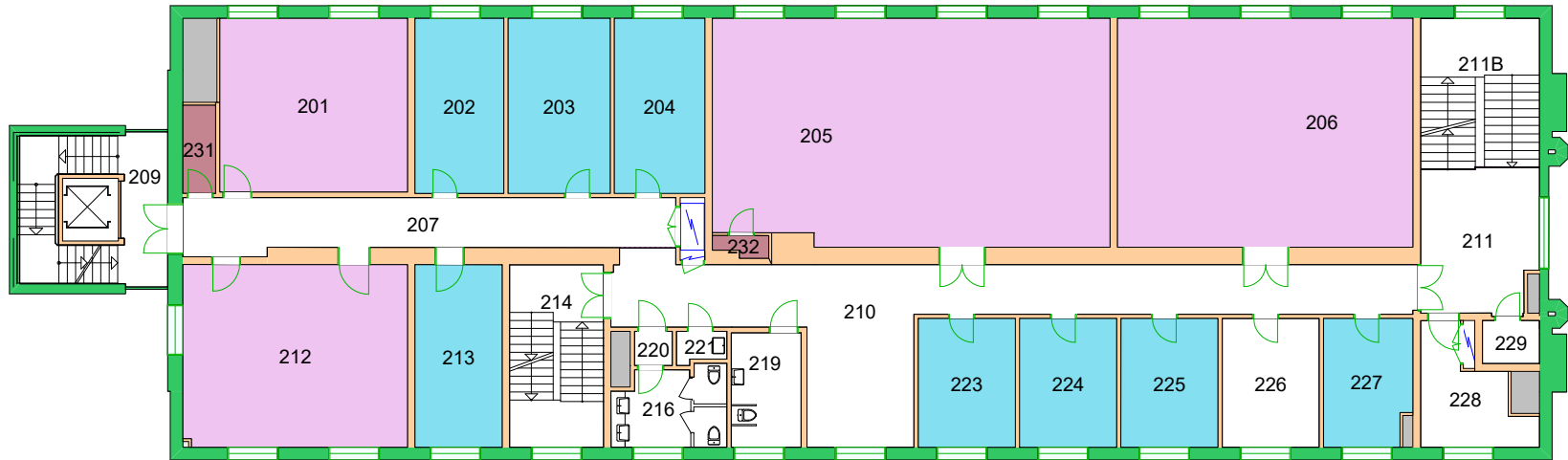

Forvaltningstegning
Ved ombygging el. må alle mål kontrolleres på stedet



Space Manager Pythagoras AB

UiO : Universitetet i Oslo
Andre Oslo
GV01
Det odontologiske fak. Gvn. 69
Etasje: 02
Mål: 1:250 (A4 format)
Dato: 12.09.22

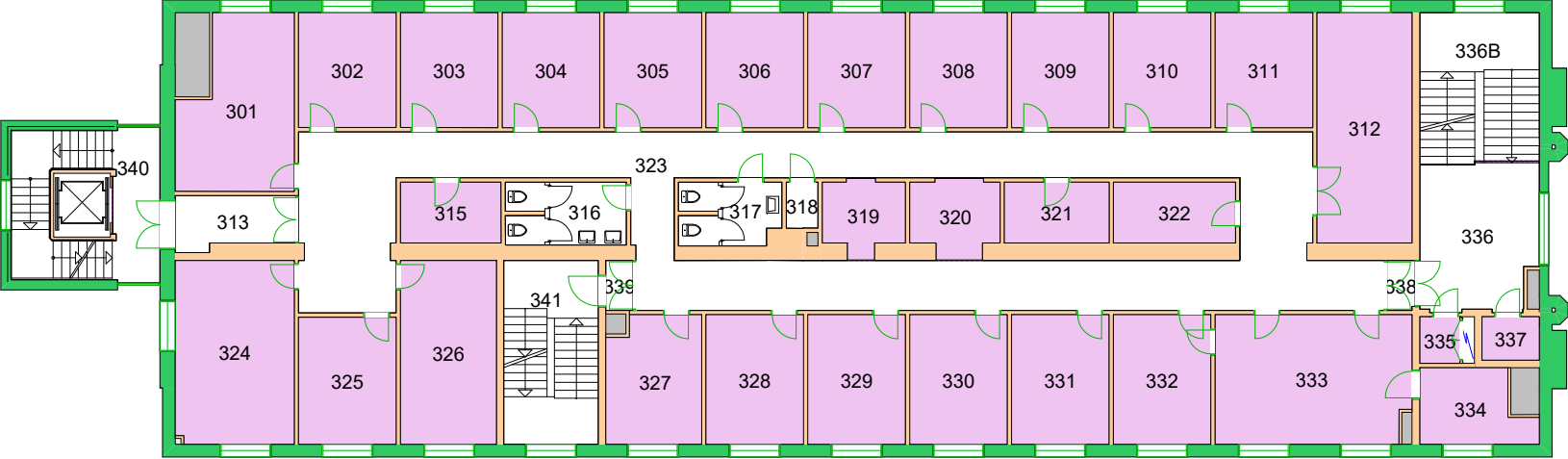

Forvaltningstegning
Ved ombygging el. må alle mål kontrolleres på stedet



Space Manager Pythagoras AB

UiO : **Universitetet i Oslo**
 Andre Oslo
 GV01
 Det odontologiske fak. Gvn. 69
 Etasje: 03
 Mål: 1:250 (A4 format)
 Dato: 12.09.22

Brukerenhet

- 16000000 Det odontologiske fakultet
- 16000500 Fakultetsadministrasjonen

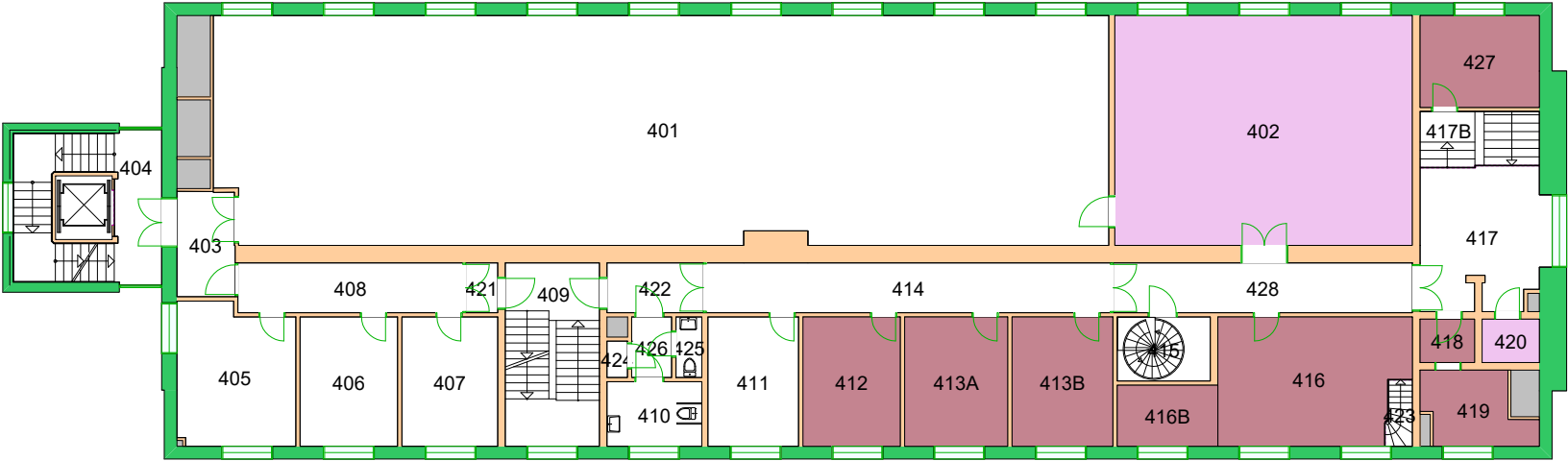

Forvaltningstegning
Ved ombygging el. må alle mål kontrolleres på stedet



Space Manager Pythagoras AB

UiO : Universitetet i Oslo
Andre Oslo
GV01
Det odontologiske fak. Gvn. 69
Etasje: 04
Mål: 1:250 (A4 format)
Dato: 12.09.22

Brukerenhet

- 16000000 Det odontologiske fakultet
- 16000500 Fakultetsadministrasjonen
- 16100000 Institutt for klinisk odontologi

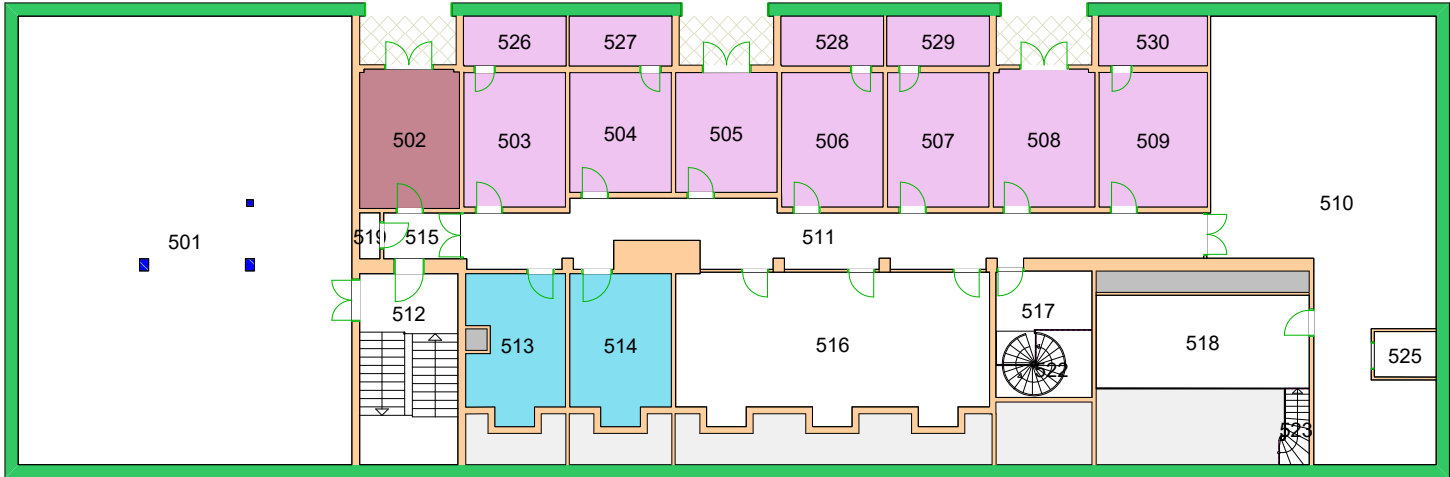

Forvaltningstegning
Ved ombygging el. må alle mål kontrolleres på stedet



Space Manager Pythagoras AB

UiO : Universitetet i Oslo
Andre Oslo
GV01
Det odontologiske fak. Gvn. 69
Etasje: 05
Mål: 1:250 (A4 format)
Dato: 12.09.22

Brukerenhet

- 16000000 Det odontologiske fakultet
- 16000500 Fakultetsadministrasjonen

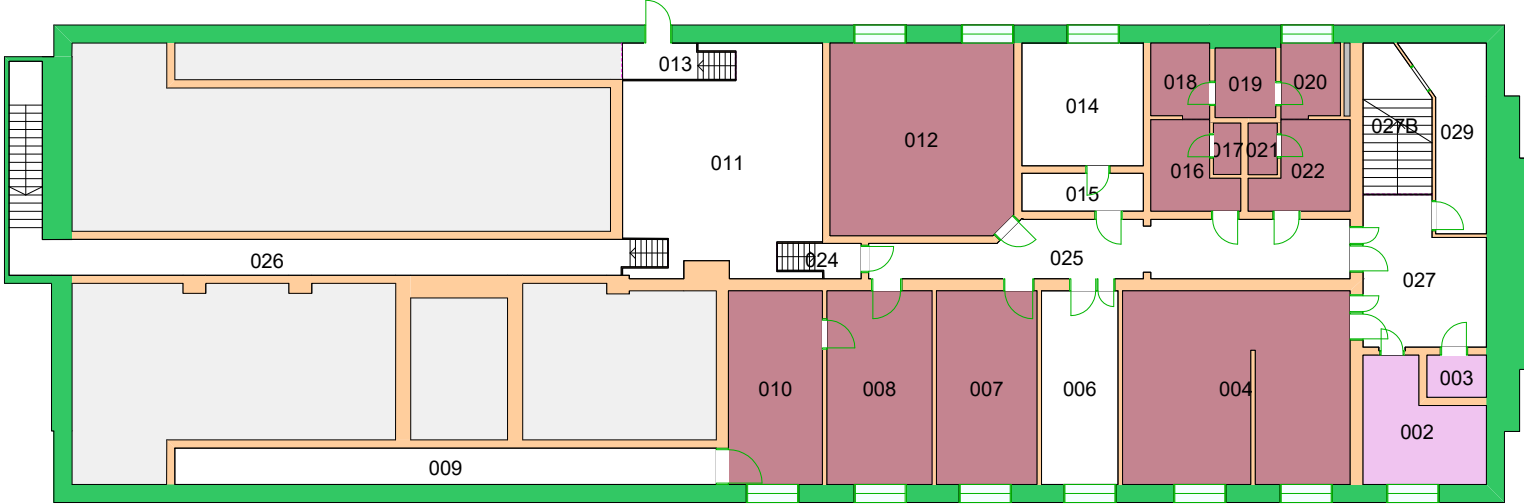

Forvaltningstegning
 Ved ombygging el. må alle mål kontrolleres på stedet



Space Manager Pythagoras AB

UiO : Universitetet i Oslo
 Andre Oslo
 GV01
 Det odontologiske fak. Gvn. 69
 Etasje: KJ
 Mål: 1:250 (A4 format)
 Dato: 12.09.22

Brukerenhet

- 16000000 Det odontologiske fakultet
- 16000500 Fakultetsadministrasjonen
- 16100000 Institutt for klinisk odontologi

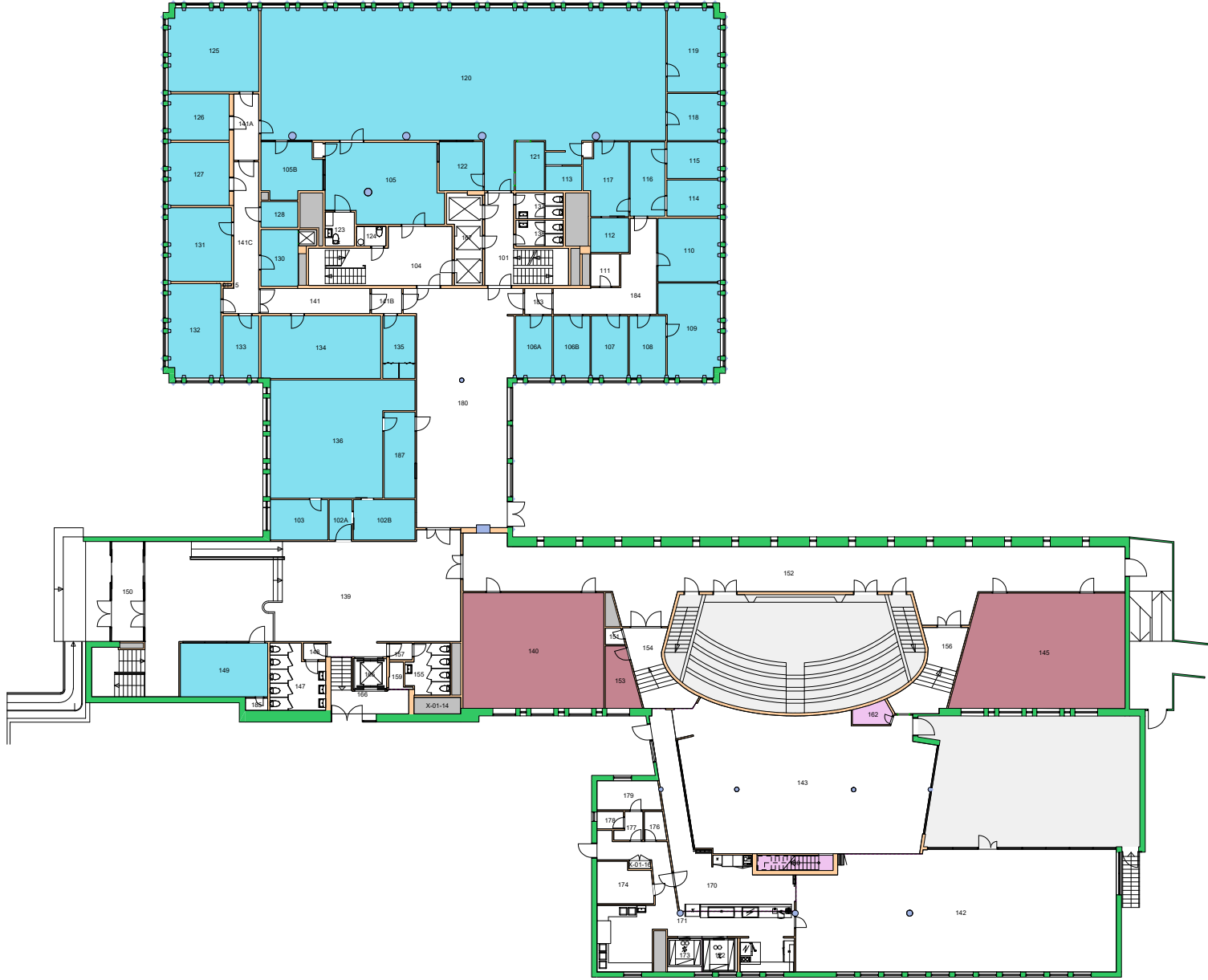

Forvaltningstegning
 Ved ombygging el. må alle mål kontrolleres på stedet



Space Manager Pythagoras AB

UiO : Universitetet i Oslo
 Andre Oslo
 GV02
 Det odontologiske fak. Gvn. 71
 Etasje: 01
 Mål: 1:400 (A4 format)
 Dato: 12.09.22

16100000 Institutt for klinisk odontologi

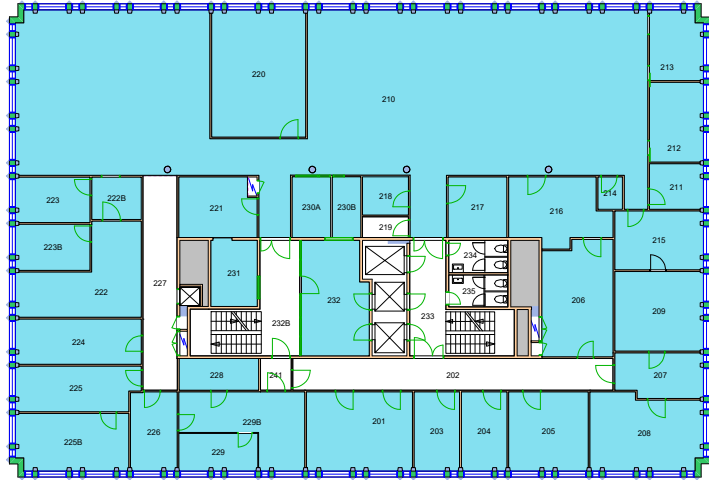

Forvaltningstegning
Ved ombygging el. må alle mål kontrolleres på stedet



Space Manager Pythagoras AB

UiO : **Universitetet i Oslo**
 Andre Oslo
 GV02
 Det odontologiske fak. Gvn. 71
 Etasje: 02
 Mål: 1:400 (A4 format)
 Dato: 12.09.22

16100000 Institutt for klinisk odontologi

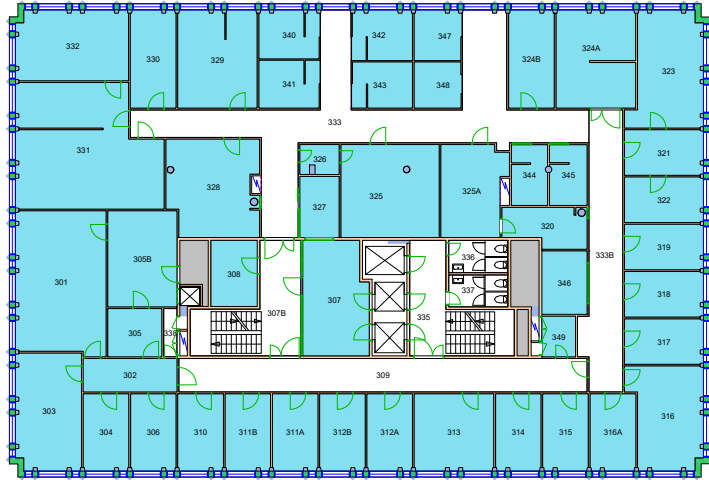

Forvaltningstegning
Ved ombygging el. må alle mål kontrolleres på stedet



Space Manager Pythagoras AB

UiO : **Universitetet i Oslo**
 Andre Oslo
 GV02
 Det odontologiske fak. Gvn. 71
 Etasje: 03
 Mål: 1:400 (A4 format)
 Dato: 12.09.22

16100000 Institutt for klinisk odontologi

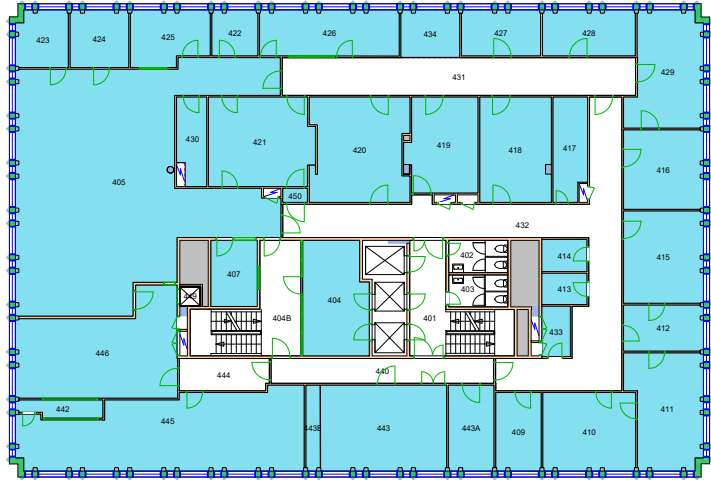

Forvaltningstegning
Ved ombygging el. må alle mål kontrolleres på stedet



Space Manager Pythagoras AB

UiO : **Universitetet i Oslo**
Andre Oslo
GV02
Det odontologiske fak. Gvn. 71
Etasje: 04
Mål: 1:400 (A4 format)
Dato: 12.09.22

16100000 Institutt for klinisk odontologi

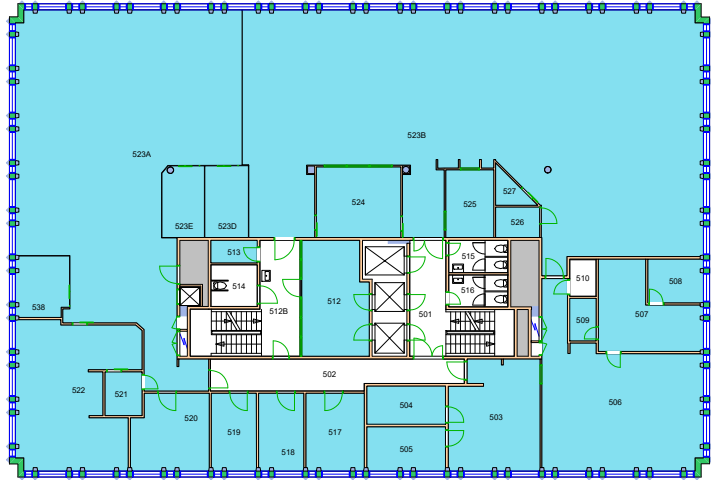

Forvaltningstegning
Ved ombygging el. må alle mål kontrolleres på stedet



Space Manager Pythagoras AB

UiO : **Universitetet i Oslo**
 Andre Oslo
 GV02
 Det odontologiske fak. Gvn. 71
 Etasje: 05
 Mål: 1:400 (A4 format)
 Dato: 12.09.22

16100000 Institutt for klinisk odontologi

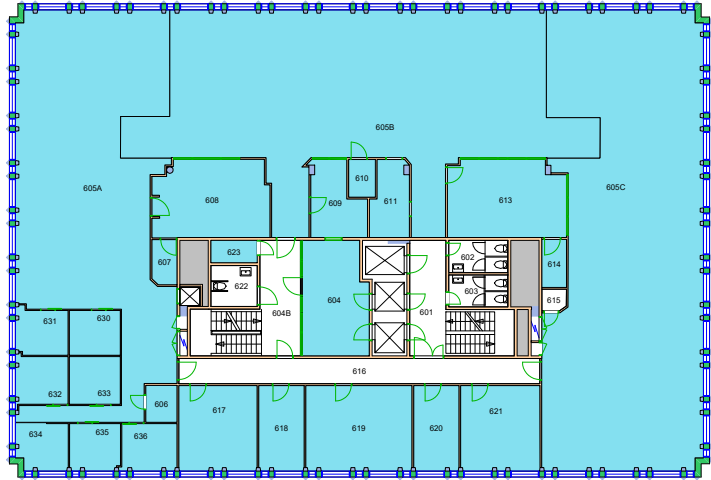

Forvaltningstegning
Ved ombygging el. må alle mål kontrolleres på stedet



Space Manager Pythagoras AB

UiO : **Universitetet i Oslo**
Andre Oslo
GV02
Det odontologiske fak. Gvn. 71
Etasje: 06
Mål: 1:400 (A4 format)
Dato: 12.09.22

16100000 Institutt for klinisk odontologi

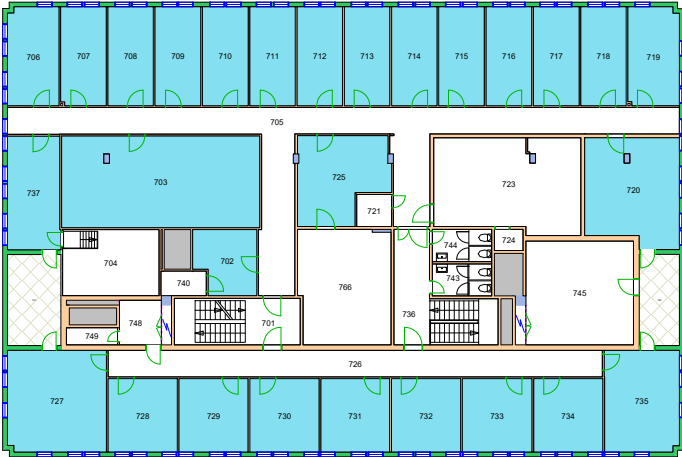

Forvaltningstegning
 Ved ombygging el. må alle mål kontrolleres på stedet



Space Manager Pythagoras AB

UiO : **Universitetet i Oslo**
 Andre Oslo
 GV02
 Det odontologiske fak. Gvn. 71
 Etasje: 07
 Mål: 1:400 (A4 format)
 Dato: 12.09.22

Brukerenhet

- 16000000 Det odontologiske fakultet
- 16000500 Fakultetsadministrasjonen

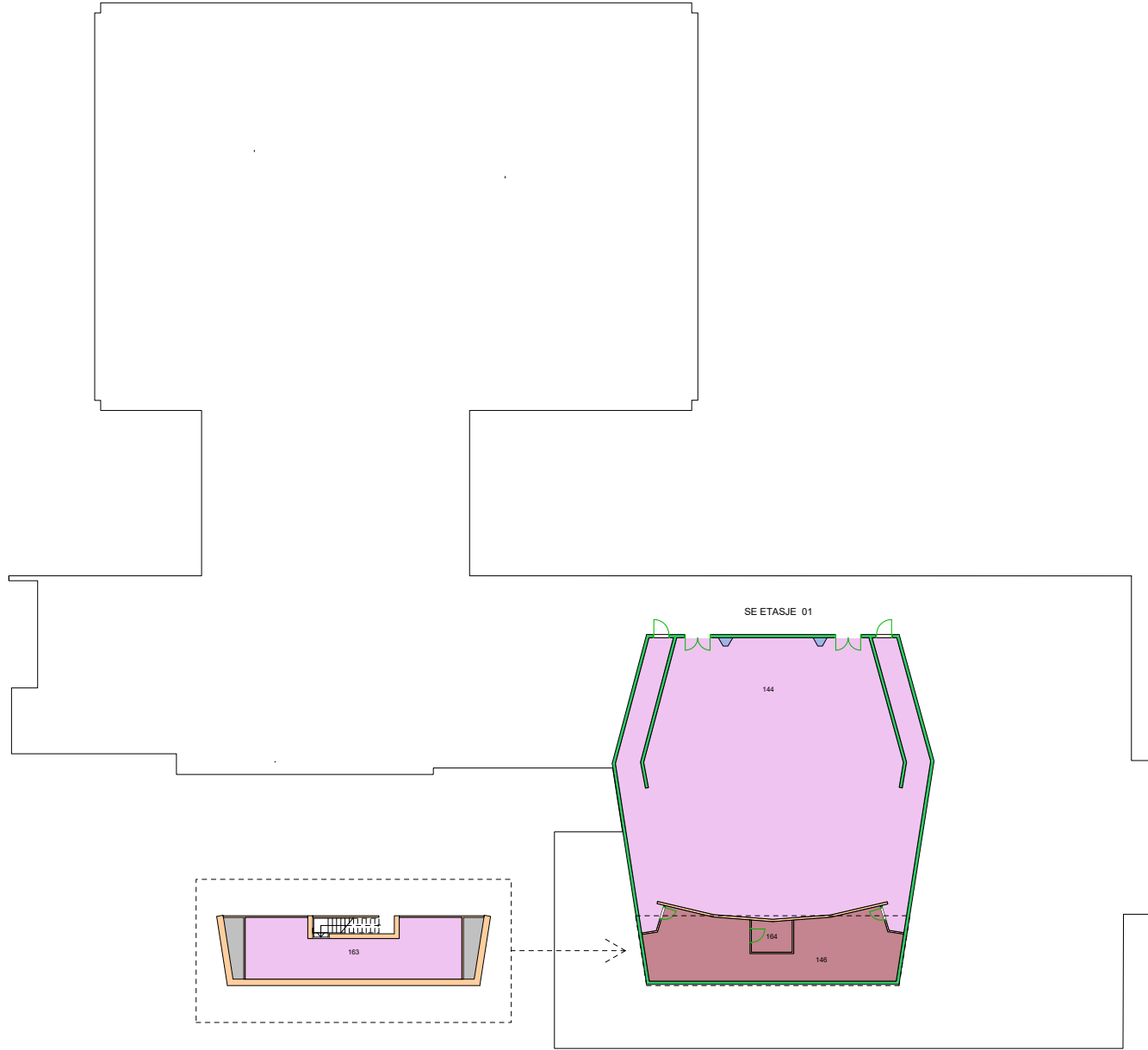

Forvaltningstegning
Ved ombygging el. må alle mål kontrolleres på stedet



Space Manager Pythagoras AB

UiO : **Universitetet i Oslo**
Andre Oslo
GV02
Det odontologiske fak. Gvn. 71
Etasje: AUD
Mål: 1:400 (A4 format)
Dato: 12.09.22

16100000 Institutt for klinisk odontologi



Forvaltningstegning
Ved ombygging el. må alle mål kontrolleres på stedet



Brukerenhet

16000000 Det odontologiske fakultet
16100000 Institutt for klinisk odontologi

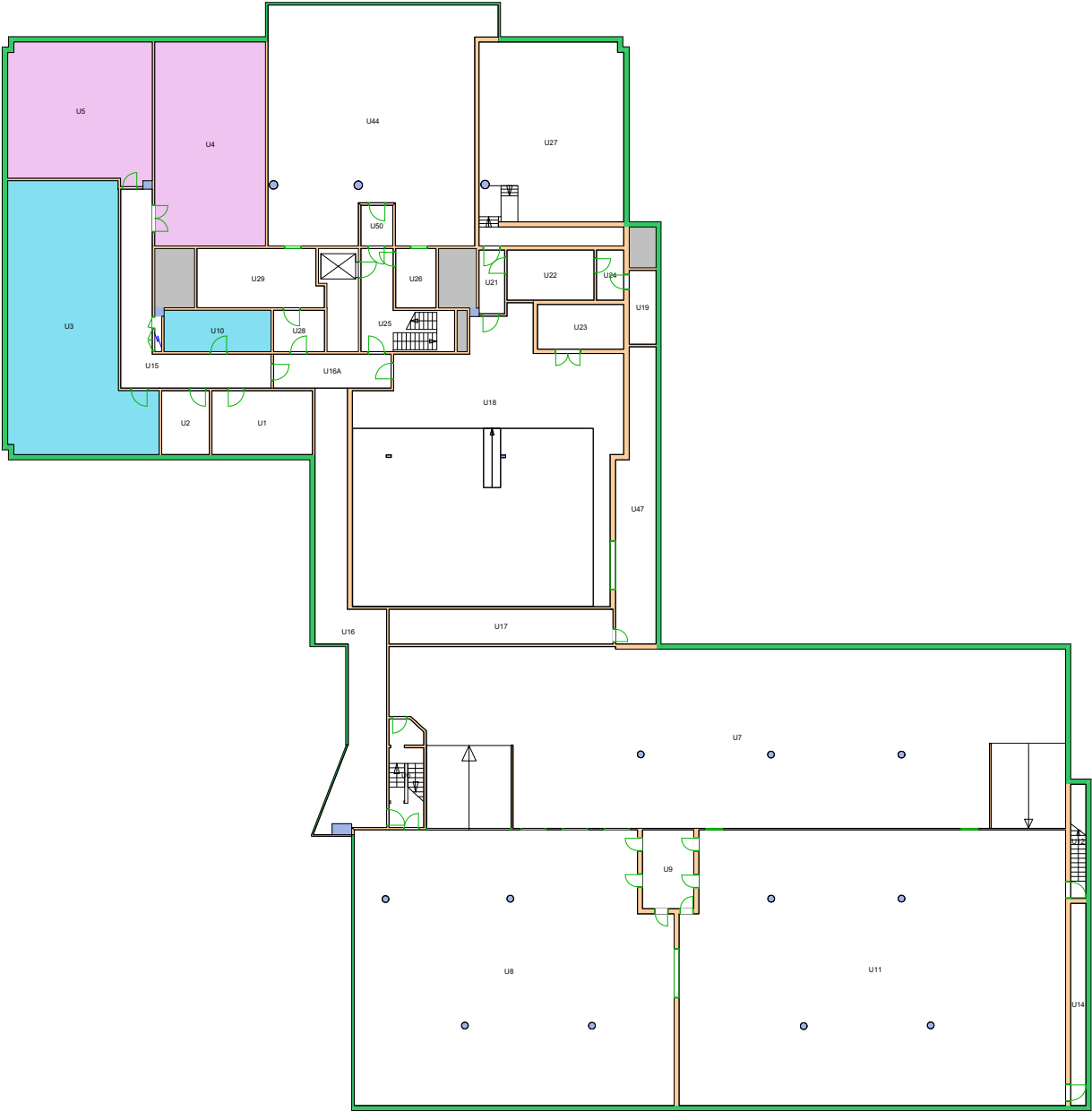

Forvaltningstegning
Ved ombygging el. må alle mål kontrolleres på stedet



Space Manager Pythagoras AB

UiO : **Universitetet i Oslo**
Andre Oslo
GV02
Det odontologiske fak. Gvn. 71
Etasje: K2
Mål: 1:400 (A4 format)
Dato: 12.09.22

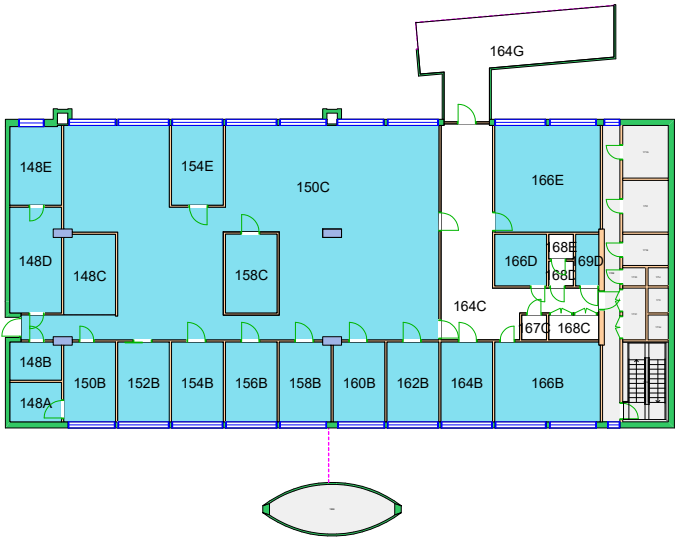
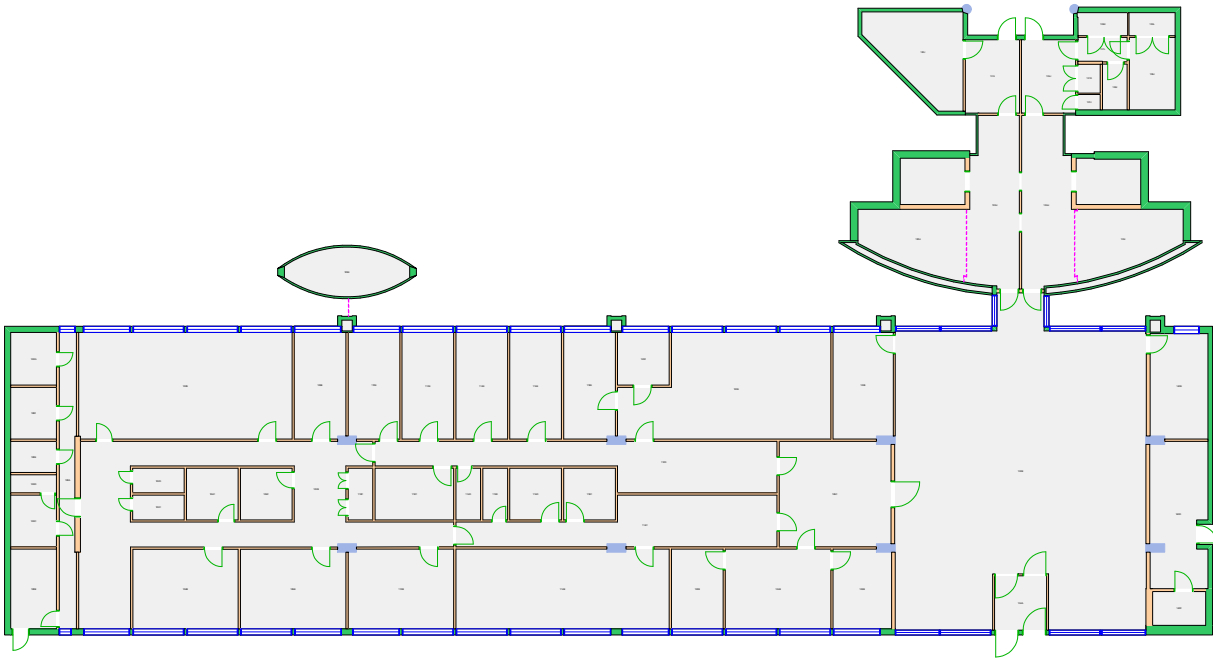

Forvaltningstegning
 Ved ombygging el. må alle mål kontrolleres på stedet



Space Manager Pythagoras AB

UiO : Universitetet i Oslo
 Andre Oslo
 GV04
 Folkehelsa
 Etasje: 01
 Mål: 1:400 (A4 format)
 Dato: 12.09.22

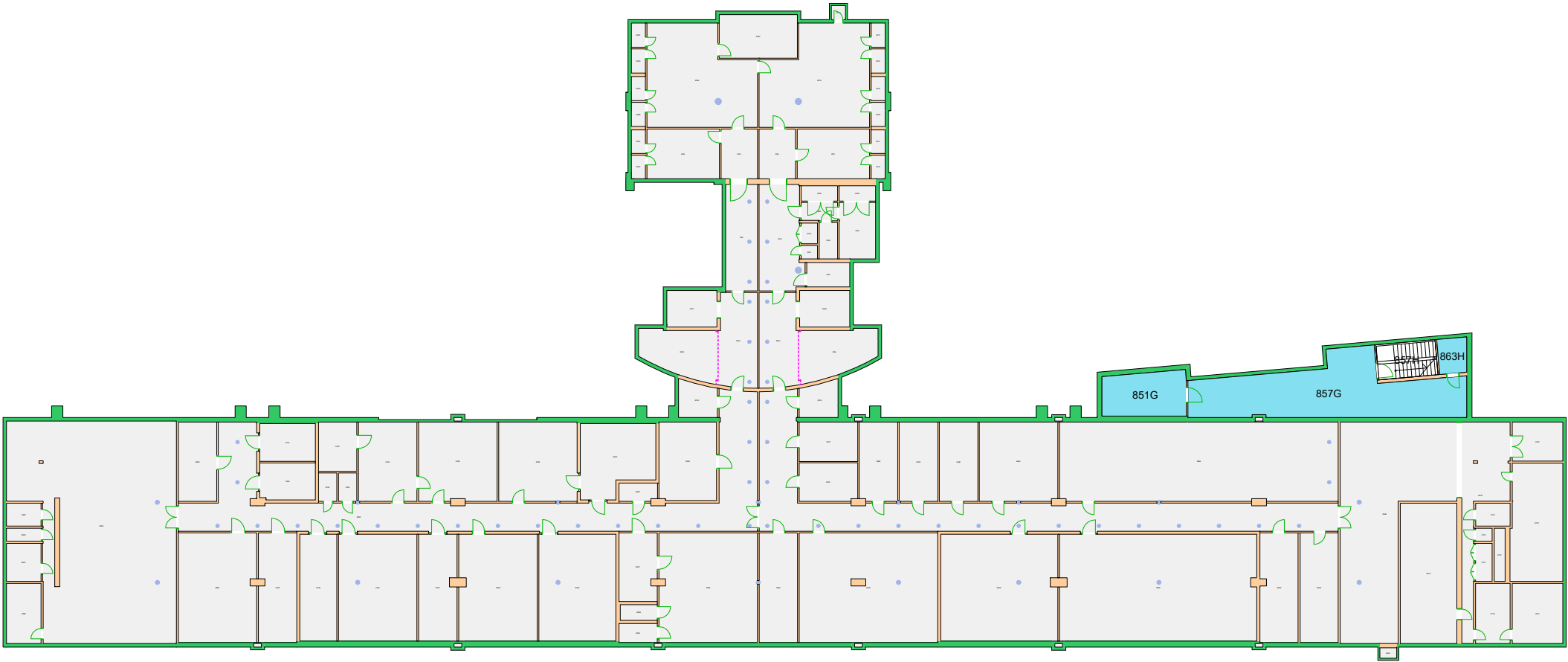

Forvaltningstegning
 Ved ombygging el. må alle mål kontrolleres på stedet



Space Manager Pythagoras AB

UiO : Universitetet i Oslo
 Andre Oslo
 GV04
 Folkehelse
 Etasje: KJ
 Mål: 1:400 (A4 format)
 Dato: 12.09.22

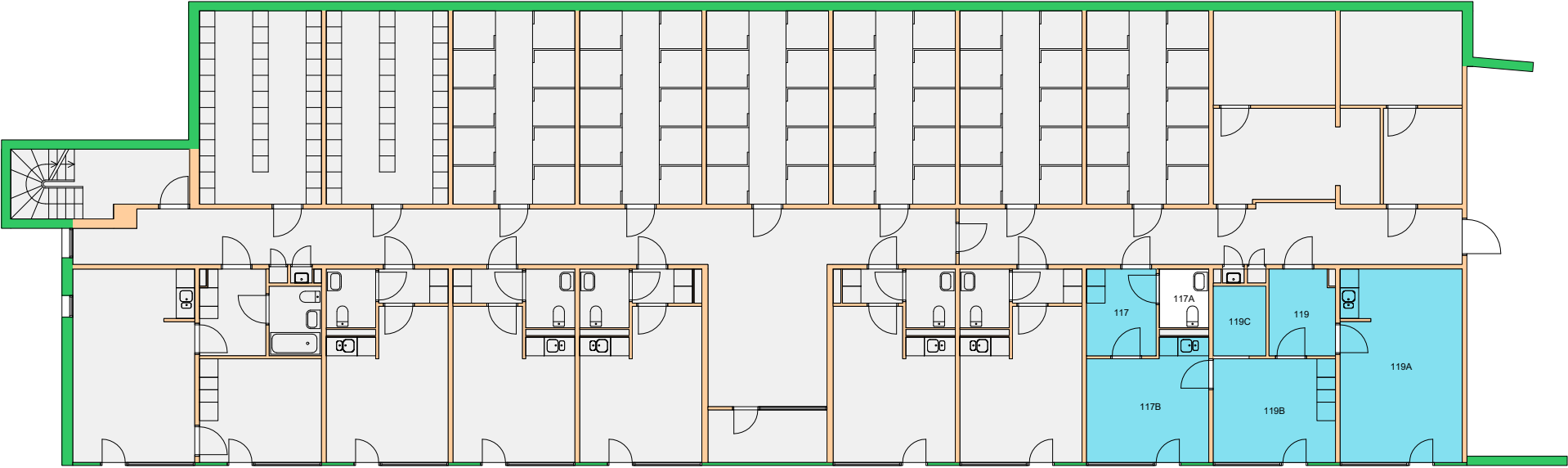

Forvaltningstegning
Ved ombygging el. må alle mål kontrolleres på stedet

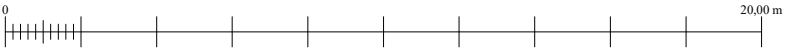

Space Manager Pythagoras AB

UiO : Universitetet i Oslo
Andre Oslo
GV07
Cathinka Guldberg
Etasje: 01
Mål: 1:200 (A4 format)
Dato: 12.09.22

Brukerenhet

- 16050000 Institutt for oral biologi
- 16100000 Institutt for klinisk odontologi

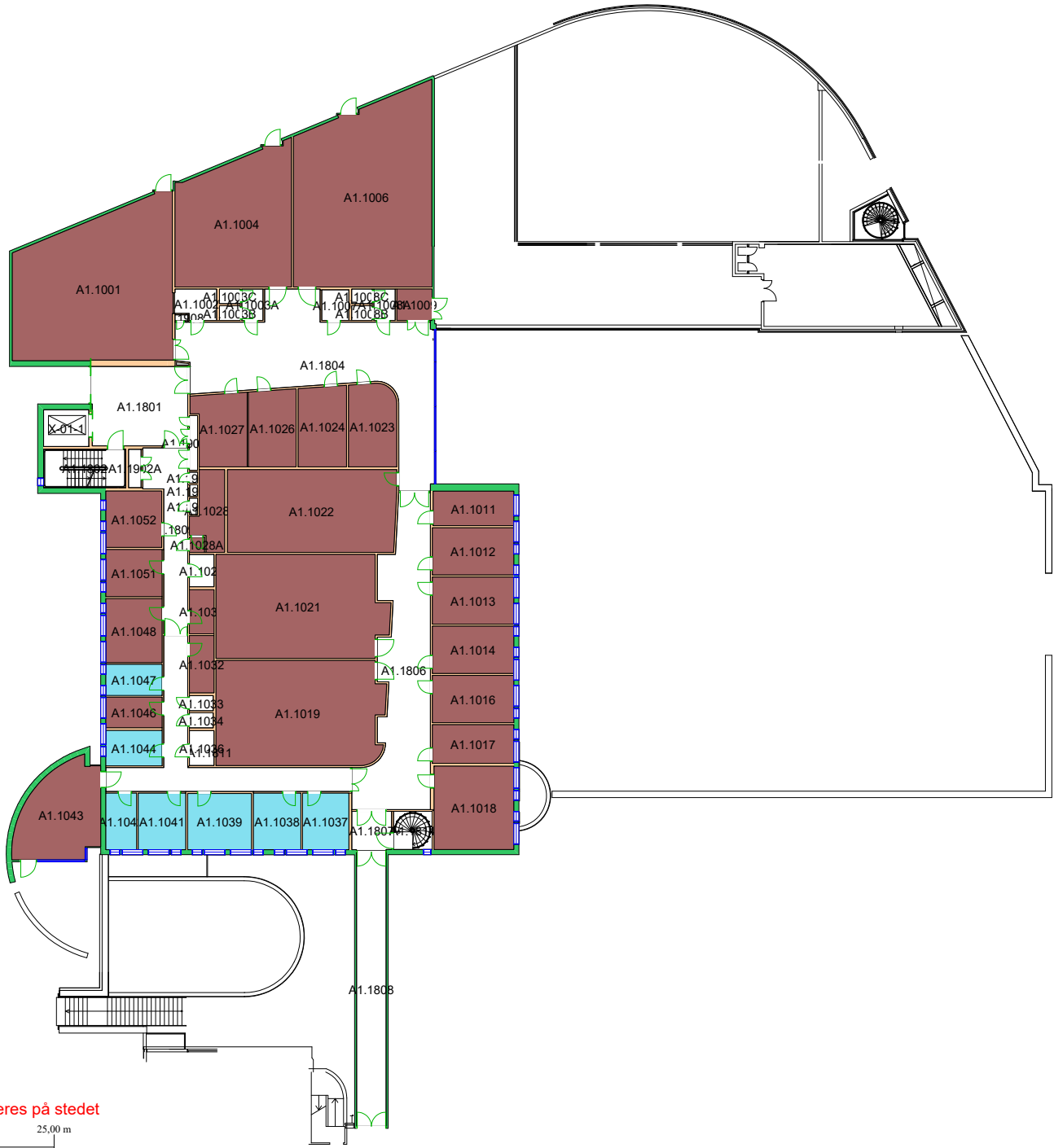

Forvaltningstegning
 Ved ombygging el. må alle mål kontrolleres på stedet



UiO : Universitetet i Oslo
 Gaustad
 GA02
 Domus Odontologica
 Etasje: 01
 Mål: 1:450 (A4 format)
 Dato: 12.09.22

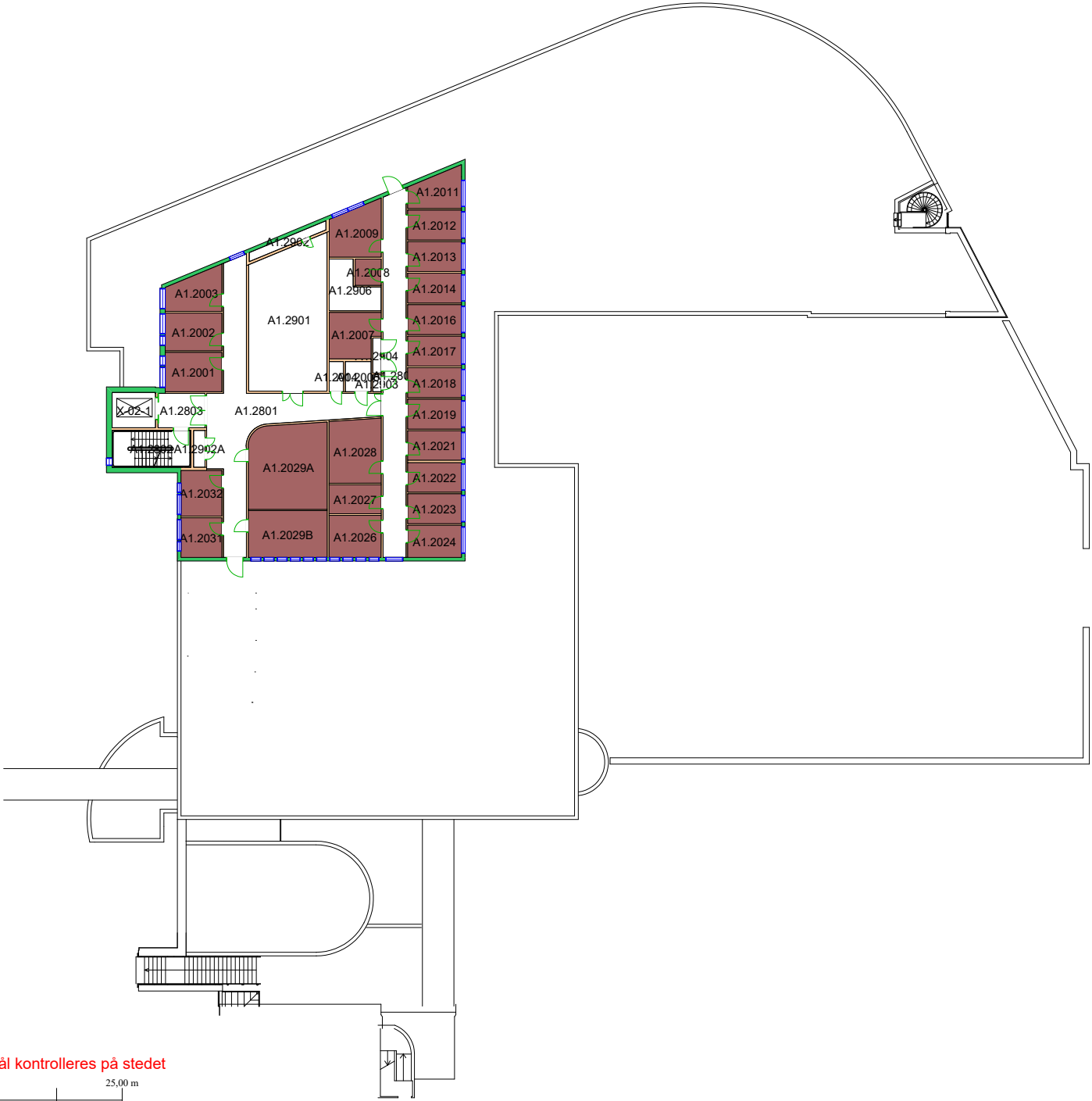

Forvaltningstegning
Ved ombygging el. må alle mål kontrolleres på stedet



16050000 Institutt for oral biologi 

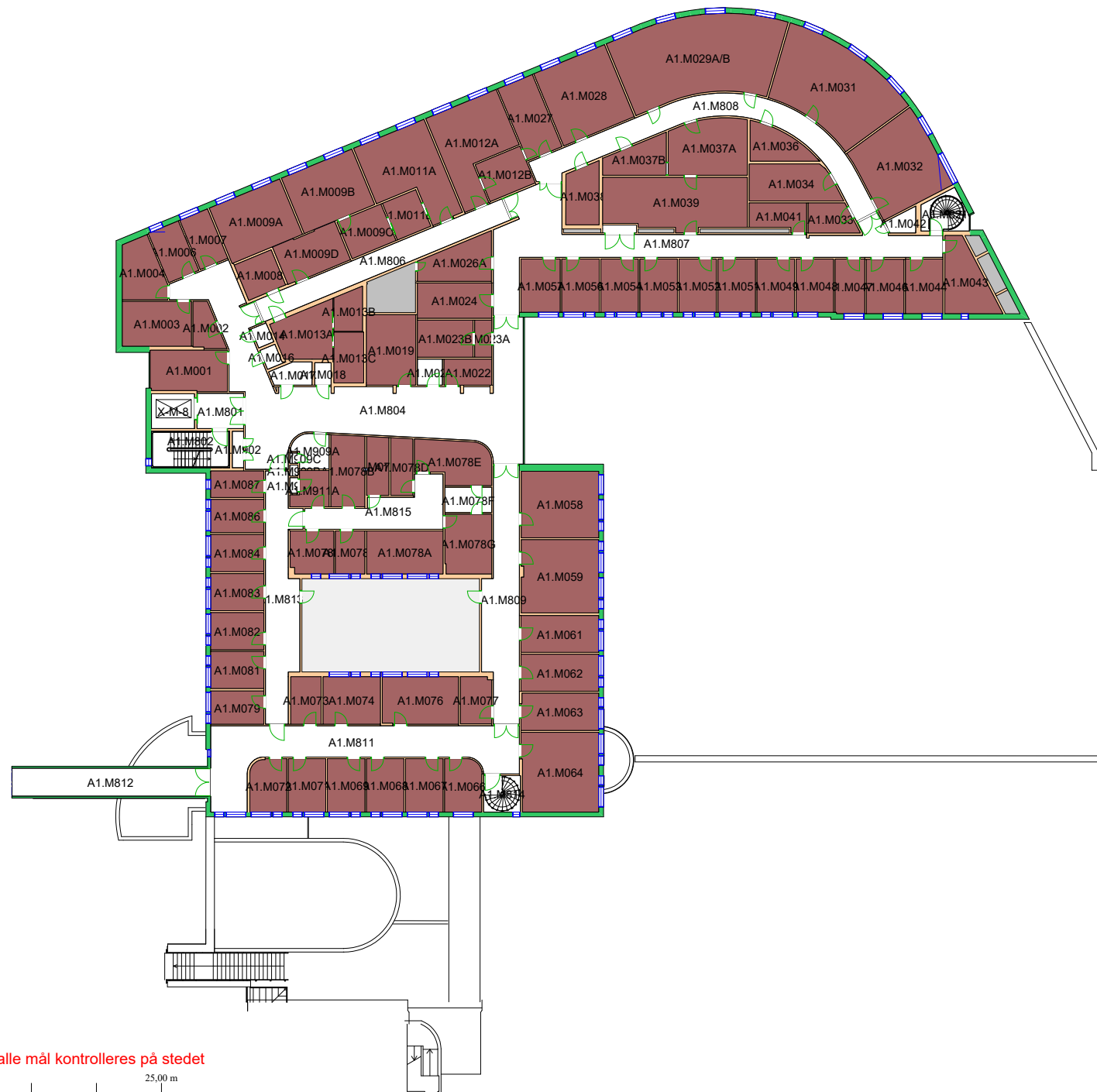

Forvaltningstegning
Ved ombygging el. må alle mål kontrolleres på stedet



UiO : Universitetet i Oslo
Gaustad
GA02
Domus Odontologica
Etasje: M
Mål: 1:450 (A4 format)
Dato: 12.09.22

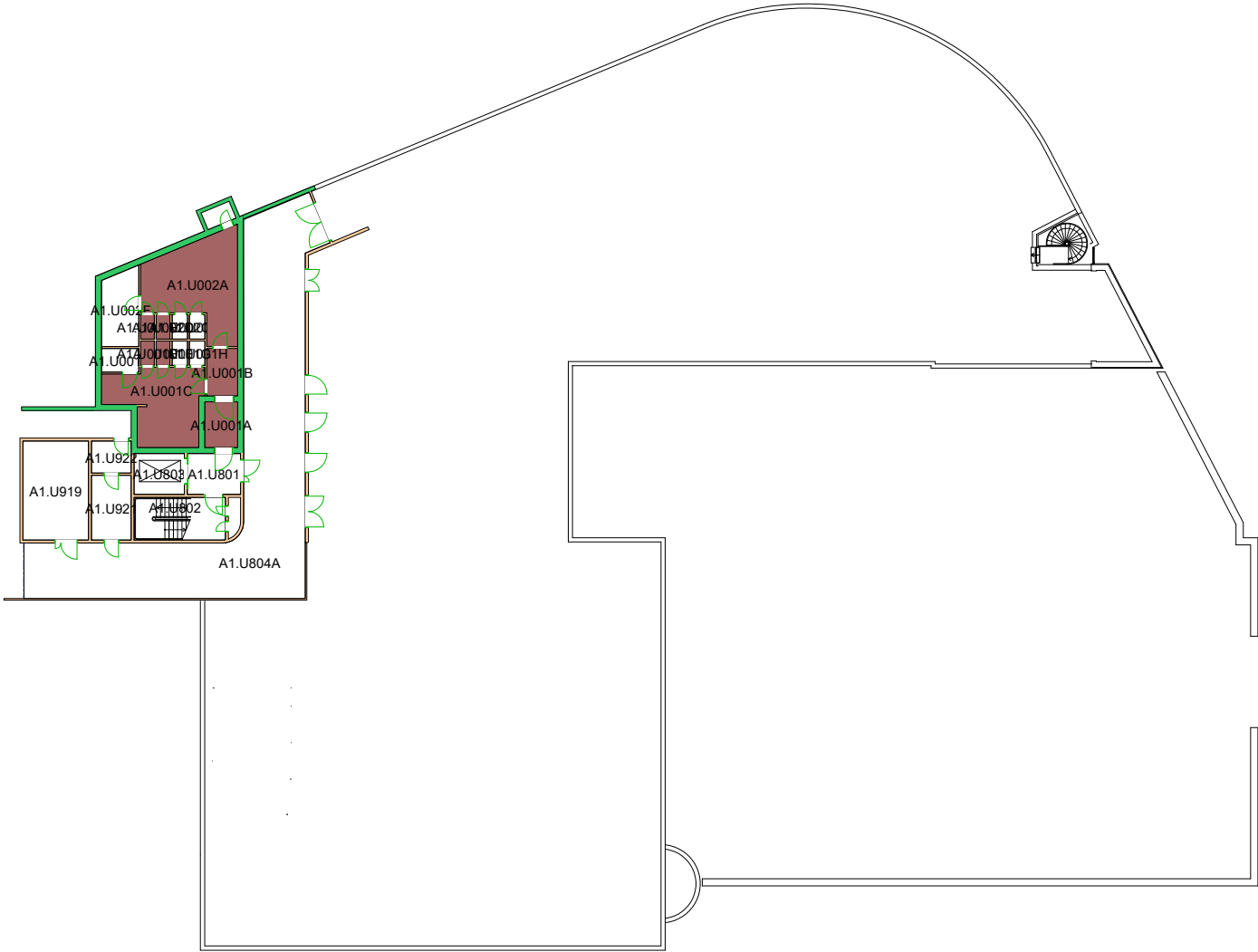

Forvaltningstegning
 Ved ombygging el. må alle mål kontrolleres på stedet



16000000 Det odontologiske fakultet

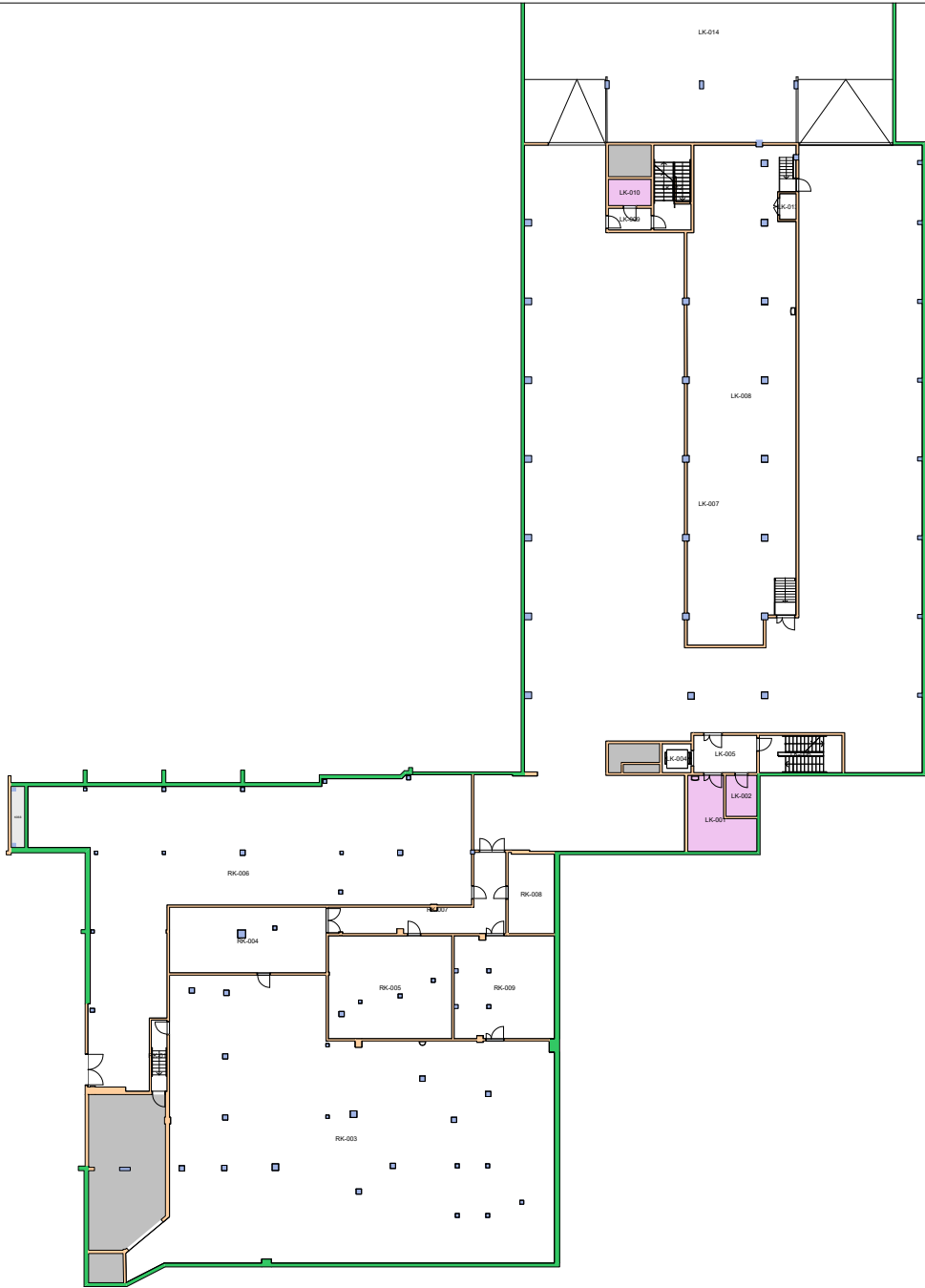

Forvaltningstegning
Ved ombygging el. må alle mål kontrolleres på stedet



Space Manager Pythagoras AB

UiO : Universitetet i Oslo
Gaustad
GA21
Domus Medica tilbygg
Etasje: KJ
Mål: 1:550 (A4 format)
Dato: 12.09.22

1600000 Det odontologiske fakultet

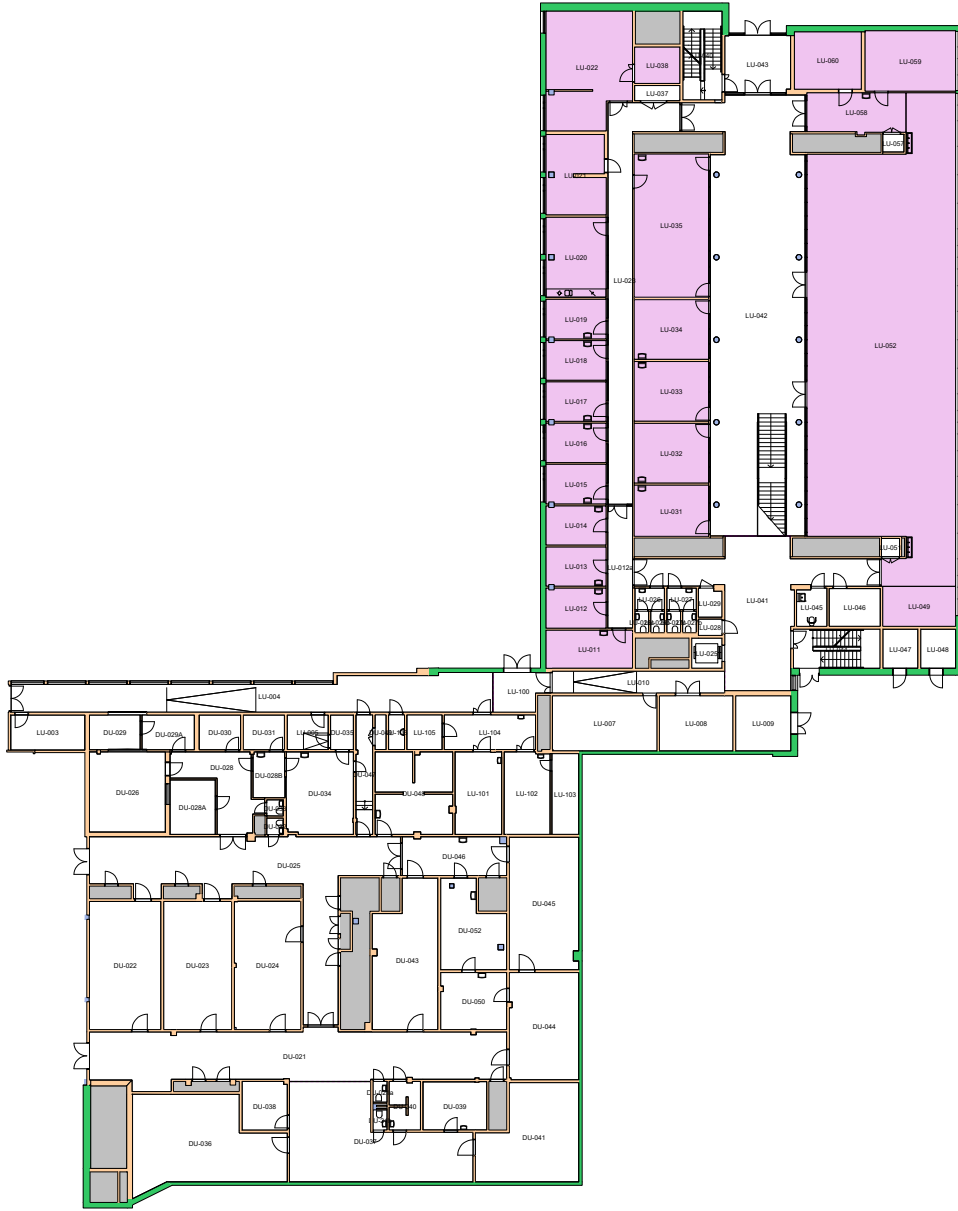

Forvaltningstegning
Ved ombygging el. må alle mål kontrolleres på stedet



UiO : Universitetet i Oslo
 Gaustad
 GA21
 Domus Medica tilbygg
 Etasje: UE
 Mål: 1:550 (A4 format)
 Dato: 12.09.22