



UiO : Universitetet i Oslo

# Finansieringssystem og fordelingsmodell med vekt på utdanningsdelen



Sundvolden, 18. mars 2019  
Per Heitmann

		Langsiktig: Vedtak om dimensjonering	Telle og beregne	Tiltak av midlertidig karakter
		Basis	Resultater	Satsinger
<div style="border: 1px solid black; padding: 5px; background-color: #fff9c4;">                     Tildelings- måte                       Hovedaktivitet                 </div>		70%	27%	3%
48%	Forskningsbasert utdanning	<div style="border: 1px solid black; padding: 2px;">                     Studieplasser → 29%                      Faglig bredde                      Klinikkdirift                 </div>	<div style="border: 1px solid black; padding: 2px;">                     Avlagte studiepoeng 17%                      Ferdige kandidater                      Utvekslingsstudenter                 </div>	Konkrete prosjekter med begrenset tidshorisont
41%	Forskning og forskerutdanning	Rekutteringsstillinger Vitenskapelig utstyr Eksperimentell infrastruktur	Doktorgrader Publiseringspoeng EU-/NFR-/BOA-midler	
	Samfunnskontakt og samlinger	Museene Bibliotek		
	Infrastruktur og sentrale tjenester	IT og sentrale tjenester Bygninger		
11%	Tilpasningsledd	Ikke-definert		

Husleiemidler inngår i de basiskomponentene som omhandler kjerneaktiviteter



Kategori	Studie- plass 1)	Studie- poeng	Kan- didater 2)	Utveks- ling 3)
A	178	76	57	
B	134	58	43	
C	91	39	29	
D	64	28	22	
E	55	23	18	
F	46	19	15	
Utveksling				6

Beløp i 1000 kroner (avrundet)

- 1) Studieplassprisen er noe lavere ved MED siden mye av undervisningen foregår på sykehus
- 2) Dobbelt uttelling for kandidater på langvarige profesjonsstudier
- 3) 50 % høyere uttelling for utreisende Erasmus+

Fakultetenes fordelingsprofil 2019

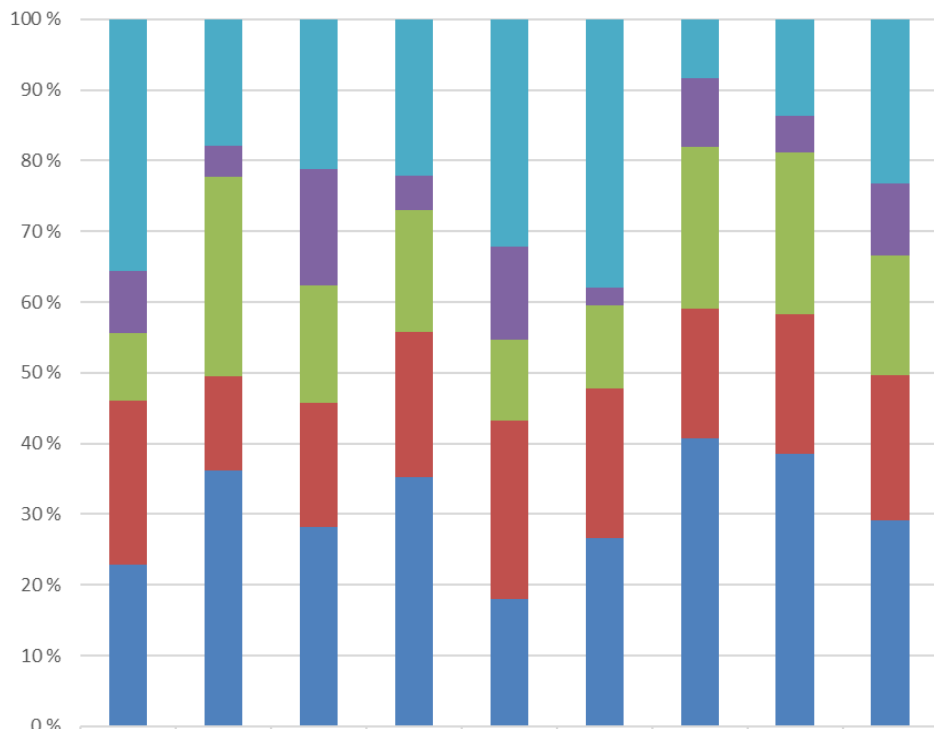

■ Annet	36%	18%	21%	22%	32%	38%	8%	14%	23%
■ Forskningsresultater	9%	4%	16%	5%	13%	3%	10%	5%	10%
■ Utdanningsresultater	10%	28%	17%	17%	11%	12%	23%	23%	17%
■ Rekr.stillinger	23%	13%	18%	20%	25%	21%	18%	20%	21%
■ Studieplasser	23%	36%	28%	35%	18%	27%	41%	38%	29%

	A	B	C	D	E	F	Sum	Andel
TEOL			17	104		92	213	1 %
JUR				120	1 690	200	2 010	12 %
MED	1 206		69	204	79	7	1 565	10 %
HF				1 060	70	3 373	4 503	28 %
MN		301	879	59	1 646	44	2 929	18 %
OD	295			60			355	2 %
SV		609		859	18	1 420	2 906	18 %
UV			15	1 042	195	581	1 833	11 %
Andre				20			20	0 %
<b>Fakultetene</b>	<b>1 501</b>	<b>910</b>	<b>980</b>	<b>3 528</b>	<b>3 698</b>	<b>5 717</b>	<b>16 334</b>	<b>100 %</b>
Profesjon →	15 %							
Master →		28 %						
Bachelor →			58 %					
	St.plasser	Andel	Andel					
Humaniora	4 716	29 %	70 %	TEOL+HF				
Samfunnsfag	6 769	41 %		JUR+SV+UV+Andre				
Helsefag	1 920	12 %	30 %	MED+OD				
Realfag	2 929	18 %		MN				
Sum	16 334	100 %	100 %					

